

10月からの

'20.10/1 ~ '21.3/31 発

日本に、もっと恋しよう。
エース JTB

九州発

※一部異なるプランもあります。

ゆつら

佐賀

佐賀県民・九州域内の方を対象とした
宿泊キャンペーン事業関連商品
※(一社)佐賀県観光連盟からの受託事業

嬉野温泉・武雄温泉・唐津・古湯温泉・佐賀市内



佐賀を代表するおすすめのお料理プランをご用意!

佐賀牛

伊万里牛

湯どうふ

イカ

※詳しくはP.2をご覧ください。

おすすめポイント

おひとり1泊につき
旅さきで使える
1,000円相当
のクーポン付!

※添い寝幼児除く。
※詳しくはP.2をご覧ください。

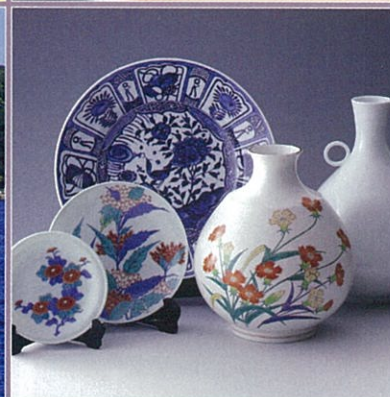
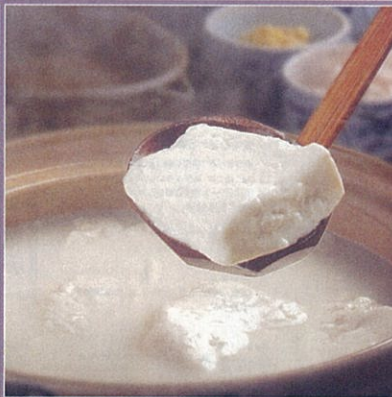

スマホでもっと
便利&楽しく!
「旅の過ごし方」
をチェック!!



※一部スマートフォン専用のプランがあります。ご利用にはスマートフォンが必要です。



※表紙の写真は、椎葉山荘/露天風呂「しいほの湯」、佐賀牛★、武雄温泉楼門★、嬉野温泉湯どうふ★、マリンバルーン子-ピンクジラ★、有田焼★、佐賀バルーンミュージアム★、イカの活造り★、唐津城★(全てイメージ)です。★写真提供:佐賀県観光連盟

出発日の前日までお申込受付 ※一部異なる場合があります。

ご相談・お申込はエースJTB取扱店へどうぞ

旅行代金には諸税・サービス料が含まれております。
(宿泊税は含まれておりません。旅行代金とは別に「宿泊税」が必要な地域は現地払いとなります)



ゆつつら

佐賀

を愉しもう!



「ゆつつら」とは?
佐賀の方言で「ゆったり・ゆっくり」を意味する言葉です。佐賀は温泉やグルメはもちろん、歴史や文化も奥深く旅好きを満足させるステキな場所があちこちに。ゆつつらと佐賀県を周遊してみませんか。

グルメ

佐賀を代表するおすすめの食材をご用意します。



佐賀牛・伊万里牛

佐賀牛★

どちらも佐賀を代表する全国でもトップクラスのブランド牛。柔らかな肉質とコクのある甘み特徴。霜降りが入ったジューシーな肉質はまさにとろける美味しさです。

嬉野温泉 湯どうふ



嬉野温泉湯どうふ★

嬉野の温泉水で煮込むと、あら不思議! 煮汁が豆乳色に変わり、とろとろの豆腐に仕上がります。その食感と味わいはやみつきになります。



イカ

名物の「イカの活造り」は新鮮なイカをすばやく捌いたもの。コリコリとした歯ごたえと、甘くて濃厚な味わいは格別! 足下は塩焼きや天ぷらにて二度お楽しみいただけます。

イカの活造り★

温泉

佐賀といえば温泉も魅力のひとつ。それぞれ特徴の異なる名湯が点在しています。個性豊かなお湯を存分にお楽しみください。

- 日本三大美肌の湯 / **嬉野温泉**
- 1300年の歴史ある湯 / **武雄温泉**
- 湯治に最適なぬる湯 / **古湯温泉**



茶心の宿和楽園 / 露天風呂「緑泉」



武雄温泉 楼門内貸切風呂「殿様湯」★



古湯温泉ONCRI/おんくろ / 露天風呂(女性用)

おすすめポイント

前日まで使える **1,000円相当クーポン付!** [販1]
おひとり1泊につき 旅さきで使える

下記クーポン利用可能施設にて、販売店にてお選する整理票(グループに1枚)をご提出ください。
〈クーポン利用可能施設(一例)〉

エリア	クーポン利用
唐津市(呼子町)	マリンバル呼子
唐津市(呼子町)	ジューラ:半潜水型海中展望
唐津市(呼子町)	玄界いか舟処 海舟
唐津市(東城内)	御宿 海舟
唐津市(浜玉町)	マリンセンターおさ
嬉野市	うれしのお茶ちや村
有田町	深川製磁 チェイナ
有田町	有田ポーセリンパー

※ご宿泊当日もしくは翌日のみご利用いただけます
※有田ポーセリンパークは12月31日までの2020年9月現在の情報です。変更となる場合がございます。

早めのお申込がおすすめです

マークがある宿泊施設が対象です。詳しくは各宿泊施設欄をご覧ください。

早期割45	早期割30	期間限定早期割90	期間限定早期割45
おとな	おとな	おとな	おとな
●●●●円	●●●●円	●●●●円	●●●●円

左記マークのついたプラン又は宿泊施設では、宿泊日の90日前又は45日前又は30日前までにお申込(契約成立)された場合、旅行代金から1泊につき以下の金額が差し引かれます。
※期間限定早期申込割引マークの付いた宿泊施設について:割引対象期間は、各施設欄をご覧ください。※[期間限定早期割90]は宿泊日の89日前、「早期割45」[期間限定早期割45]は宿泊日の44日前、「早期割30」は宿泊日の29日前以降お申込人数を増員された方、ならびにプランの変更、一部人員の追加・減員による客室タイプの変更等があった場合、割引の対象となりません。※[期間限定早期割

旅の過ごし方

「いつもの旅」を「もっといい旅に」
スマートフォン上で「旅の過ごし方電子クーポン」を提示いただけます。ご利用にはスマートフォンが必要です。ご利用方法は...

嬉野

うれしの茶
うれしの茶は独特の丸みを帯びた形状から、玉緑(グリ)茶と呼ばれ、香りや旨味が強いのが特徴です。急須に入れた茶葉は、開くまで何回でも美味しくいただけます。



うれしの茶★

旅さきで使える1,000円クーポン対象施設

うれしのお茶ちや村

嬉野茶発祥の地で、炒りたての緑茶や紅茶を購入できるのでお土産におすすめです。



うれしのお茶ちや村★

武雄

重要文化財 武雄温泉楼門

佐賀のシンボルでもある楼門は、竜宮城を連想させる鮮やかな色彩と形で、天平式楼門と呼ばれ、釘を一本も使っていない独創的な建築物です。東京駅を設計した「辰野金吾」の設計で、国の重要文化財に指定されています。



武雄温泉楼門

オプショナルプラン 武雄温泉の大正建築「楼門上階」と「幻の浴室」特別見学

- 設定期間: 2020年10月1日~2021年3月31日 ● 除外日: 毎週火曜日、12/28~1/7
- 出発時間: 10:15 ● 所要時間: 約60分 ● 1日1組限定
- 料金/おひとり: おとな・子ども共1,100円(ガイド1名につき8名まで)
- ※おとな2名以上が同行の場合、小学生以下は料金不要 ※詳しくはP.7をご覧ください。

唐津

唐津焼陶片せんべい絵付体験

伝統的な焼き物のひとつ「唐津焼」。その唐津焼をモチーフにしたせんべい。新たな唐津名物としても注目されています。



陶片せんべい(イメージ)

オプショナルプラン 「陶片の美」十四代中里太郎右衛門監修 唐津焼陶片せんべい絵付体験

- 設定期間: 2020年10月2日~2021年3月27日の金・土曜
- 除外日: 1/1~2 ● 開始時間: 16:00 ● 所要時間: 約60分
- 体験場所: ホテル&リゾート佐賀唐津 ※詳しくはP.7をご覧ください。
- 料金/おひとり: おとな・子ども共3,800円

旅さきで使える1,000円クーポン対象施設

マリナル呼子

呼子の海の生物を鑑賞できる半潜水型海中展望船「ジーラ」や、七ツ釜探検を手軽に楽しめる「イカ丸」遊覧をお楽しみいただけます。 ※出発時間は公式ホームページにて事前にご確認ください。 ※お客様ご自身でご予約ください。



シーラ★

有田

指定遺跡 泉山磁石場

有田焼の原料となる陶石の採掘場。現在、採掘はほとんど行われていませんが、掘り続けられた山の姿は奇観です。エースJTBでは、ガイドのご案内するプランもご用意しております。



有田が尔(イメージ)

オプショナルプラン 地元ガイドとあるく日本磁器の原点と有田の町

- 設定期間: 2020年10月1日~2021年3月31日 ● 除外日: 11/19~23、12/29~1/3
- 1日1組限定 ● 出発時間: 10:00~15:00の間ご希望の時間をお選びください。
- 所要時間: 約120分 ● 料金/おひとり: おとな・子ども共2,000円(ガイド1名につき10名まで)
- ※おとな2名以上が同行の場合、小学生以下は料金不要 ※詳しくはP.7をご覧ください。

柿右衛門窯

世界を代表する窯元で初代から約380年、15代にわたり受け継がれてきた柿右衛門窯。窯元に併設した古陶磁参考館では、世界中を魅了した柿右衛門様式といわれるやきもの文化を知ることができます。



柿右衛門窯

オプショナルプラン 柿右衛門窯 特別見学プラン

- 設定期間: 2020年10月10日・31日、11月28日、12月19日、2021年1月23日、2月27日
- 開始時間: 10:30/15:30 ● 所要時間: 約60分
- 料金/おひとり: おとな・子ども共3,000円※未就学のお子様はご参加いただけません。 ※詳しくはP.7をご覧ください。

旅さきで使える1,000円クーポン対象施設

深川製磁 チャイナ・オン・ザ・パーク

深川製磁の商品を購入できるのももちろん、深川様式のメモリアルコレクションをご鑑賞いただけます。現在も国内外で愛される作品を作り続けている深川製磁が運営する陶磁器のテーマパークです。



深川製磁 チャイナ・オン・ザ・パーク★

佐賀市内

佐賀バルーンミュージアム

国内初の常設型バルーンミュージアム。佐賀インターナショナルバルーンフェスタで撮影された臨場感あふれるバルーン映像を楽しむ大型シアタールームや、パイロット気分を味わえるバルーンフライトシミュレーター、バルーンの歴史に関する展示等をしています。



佐賀バルーンミュージアム★

少し足をのぼして...

太良町

佐賀の最南端に位置する自然豊かな町



竹崎カニ(イメージ)★

竹崎カニ

焼いても・茹でも美味しい!カニの甲羅に日本酒を注ぐ甲羅酒がおすすめです。



海中鳥居(イメージ)★

大魚神社の海中鳥居

真っ赤な鳥居が海に浮かんでいるように見える神秘的なスポット!

モデルコース

1泊2日



武雄温泉~有田嬉野温泉 湯めぐり旅



モデルコース

1泊2日



佐賀市内~呼子を楽しむ旅



※旅さきで使える1,000円クーポンは「マリナル呼子」もしくは「玄海いか舟処海舟」のいずれかでお使いいただけます。

※モデルコースは一例となります。現地に必要な観光入場施設入場料・食事代・交通費等は旅行代金に含まれておりません。また、時期・曜日により営業していない施設もあります。時間は目安です。ご利用日・列車・発着地によっては加減代金が必要となります。凡例 ○ JR ○ 車・タクシー・バス 徒歩 ※掲載の情報は2020年9月現在の情報です。変更となる場合がありますので、予めご了承ください。 ※P.2・3の写真は全てイメージです。★写真提供:佐賀県観光連盟

17HY010-0(宿泊) 17HY010-C(AP付) [整A] 8146-003

嬉野温泉 ちゃごころのやどわらくん

茶心の宿和楽園

新サービス 1,000円クーポン 食事 85 客室 83 大浴場 83

早期割引 45% およそ1,000円



この宿のおすすめ食材

◎佐賀牛会席
◎とろける温泉湯どうぶ

※湯どうぶは朝食にてご用意いたします。

◆総客室/50室
◆本館・山茶亭1990年改築
【1泊2食】本館(夕)和食/食事処又は広間※選べません、
山茶亭(夕)和食/部屋又は食事処(朝)和食/食事処

イン 15:00
アウト 11:00(通常10:00)
交通 JR武雄温泉駅→車約30分
泉質 ナトリウム・炭酸水素塩・塩化物泉

基本代金カレンダー(宿泊日基準)

おひとり円	A	B	C	D	E	F
お4名1室	16,500	17,700	19,400	20,800	22,300	23,800
お3名1室	17,900	19,100	20,800	22,300	23,800	25,300
お2名1室	20,300	21,500	23,200	25,000	27,000	29,000
お1名1室	13,300	14,100	15,300	16,300	17,400	18,500
お2名B	7,600	8,200	9,100	9,800	10,600	11,400
お4名1室	20,900	22,100	23,800	25,200	26,700	28,200
お3名1室	22,300	23,500	25,200	26,700	28,200	29,700
お2名1室	24,700	25,900	27,600	29,400	31,700	34,000
お1名1室	15,500	16,300	17,500	18,500	19,600	20,700
お2名B	9,800	10,400	11,300	12,000	12,800	13,600

17HY010-0(宿泊) 17HY010-C(AP付) [整A] 8146-020

嬉野温泉 ばんしようかく・しきしま

萬象閣・敷島

新サービス 1,000円クーポン 食事 92 客室 91 大浴場 86

早期割引 45% およそ1,000円



この宿のおすすめ食材

◎佐賀牛ステーキ付会席

◆総客室/34室
◆西館2016年改築、東館2013年改築
【1泊2食】(夕)和食/個室食事処又は部屋※選べません(朝)和食/食事処

イン 15:00 アウト 10:30
交通 JR武雄温泉駅→車約30分
泉質 ナトリウム・炭酸水素塩・塩化物泉

基本代金カレンダー(宿泊日基準)

おひとり円	A	B	C	D
お4名1室	19,100	23,300	25,600	30,600
お3名1室	20,300	25,000	27,300	32,900
お2名1室	22,500	27,100	29,500	37,000
お1名1室	14,200	17,400	19,000	23,000
お2名B	10,200	12,500	13,600	16,500
お4名1室	23,500	27,700	30,000	35,000
お3名1室	24,700	29,400	31,700	37,300
お2名1室	26,900	31,500	33,900	41,400
お1名1室	16,400	19,600	21,200	25,200
お2名B	12,400	14,700	15,800	18,700

17HY010-0(宿泊) 17HY010-C(AP付) [整A] 8146-002

嬉野温泉 うれしのかんこうほていたいしゅうや

嬉野観光ホテル大正屋

新サービス 1,000円クーポン 食事 83 客室 84 大浴場 83

早期割引 45% およそ1,000円



この宿のおすすめ食材

◎とろける温泉湯どうぶ

※湯どうぶは朝食にてご用意いたします。

◆総客室/75室
◆本館1991年改築、離れ1978年築、東館1991年築
【1泊2食】(夕)和食/食事処(朝)和食/食事処

イン 15:00
アウト 10:00
交通 JR武雄温泉駅→車約25分
泉質 ナトリウム・炭酸水素塩・塩化物泉

基本代金カレンダー(宿泊日基準)

おひとり円	A	B	C	D	E
お4名1室	18,800	26,900	29,200	31,500	33,800
お3名1室	20,000	22,300	24,600	26,900	29,200
お2名1室	22,300	24,600	26,900	29,200	31,500
お1名1室	13,900	15,500	17,100	18,700	20,300
お2名B	10,000	11,100	12,200	13,300	14,400
お4名1室	23,200	31,300	33,600	35,900	38,200
お3名1室	24,400	26,700	29,000	31,300	33,600
お2名1室	26,700	31,300	35,900	40,500	45,100
お1名1室	16,100	17,700	19,300	20,900	22,500
お2名B	12,200	13,300	14,400	15,500	16,600

17HY010-0(宿泊) 17HY010-C(AP付) [整A] 8146-031

嬉野温泉 しいばんそう

椎葉山荘

新サービス 1,000円クーポン 食事 92 客室 91 大浴場 86

早期割引 45% およそ1,000円



この宿のおすすめ食材

◎とろける温泉湯どうぶ

※湯どうぶは朝食にてご用意いたします。

◆総客室/20室
◆本館1995年築
【1泊2食】(夕)和食/食事処(朝)和食/食事処

イン 15:00
アウト 11:00
交通 JR武雄温泉駅→車約30分
泉質 ナトリウム・炭酸水素塩・塩化物泉

基本代金カレンダー(宿泊日基準)

おひとり円	A	B	C
お5-6名1室	21,100	23,500	35,000
お4名1室	22,300	25,800	37,300
お3名1室	25,800	29,200	44,300
お2名1室	26,900	35,000	-
お1名1室	18,000	20,400	30,900
お2名B	12,900	14,600	22,100
お5-6名1室	25,500	27,900	39,400
お4名1室	26,700	30,200	41,700
お3名1室	30,200	33,600	48,700
お2名1室	31,300	39,400	-
お1名1室	20,200	22,600	33,100
お2名B	15,100	16,800	24,300

旅行代金は基本代金に各種差額代金を加減した金額になります。



17HY010-0(宿泊) 17HY010-C(AP付) [整A] 8146-026

嬉野温泉 ホテル桜

総合★★★★80 サービス★★★★81 食事★★★★82 客室★★★★83 大浴場★★★★82



この宿のおすすめ食材 佐賀牛 ● 佐賀牛の陶板焼

おすすめポイント カレンダーA・B期間は45日前までにお申しいただくと、おひとりおとな1,000円、こどもA700円、こどもB500円割引

Table with hotel details: 総客室/57室, 1993年築, 基本代金カレンダー, おひとり円, 宿泊のみ, JR追加代金



17HY010-0(宿泊) 17HY010-C(AP付) [整A] 8146-027

嬉野温泉 ハミルトン宇礼志野

旅さきで使える1,000円クーポン 総合★★★★88 サービス★★★★90 食事★★★★89 客室★★★★83 大浴場★★★★85



この宿のおすすめ食材 佐賀牛 ● 佐賀牛フィレのグリル

おすすめポイント カレンダーA~D期間は90日前までにお申しいただくと、おひとりおとな1,500円、こどもA1,000円、こどもB800円割引、45日前までにお申しいただくと、おひとりおとな1,000円、こどもA700円、こどもB500円割引

Table with hotel details: 総客室/38室, 1994年築, 基本代金カレンダー, おひとり円, 宿泊のみ, JR追加代金



17HY010-0(宿泊) 17HY010-C(AP付) [整A] 8145-005

湯元荘東洋館(本館)

総合★★★★80 サービス★★★★83 食事★★★★84 客室★★★★77 大浴場★★★★84



この宿のおすすめ食材 佐賀牛 ● 佐賀牛のしゃぶしゃぶ又は陶板焼

Table with hotel details: 総客室/24室, 1989年築, 基本代金カレンダー, おひとり円, 宿泊のみ, JR追加代金



17HY010-0(宿泊) 17HY010-C(AP付) [整A] 8145-003

なかます旅館

総合★★★★82 サービス★★★★85 食事★★★★82 客室★★★★82 大浴場★★★★82



この宿のおすすめ食材 湯豆腐 ● ところろろ温泉湯どうふ ※湯どうふは朝食にてご用意いたします。

Table with hotel details: 総客室/35室, 1978年築, 基本代金カレンダー, おひとり円, 宿泊のみ, JR追加代金

オプションプランのご案内

下記以外にもエース特別割引入場プラン、乗り物等オプションプランがあります。
セレクトオプションプラン ※JTBホームページ「デジタルパンフレット」でご覧ください。



プラン 1SG415G-1 (申込締切日:7日前) ④D種 ■運営会社:武雄温泉株式会社/武雄市観光協会

武雄温泉 武雄温泉の大正建築 「楼門上階」と「幻の浴室」特別見学

JTBならではのプライベートガイドプラン
 東京駅の設計者「辰野金吾」が設計した「武雄温泉」楼門。通常では入れない二階を特別に貸し切って二階に上がることができ、「東京駅」との隠された秘話を聞くことができます。また「武雄温泉新館」では大正天皇のために造られた通常非公開の浴室を見学します。

■設定期間:2020年10月1日～2021年3月31日
 ■除外日:火曜日、12月28日～2021年1月7日
 ■料金/おひとり おとな・子ども共 **1,100円** (ガイド1名につき8名まで)
 (但し、おとな2名以上が同行の場合、小学生以下は料金不要【版1】)
 ●料金に含まれるもの/ガイド料金、武雄温泉入浴料
 ●集合場所:武雄温泉楼門下
 ●出発時間:10:15 ■所要時間:約60分 ■1日1組限定
 ●MS要:代表者の携帯電話番号 ●取扱要項:1-web国内情報No.480331参照 【版1】料金不要の小学生有の場合は人数をMS入力

プラン 1SG415G-2 (申込締切日:3日前) ④E種 ■運営会社:茶心の宿 和楽園

嬉野 エースJTB ONLY 茶心の宿 和楽園「嬉野鉄板焼 えん」 「とろける湯どうふ」と佐賀牛 昼食プラン (入浴付)

JTB九州美食遺産
 日本三大美肌の湯といわれる嬉野温泉の旅館「茶心の宿 和楽園」が営む「嬉野鉄板焼 えん」。完全予約制で、塩田川を臨む特等席をご用意。嬉野名物・温泉湯どうふとA5ランク佐賀牛を楽しめるJTBオリジナルメニュー昼食プランです。

■設定期間:2020年10月1日～2021年3月31日
 ■除外日:火曜日
 ■料金/おひとり おとな・子ども共 **9,800円**
 ※幼児代金の設定はありません。必要の場合は現地でお支払いください。
 ※季節・仕入れ状況等により料理内容が変更となる場合があります。
 ※最少受付人員:2名
 ●MS要:開始時間、代表者の携帯電話番号 ●取扱要項:追加手仕舞後手配先:1-web国内情報No.480331参照

プラン 1SG50KM-5 (申込締切日:10日前) ④D種 ■運営会社:一般社団法人有田観光協会

有田 地元ガイドとあくる日本磁器の原点と有田の町

JTBならではのプライベートガイドプラン
 上質な町屋や窯元が並び「国の重要伝統的建造物群保存地区」の散策のほか、江戸時代初期に朝鮮人陶工・李参平により発見され、日本初の「磁器」誕生のルーツになった「泉山磁石場」。プライベートガイドの案内で展望台からの景観に加え、通常立入禁止の「磁石場内」へ特別な許可を得て入場。悠久の歴史と迫力ある「採掘穴」を間近でご覧いただけます。

■設定期間:2020年10月1日～2021年3月31日
 ■除外日:11月19日～23日、12月29日～2021年1月3日
 ■料金/おひとり おとな・子ども共 **2,000円** (ガイド1名につき10名まで)
 (但し、おとな2名以上が同行の場合、小学生以下は料金不要【版1】)
 ●料金に含まれるもの/ガイド料金
 ●集合場所:KILN ARITA (キルンアリタ) 観光案内所 (JR有田駅前)
 ●出発時間:10:00～15:00からご希望の時間をお選びください。
 ●所要時間:約120分 ■1日1組限定
 ●MS要:前泊の宿泊施設名、代表者の携帯電話番号及び開始時間 ●取扱要項:1-web国内情報No.480331参照 【版1】料金不要の小学生有の場合は人数をMS入力

プラン 1SG415G-3 (申込締切日:3日前) ④D種 ■運営会社:有田まちづくり公社

有田 柿右衛門窯特別見学プラン

世界を代表する窯元で初代から約380年、15代にわたり受け継がれてきた柿右衛門窯。展示場、古陶磁参考館での解説に加え通常非公開の工房・新窯を見学いたします。

■設定期間:2020年10月10日・31日、11月28日、12月19日、2021年1月23日、2月27日
 ■料金/おひとり おとな・子ども共 **3,000円**
 ※未就学のお子様はご参加できません。
 ※原則として前日に有田まちづくり公社からお客様の連絡先(携帯電話)へ確認の電話をいたします。 ※最少受付人員:1名
 ●MS要:代表者の携帯電話番号 ●取扱要項:追加手仕舞後手配先:1-web国内情報No.480331参照

プラン 1SG415G-4 (申込締切日:7日前) ④D種 ■運営会社:ホテル&リゾート 佐賀唐津

唐津 「陶片の美」十四代中里太郎右衛門監修 唐津焼陶片せんべい絵付け体験

日本の陶器の歴史にふれるとができる「唐津焼の陶片」をモチーフに、中里太郎右衛門監修の「陶片せんべい」絵付け体験。ホテル内カフェでお飲み物を楽しみながら古に想いをさせて。体験の他に中里太郎右衛門陶房の選べる豆皿(1枚)をお土産にお持ちいただけます。

■設定期間:2020年10月2日～2021年3月27日の金・土曜日 ●除外日:2021年1月1日・2日
 ■料金/おひとり おとな・子ども共 **3,800円**
 ●料金に含まれるもの/絵付け体験料、陶片せんべい(2枚)、おとな・子ども共 中里太郎右衛門陶房選べる豆皿1枚、カフェでのソフトドリンク(1杯)
 ●集合場所:ホテル&リゾート佐賀唐津1階カフェ&レストラン レインボー
 ●開始時間:10:30/15:30 ■所要時間:約60分
 ●MS要:代表者の携帯電話番号 ●取扱要項:追加手仕舞後手配先:1-web国内情報No.480331参照

交通・宿泊のご案内

JR利用プラン

※九州域内7県以外の販売店では、JR利用プランはお取り扱いできません。

最大13泊14日までOK

旅行代金の計算方法

$$\text{旅行代金} = \text{各ページ掲載基本代金} + \text{発着駅別差額加減代金} + \text{各種差額代金}$$

JR利用プランの発着駅が選べます。

各宿泊施設の基本代金のJR+宿泊には、博多駅発着・普通車指定席の往復代金を掲載しています。また、設定されている往路到着駅・復路出発駅については右記の行程表をご覧ください。

●JRは必ず往復でご利用ください。(一部除く) ●ご出発の前日までに申し込んでください。但し、電話申込など通信販売またはJR取次店においては申込期限が異なります。 ●特に記載のない限り普通車指定席の利用となります。但し、募集型企画旅行用の運賃・料金を適用しているため、途中乗車、一部指定席を除く途中下車の禁止、乗車変更の禁止等ご利用に際して一部制約があります。 ●往路・復路同一県内駅の経路及び区間のご利用となります。 ●指定席の確保はご乗車の1ヶ月前以降となります。また、出発日よりご希望のJR座席が空席がない場合があります。 ●旅行商品上、ご利用可能な座席数に限りがある場合がありますので、一般座席が空席であっても本商品では満席となる場合があります。 ●宿泊プランを利用して、JR利用プランにてご宿泊の方と同室利用の現地合流も可能です。 ●凡例 ※JR、…… お客様負担区間

■特大荷物持ち込みのご案内 ■2020年5月20日乗車分、東海道・山陽・九州新幹線に3辺の合計が160cmを超える荷物(以下、「特大荷物」)を車内に持ち込む場合は、事前に特大荷物スペースつき座席の予約が必要ですので、旅行申込時に販売店係員にお申し出ください(予約料は無料ですが、席数には限りがあります)。3辺の合計が250cmを超える荷物は持ち込みいただけません。また、事前予約せずに「特大荷物」をお持ち込みされた場合、車内で手数料(1,000円・税込)をお支払いいただく必要がありますので、なるべく荷物は小分けにしてくださいようお願いいたします。なお、自由席(一部区間自由席を含む)をご利用の場合、「特大荷物」をお持ち込みいただけません。お持ち込みの場合は、別途所定の運賃・料金が必要です。ご不明な点は、販売店係員にお問合せください。「特大荷物」の持ち込みに関する詳細は、JR東海・JR西日本・JR九州のHPをご覧ください。

◆佐賀駅・武雄温泉駅利用

往路



発着駅別差額加減代金表 子ども(小学生)はおとなの半額です。

JR発着地により、博多駅発着の基本代金に、下記の代金が加減されます。 乗車日:往路2020年10月1日～2021年3月31日/復路2020年10月2日～2021年4月13日

■佐賀・武雄温泉(片道) (おひとり)

宿泊地	利用駅	発着駅	博多	二日市	行橋	小倉	黒崎・折尾	鳥栖	久留米	筑後船小屋	新大牟田	佐賀	武雄温泉	長崎	大分	新玉名	熊本	新八代	新水俣	出水	川内	鹿児島中央
佐賀	佐賀	10/1～12/25、1/5～4/13	差額なし	-400	2,200	1,600	1,400	-600	-400	400	600	-	-200	1,000	3,600	2,000	2,200	3,400	4,600	5,400	6,000	7,600
			おとな	600	差額なし	3,800	3,000	2,600	-600	-400	1,000	1,600	-	-200	2,000	6,200	3,200	3,600	5,000	6,600	7,000	8,000
古湯温泉	武雄	10/1～12/25、1/5～4/13	差額なし	-200	2,200	1,600	1,400	差額なし	200	800	1,000	-600	-	200	3,800	2,200	2,800	3,800	4,800	5,800	6,800	7,800
			おとな	800	400	4,000	3,000	2,800	200	400	1,800	2,200	-600	-	1,400	6,800	3,800	4,400	5,600	7,200	7,400	9,000

●JRは必ず往復でご利用ください。●往路出発駅・復路到着駅は同一県内駅のご利用に限りあります。●JR利用プラン基本代金に含まれるJR区間については、各宿泊施設欄をご覧ください。●1行橋・大分駅発着は日豊線経由となります。●2佐賀・古湯温泉宿泊の場合、長崎～佐賀間は特急指定席利用となります。(肥前山口駅での乗換えはありません) ①当日に限り、博多駅での途中下車が可能です。(有人改札をご利用ください) 【宿泊のみ】基本代金がおとな・子ども同額の【JR+宿泊】子ども基本代金について【】JR+宿泊おとな基本代金から下記代金が差し引かれ、JR利用差額は子ども代金を適用します。佐賀・古湯温泉宿泊…1,800円、武雄温泉・嬉野温泉宿泊…2,200円

宿泊プラン

旅行代金の計算方法

$$\text{旅行代金} = \text{各ページ掲載基本代金} + \text{各種差額代金}$$

※往復の交通は付いていません。※往復の運輸機関の運賃・料金は含まれていません。●追加宿泊の場合は、宿泊のみをご利用ください。(例)1日目自宅又は前泊箇所…(お客様ご負担)…宿泊箇所 2日目 宿泊箇所…(お客様ご負担)…自宅又は後泊箇所

販売店 | GNoは1-web国内 エース商品「JR(契)・船車券」| GNo検索システム参照

嬉野温泉
 唐津
 古湯温泉
 佐賀市内

必ずお読みください
 裏表紙

