JALPAK

2名様より参加OK

2021.5/13▶11/29

福岡・大分・長崎・熊本・宮崎・鹿児島・
奄美・沖縄・出雲・松山発

◀デジタル
パンフレットが
ご覧いただけます。

5月からのJALで行く ユニバーサル・スタジオ・ジャパンへの旅

ポイント1 選べる特典付き！（一部ホテル除く）▶P.3

A オフィシャルエアラインJALだけのスペシャルポイント
アトラクションの待ち時間を短縮！
JAL ユニバーサル・エクスプレス・パス

または

B オフィシャルホテル宿泊限定 館内利用券**2,000円分**

ミニオン・ハチャメチャ・ライド

かわいくておかしくて、大興奮。
ハチャメチャ大騒動のど真ん中へ！
JAL ユニバーサル・エクスプレス・パス がご利用いただけます。
JALは、ユニバーサル・スタジオ・ジャパンのミニオン・ハチャメチャ・ライドに協賛しています。

ポイント2

オフィシャルエアラインJALだけのスペシャルポイント
パーク内JALラウンジ 利用券▶P.3

JALパックのこだわりポイント▶P.4

- 早決 早めの予約がおトク！
- 空港-パーク間リムジンバス片道乗車券付き
- 復路フライト8日間まで延長OK！
- オフィシャルホテルの朝食がおトク！

※一部除外日あり

スーパー・ニンテンドー・ワールド™ #WE ARE MARIO アソビの本能、解き放て！

画像はイメージです。パークでは、衛生強化対策へのご協力をお願いします。詳しくはユニバーサル・スタジオ・ジャパン公式WEBサイトをご確認ください

JAPAN AIRLINES

安全と安心を第一に、
お客さまとともに新しい空の旅へ

詳しくはこちら

OSAKA We are OSAKA

ジャルパックは2019年度
JCSI（日本版顧客満足度指数）
旅行業種で顧客満足度
をはじめ 全6指標で 第1位

お申し込みは出発日の前日から起算して7日前まで承ります。

私たちはこれからも
安全で安心な
「いい旅、あたらしい旅。」
をお届けします。

安心して旅行にご参加いただくために

新型コロナウイルス感染症
拡大防止に向けた取り組みについて

ジャルパックでは、お客さまに安心してご旅行いただくために以下取り組みを実施しております。

航空

換気
高性能空気フィルターを装備し、常に機外から新しい空気を取り入れ、概ね2～3分で入れ替わる仕組みになっています。

マスク
地上係員はマスク、客室乗務員はマスクおよび手袋を着用しております。

消毒
機内は、お客さまの手が触れる部分をアルコールを用いて消毒しております。また、除菌シートをご用意しております。

機内サービス
お飲み物の提供など、一部サービス方法を変更する場合があります。

ホテル

消毒
館内入口、ロビーに消毒液を設置しています。

マスク
従業員はマスクを着用しています。

館内や客室の清掃
通常の清掃に加え、定期的な換気と消毒に努めています。

お食事・お料理
レストラン内の換気に加え、スタッフがマスク・手袋をしたうえで料理を取り分けるなど、ビュッフェを中心に提供方法を変更する場合があります。

人数制限
レストラン・大浴場・プール・ジムなどの施設では、定期的な換気に加え、ご利用人数を制限している場合があります。

チェックイン・アウト時
間隔をあけての手続き待ちや、代表者1名でのお願いをさせていただく場合があります。

館内施設のご利用について
館内でのイベント予定の変更やレストラン等の休業等、予告なく中止・変更になる場合があります。

レンタカー

消毒
事務所内に消毒液を設置しています。

マスク
従業員はマスクを着用しています。

車両の清掃
レンタカー返却後、通常の清掃に加え、お客さまの手が触れる部分を、消毒しております。

貸出・返却のお手続き
一定の距離を保っての説明を実施しています。尚、1グループ1人または少人数での入店をお願いする場合があります。

上記取り組みは一例となり、ご利用施設毎に感染症拡大防止対策が異なります。より詳しい内容は、ご利用施設のホームページ等でご確認をお願いいたします。

ジャルパックの感染症拡大防止に向けた取り組みは
こちらからもご確認いただけます。
https://www.jal.co.jp/domtour/jalpak/20s_torikumi.pdf

新しい旅のエチケット
感染リスクを避けて安心で楽しい旅行

～ひとり一人の協力が、みんなの楽しい旅を守ります～
旅行連絡会（協力：国土交通省・観光庁）が旅行者の方に感染リスクを避けた楽しい旅行をしていただくために、旅行者視点で“感染防止のための留意点”がまとめられた「新しい旅のエチケット」をご用意しております。
詳しくは 新しい旅のエチケット 検索 https://www.jal.co.jp/domtour/jalpak/kankocho_torikumi.pdf

想像もできない感動が、パークで待っている!

JALパック アワード 2019 JALPAK AWARD
▲上記マークが目印です。

ジャルパックでは、ツアー商品の全ての施設を対象として、年間を通し顕著な実績を収められた施設、お客さまから高い評価を受けた施設を下記3つの賞で表彰しています。

お客さま評価賞	JALPAK賞	セールス賞
お客さまアンケートの評価が総合的に高かった施設に贈られます。	ジャルパックが目指す商品の取り組みにご協力いただいた施設に贈られます。	ジャルパック商品の販売にご協力いただいた施設に贈られます。

おすすめ! ジャルパックがおすすめする施設です。
◀左記マークが目印です。

ご高齢の方やおからだの不自由な方も安心

＊詳細は「旅行条件書」の「4.お申し込み条件(5)」をご確認ください。

ご高齢の方や病気やけがにより特別な配慮、措置を必要とする方は、お伺いした内容によりご相談に応じさせていただきますのでお申し出ください。
例:ご高齢のお客さまへエレベーターに近いお部屋・歩行距離の少ないお部屋の手配。車いすをご利用のお客さまへ空港車いすの手配。＊内容によってはご要望にお応えできない場合があります。
旅行会社の皆さまへ:JAL sales web内「国内ツアー」−「予約関連」−「各種手続き関係書式(ブランクフォーム)」−「お伺い書」にてご連絡ください。

お客さまへのご案内(必ずお読みください)

【利用便】●フライトスケジュールにより、便名・発着時刻が変更となる場合があります。最新の国内線時刻表でご確認ください。

【宿泊施設】●部屋タイプの「または」表示はいずれかのお部屋タイプとなり、指定はできません。●特に記載してある場合を除き、宿泊施設はバス/トイレ付きとなります。また、洋室をご利用の場合、原則として1名/1室はシングルルームまたはツインルームまたはダブルルーム、2名/1室はツインルームのご利用となります。3名以上でご利用の場合はツイン+エキストラベッド、ソファーベッド、スタッキングベッド、デイベッドのいずれかとなります。●3歳未満の幼児をお連れの場合、一部宿泊施設では、別途施設使用料がかかる場合があります(現地払い)。詳しくは宿泊施設に直接お問い合わせください。●客室写真は一例となり、お部屋により景観(オーシャンビューなど)に差異がある場合があります。●「おもてなし」は年齢・性別によりご利用いただけない場合があります。特に注釈がないかぎりお1人様1泊につき1回のご利用となります。なお、旅行代金に含まれますが、ご利用にならない場合でも返金の対象にはなりません。●1室利用人数は宿泊日すべて同一利用人数でご予約ください。

【オプショナルプラン取消料について】●取消料A 取消料B 取消料基準は取消料Aまたは取消料Bを適用します。(裏表紙をご覧ください) ●取消料なし 取消料はかかりませんが、予約をしている場合は、必ず事前に取り消しの連絡をしてください。無連絡の場合は取消料が請求される場合があります。●各コースに適用取消料が記載されている場合は、その取消料を適用いたします。

【食事】●料理内容および食事場所の「または」表示はいずれかのお料理・食事場所となり、指定はできません。●「バイキング」の場合、一部施設都合により「セットメニュー」に変更となる場合があります。●ご利用便によっては、朝食を召し上がれない場合があります。

【旅行代金表】●旅行代金は宿泊施設の1室当たりの利用人数を単位として適用します。●こども旅行代金は、満3歳以上12歳未満のお子さまにご利用いただけます。おとな・こどもの区分表示がない場合は、満3歳以上からおとな・こども同額の旅行代金を適用します。●こども旅行代金は3名以上/1室利用で1室につきおとな旅行代金適用者2名以上ご利用の場合のみ適用します。(例)おとな1名、こども2名でご参加の場合、こども1名は「おとな旅行代金」となり、2人目から「こども旅行代金」を適用します。●「こども添い寝旅行代金」については、13ページの「お子さま連れのご家族にうれしい!」をご覧ください。▶詳しくは13ページ ●「こども旅行代金」にてご参加のお子さまの食事はおとなに準じた、もしくは数品少ない程度の料理内容となります。また、一部施設においては、お子さまメニューとなります。

【その他】●観光券・引換券・入場券・利用券等をお忘れおよび紛失された場合、サービスの提供は受けられません。●パンフレット記載の現地参考価格は2021年4月現在の料金となり、変更になる場合があります。

記号の見方

移動手段 =日本航空利用 ＊JALグループ内のほかの運航会社・乗務員にて運航となる場合があります。
希望便=お客さまのご希望の便をご利用いただけます。

行程内容 フリー=フリータイム(ご利用便によってはフリータイムがおとりできない場合があります。) ※=お客さま負担

食事内容 朝=朝食付き

●設備・サービスについては、設備有無のご案内となります(一部対応や貸出し、期間限定の場合があります)。ご利用方法・料金等の詳細については各施設へお問い合わせください。●Wi-Fi環境についてはホテル全客室または当コース設定客室の全てが対象の場合のみ記載しております。●各施設の駐車場は台数に限りがある場合や隣接する契約駐車場になる場合があります。また、立体・地下駐車場の場合、一部車種につきましてはご利用いただけないことがあります。●駐車場料金は現地払いとなります。

P無料 無料駐車場あり　P有料 有料駐車場あり　大浴場 無料大浴場あり　大浴場 有料大浴場あり　無料露天風呂あり　無料 Wi-Fi 無料 Wi-Fi

IN チェックイン時刻　OUT チェックアウト時刻

♨=温泉付きホテル　=ニッコー・ホテルズ・インターナショナル

全室禁煙 =ホテル内および館内全客室が禁煙です。
ホテルにより喫煙所や一部スペースで喫煙可能な場合があります。

■特に記載がない場合、当パンフレットでは禁煙の設定です。

旅行会社の皆さまへ

たびJAL たびJAL マークはたびJALの「たびマニュアル」にて詳しい情報がご覧いただけます。

商品コード マーク欄に(限定)の記載がある場合は、「たびJAL」にてご予約の際、「コース必須/限定オプション一覧」よりご予約ください。(限定)オプションは当パンフレット掲載コース(一部オプションは対象コースが限られます)ご参加の方のみご利用いただけます。

JAPAN AIRLINES
JALはユニバーサル・スタジオ・ジャパンのオフィシャルエアラインです。

当コースで利用する航空券に含まれるオフィシャルエアライン JAL ならではのスペシャルポイント

ポイント1 お客さまごとに選べる特典 A または B

こども添い寝でご参加のお客さまは対象外です。

※AまたはBからお1人様につき1つお選びください。ただし、アライアンスホテル、アソシエイトホテル、一部オフィシャルホテル宿泊のお客さまはAの特典となります。
※JAL ユニバーサル・エクスプレス・パスは数量に制限があります。数量に達した場合は、お選びいただけない場合がございますので、ご了承ください。

アトラクションの待ち時間を短縮！

お母さんと子どもたちはJALユニバーサル・エクスプレス・パス
お父さんは館内利用券

という選び方もOK!

A オフィシャルエアラインJALだけのスペシャルポイント JAL ユニバーサル・エクスプレス・パス

対象アトラクション ※下記アトラクションのいずれか1つで利用できます。

ミニオン・ハチャメチャ・ライド

102cm以上 付き添い者あり / 122cm以上 付き添い者なし
身長122cm以上(付き添い者同伴の場合は102cm以上)の方がご利用いただけます。

ジョーズ（13:00以降）

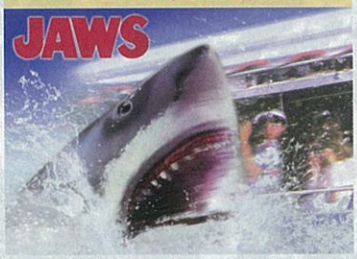

122cm以上 付き添い者なし
乗り物にお一人で座って安定した姿勢を保てる方は、付き添い者同伴であれば122cm未満でもご乗車いただけます。

ジュラシック・パーク・ザ・ライド(13:00以降)

107cm以上 付き添い者あり / 122cm以上 付き添い者なし
身長122cm以上(付き添い者同伴の場合は107cm以上)の方がご利用いただけます。

※ユニバーサル・スタジオ・ジャパン スタジオ・パスご予約日にご利用ください。1.5デイ・スタジオ・パスまたは2デイ・スタジオ・パスご予約のお客さまは1日目・2日目いずれかお選びいただき、利用日でご予約ください。※アトラクションによっては、年齢や身長、健康上の理由により、ご利用基準を設けています。事前に各種制限をご確認ください。※対象アトラクションは予告なく変更となる場合があります。※イベント開催時はご利用いただけない場合がございます。また、アトラクションメンテナンスによりご利用いただけない場合があります。※3歳以下の幼児はJAL ユニバーサル・エクスプレス・パスご利用の付き添い者同伴で対象アトラクションをご利用いただけます。

(1枚/お1人さま/4歳以上)

商品コード(必須) NG2253□

●設定期間:2021年5月13日～12月6日

利用日にて予約

□内:A=オフィシャルホテル宿泊 ※
B=アライアンスホテルまたはアソシエイトホテル宿泊

※ ザ シンギュラリ ホテル & スカイスパ アット ユニバーサル・スタジオ・ジャパンにご宿泊の場合は「アライアンスホテルまたはアソシエイトホテル宿泊」の商品コードとなります。

身長制限マーク

102cm以上 付き添い者あり / 107cm以上 付き添い者あり / 122cm以上 付き添い者なし

規定の身長に達している方が利用できます。
※身長制限以外にご利用基準を設けています。詳しくは公式WEBサイトでご確認ください。※付き添い者:精神的・身体的に健康な中学生以上で、単独利用の利用基準を満たしている方。

JAL ユニバーサル・エクスプレス・パスはパーク内JALラウンジにてジャルパック発行の引換券との引換が必要です。パーク内JALラウンジへはパーク内JALラウンジ利用券をご提示のうえご入場ください。

B オフィシャルホテル宿泊限定 館内利用券2,000円分

(1枚/お1人様) たびJAL

ユニバーサル・スタジオ・ジャパンを満喫した後のお食事やリラックスに!
旅の思い出のお土産に!

●設定期間:2021年5月13日～11月29日

商品コード(必須) NG2255A　出発日にて予約(滞在中利用可)

※ザ シンギュラリ ホテル & スカイスパ アット ユニバーサル・スタジオ・ジャパンにご宿泊のお客さまはお選びいただけません。
※ご宿泊ホテル内のみでご利用いただけます。
※他の割引サービスとの併用および現金との引き換えや釣り銭の返金はできません。
※一部対象外店舗・商品や利用条件がございます。詳しくは現地にてご確認ください。

ご利用内容(一例)

ホテル京阪 ユニバーサル・タワー

ポイント2 オフィシャルエアラインJALだけのスペシャルポイント パーク内JALラウンジ利用券

こども添い寝でご参加のお客さまは対象外です。

(1枚/お1人様)

当ツアーご参加のお客さまは、JALラウンジがご利用可能!
快適な空間でゆったり休憩いただけます。

ソフトドリンクをご用意

■場所：ミニオン・ハチャメチャ・ライド施設内

※パーク内JALラウンジをご利用の際は、ラウンジ入口にてJALパック発行の「観光券」をお渡しください。
※滞在中1回お好きな時にご利用できます。
※利用可能時間11:00～17:00(退出後の再入場はできません。)
※予約制ではありませんので、混雑時には改めてお越しいただくことになります。
※食べ物のお持ち込みはご遠慮ください。
※おとな旅行代金適用者1名につき、同伴幼児またはこども添い寝旅行代金適用者1名の入場が可能です。
※お子さまのみでのご利用はご遠慮ください。
※ラウンジ内は禁煙です。

●ユニバーサル・スタジオ・ジャパンに関する情報は、2021年3月現在のものです。予告なく変更することがあります。
●イベント、アトラクション、レストラン、ショップは、季節や天候などにより、予告なく内容や営業時間の変更、または中止およびクローズする場合があります。

WIZARDING WORLD and all related trademarks, characters, names, and indicia are © & ™ Warner Bros. Entertainment Inc. Publishing Rights © JKR. (s21)
Minions and all related elements and indicia TM & © 2021 Universal Studios. All rights reserved.
© Nintendo TM & © 2021 Sesame Workshop © 2021 Peanuts Worldwide LLC © 2021 MARVEL
© Walter Lantz Productions LLC TM & © Universal Studios & Amblin Entertainment
Universal elements and all related indicia TM & © 2021 Universal Studios. All rights reserved. CR21-0659-B/SA21-P43

JALパックのおすすめポイント

1 早めの予約がおトク!

お申し込みが早いほど旅行代金が割引になる!
ご予約はお早めに!!

こども添い寝でご参加のお客さまは対象外です。

このマークが目印!

早決60 早決45 早決30

▶詳しくは 各ホテルページ

●ホテルにより、一部除外日があります。詳しくは各ホテルページをご覧ください。
●下記の出発日はご利用いただけません
・早決60 5/13～7/4
・早決45 5/13～6/19
・早決30 5/13～6/4

●対象コースは、上記マークが目印です。
●出発日の前日から起算して60日前(早決45は45日前、早決30は30日前)までに同室のお客さま全員の航空機、宿泊、ユニバーサル・スタジオ・ジャパン スタジオ・パスなどすべてのご予約が確定した場合のみ適用します。
●一部キャンセル待ち状態や、出発日の前日から起算して60日前(早決45は45日前、早決30は30日前)を過ぎてから予約内容を変更される場合はおトクな内容の対象外です。
●早決60・早決45・早決30は併用できません。

たとえば・・・ ザ パーク フロント ホテル
アット ユニバーサル・スタジオ・ジャパン
3日間コースに60日前までに予約完了なら

お1人様 4,000円おトク!

2 空港リムジンバス 片道乗車券付き!

こども添い寝でご参加のお客さまは対象外です。

ご乗車可能な区間(片道1回のみ) 大阪伊丹空港・関西国際空港 ― ユニバーサル・スタジオ・ジャパン

標準所要時間:大阪伊丹空港発着 約45分／関西国際空港発着 約70分

バスのご利用について

●空港発または空港着のいずれか1回片道のみをご利用いただけます。
●大阪伊丹空港発着は大阪空港交通、阪神バス、近鉄バスの3社運行、関西国際空港発着は関西空港交通、阪神バス、近鉄バスの3社運行となりいずれもご利用いただけます。
●予約制ではありませんので当日ご希望の便にてご利用ください。満席の場合はご利用いただけません。
●運行スケジュールをご予約時に必ず確認ください。ご利用便によってはリムジンバスに乗り継げない場合があります。運行スケジュールは運行会社のHP等でご確認ください。ただし、予告なく変更となる場合があります。
●添い寝旅行代金でご参加のお客さまは、おとなもしくはこども旅行代金適用者1人につき1名無賃、2名の場合は1名分の小児運賃が必要となります。ただし、座席が必要な場合は小児運賃が必要です。現地にてお支払いください。※小児運賃470円(伊丹)・800円(関空)/2021年4月現在
●航空機とバスの接続時間は往復路とも50分以上を目安としてください。道路事情により遅延する場合がありますので、余裕を持った便をご利用ください。
●全席自由席・禁煙です。
●バスご利用時にはシートベルトの着用にご協力をお願いします。

3 復路便は出発日より最長8日間まで延長OK!

ただし、7/21～25、8/6～17、9/17～20、9/22～26、11/19～23の帰着にかかる復路便の延長はできません。

4 オフィシャルホテルの朝食付きプランがおトク!

おトクな追加代金で朝食付きプランに変更可能!
1泊ごとにお選びいただけます。

※追加代金はお1人様/1泊あたり(おとなこども同額)となります。

旅行申込時/グループ単位

▶詳しくは各ホテルページ

●写真はすべてイメージです。

一例

ホテル京阪 ユニバーサル・タワー

追加代金 1,500円
※現地参考価格2,860円(おとな)

ザ パーク フロント ホテル アット ユニバーサル・スタジオ・ジャパン

追加代金 2,000円
※現地参考価格2,950円(おとな)

ホテル ユニバーサル ポート

追加代金 2,000円
※現地参考価格2,980円(おとな)

ユニバーサル・スタジオ・ジャパン オフィシャルホテル

JALパック アワード 2019 セールス賞 銀賞

おすすめ!

ホテル京阪 ユニバーサル・タワー

ゆ (有料)

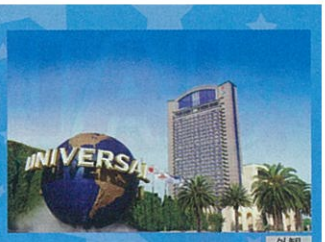
外観

32階建てのエリアNo.1高層ホテル。31階天然展望温泉「スパーク」(有料)で遊び疲れた身体もスッキリ。

■食事なし(朝食付きプランをお選びの場合は朝食付きになります/旅行申込時グループ単位)
※食材によるアレルギーをお持ちのお客さまは、あらかじめ係までお申し出ください。
■IN 15:00 OUT 11:00 ■洋室/バス・トイレ付き ■JRユニバーサルシティ駅より徒歩すぐ

こども歓迎 大浴場 P有料 無料Wi-Fi

早決60 早決45 早決30 早めの予約がおトク!

60日前までに予約完了なら1泊につき	45日前までに予約完了なら1泊につき	30日前までに予約完了なら1泊につき
2,000円割引	1,500円割引	1,000円割引

●ご利用に関する注意事項があります。▶詳しくは4ページ

朝食付きプランもお選びいただけます。

追加代金 1,500円 (1泊につき/1名様)

旅行申込時/グループ単位 ※現地参考価格 おとな2,860円

・状況によりセットメニューとなる場合があります。

イメージ

お子さまにうれしいサービス (注)

- 添い寝のお子さまに朝食 ※同伴の大人が朝食付きプランでお申し込みの場合のみ
- 洗い場付きお風呂 ※一部客室のみ
- ベビーベッド貸出 ※1歳未満、一部客室を除く
- こどもアメニティ 歯ブラシ・スリッパ・シャツガウン(丈75cm/95cm)

ホテルからのおもてなし

ユニバーサル・スタジオ・ジャパンとホテル京阪 ユニバーサル・タワーのコラボグッズ、パークの人気者セサミストリート™の仲間たちがデザインされた、ここでしか手に入らない**オリジナル・トラベルポーチ**をプレゼント!

※1滞在につき小学生以下(添い寝含む)のお子さま1名につき1つ

オリジナル・トラベルポーチ(イメージ)

おすすめポイント

- ◆洗い場付きお風呂をご用意! (スーペリアツインルームのみ)
- ◆客室のテレビでユニバーサル・スタジオ・ジャパンアトラクション関連の映画等を自由にご覧いただけます
- ◆24時間営業のコンビニがホテルに併設されています
- ◆全客室に加湿空気清浄機を完備!

31階に天然展望温泉を完備!(有料)

- ◆時間/15:00~1:00(0:30最終受付)および翌日の5:00~8:30(8:00最終受付)
- ◆料金(1泊あたり)/おとな(中学生以上)2,000円 こども(3歳以上)1,000円
- ◆天然温泉100%(加水・加温なし、放流式)

※現地払いにて営業時間内は何度でもご利用OK。さらに1名様1回ワンドリンク付き。※3歳未満の乳幼児のご利用不可。※営業時間は変更になる場合があります。※温泉をご利用のお客さまには、入湯税(お1人様1泊につき150円)が加算されます。

天然展望温泉

設備/ジェットバス・ドライサウナ・パイプラバス

ルームタイプ

〈5~21階〉スタンダードツインルーム

やさしい色調であたたかみのあるお部屋です。

(一例)

◆洋室2・3名/1室(25㎡)

正ベッド幅 110cm

追加なし

〈16~21階〉スーペリアツインルーム

グループやファミリーで快適にお過ごしいただけます。広々としており、独立した洗い場付きのバスルームとトイレがグループやファミリーに人気のお部屋です。

(一例)

◆洋室2~4名/1室(37㎡)

正ベッド幅 110cm

追加代金(1泊につき/1名様)

2名/1室 3,500円 3名/1室 2,500円 4名/1室 追加なし

大階段

ロビー

出発日カレンダー

商品コード: 2日間 NS2872A / 3日間 NS2873A 予約タイプ:定型コース型

旅行代金(1名様) 単位:円

下記基本代金にはユニバーサル・スタジオ・ジャパン スタジオ・パス料金は含まれておりません。別途スタジオ・パスをご購入ください。▶詳しくは13ページ

大分・福岡発	基本代金(1名様)	A	B	C	D	E	F	G	H	I	J	K	L	M	N
2日間 おとな	4名/1室	28,300	29,700	30,300	30,800	33,800	34,300	35,300	36,800	45,300	51,200	56,800	66,000	73,800	85,800
	3名/1室	28,800	30,000	30,800	31,800	34,300	35,300	36,300	37,300	45,800	51,700	57,300	67,500	74,300	86,300
	2名/1室	30,300	31,600	32,800	34,300	37,300	38,300	39,800	42,800	49,300	55,800	61,800	71,000	78,800	91,800
2日間 こども	4名/1室	27,800	29,200	29,800	30,300	33,300	33,800	34,800	36,300	44,800	50,700	53,800	61,000	66,800	77,800
	3名/1室	28,300	29,500	30,300	31,300	33,800	34,800	35,800	36,800	45,300	51,200	54,300	62,500	67,300	78,300
3日間 おとな	4名/1室	34,000	35,400	37,800	39,800	42,300	43,800	47,300	51,300	53,800	58,300	66,800	75,800	83,300	96,300
	3名/1室	34,500	35,900	38,300	40,800	42,800	44,800	48,300	51,800	54,300	58,800	67,300	77,300	83,800	96,800
	2名/1室	37,000	38,500	40,800	45,300	48,300	49,300	52,800	58,300	58,800	64,800	73,800	83,800	94,800	108,800
3日間 こども	4名/1室	33,500	34,900	37,300	39,300	41,800	43,300	46,800	50,800	53,300	57,800	63,800	70,800	76,300	88,300
	3名/1室	34,000	35,400	37,800	40,300	42,300	44,300	47,800	51,300	53,800	58,300	64,300	72,300	76,800	88,800

出発地旅行代金差額(1名様) 松山出雲発-1,000円、長崎・熊本発+5,000円、宮崎・鹿児島発+6,000円、沖縄発 A~F、J~N期間+10,000円 G・H期間+20,000円 I期間+16,000円、奄美発 A~F期間+10,000円 G・H期間+20,000円 I期間+16,000円 J~N期間+32,000円

●朝食付きプランをご利用の場合は、上記基本代金に**追加代金を加算**してください。(おとな・こども同額)

●〈16~21階〉スーペリアツインルームを2・3名/1室でご利用の場合は、上記基本代金に**追加代金を加算**してください。(おとな・こども同額) ※4名/1室は〈16~21階〉スーペリアツインルームのみの設定となります。

●松山・出雲・長崎・熊本・宮崎・鹿児島・沖縄・奄美発は、**上記大分・福岡発基本代金に旅行代金差額が必要**です。(おとな・こども同額) ●**フライトによってはフライト差額が必要**です。▶詳しくは14ページ

(注)ベビーベッド、こどもアメニティは旅行出発前予約が必要となります。旅行申し込み時に旅行会社へお申し出ください。なお、ベビーベッドは数に限りがあります。

ユニバーサル・スタジオ・ジャパン オフィシャルホテル

ザ パーク フロント ホテル アット ユニバーサル・スタジオ・ジャパン

JALパック アワード 2019 セールス賞 銀賞

おすすめ!

パークに一番近いオフィシャルホテル。ホテル館内は、時空を超えたアメリカ旅行がデザインコンセプト。

■食事なし(朝食付きプランをお選びの場合は朝食付きになります/旅行申込時グループ単位)
■IN 15:00 OUT 12:00 ■洋室/バス・トイレ付き
■JRユニバーサルシティ駅より徒歩約1分

全室禁煙 こども歓迎の宿 P 無料 無料Wi-Fi

Operated by TOKYU HOTELS 外観

早決60 早決30 早めの予約がおトク!

60日前までに予約完了なら 1泊につき **2,000円割引**

30日前までに予約完了なら 1泊につき **1,000円割引**

●ご利用に関する注意事項があります。▶詳しくは4ページ

朝食付きプランもお選びいただけます。

追加代金 **2,000円** (1泊につき/1名様)
旅行申込時/グループ単位 ※現地参考価格 おとな2,950円
・状況によりセットメニューとなる場合があります。

イメージ

お子さまにうれしいサービス(注)

- 添い寝のお子さまに朝食 ※同伴の大人が朝食付きプランでお申し込みの場合のみ
- 洗い場付きお風呂
- ベビーベッド貸出 ※1歳未満
- こどもアメニティ 歯ブラシ・スリッパ・パジャマ(サイズ90cm/120cm)

ホテルからのおもてなし

ユニバーサル・スタジオ・ジャパンと
ザ パーク フロント ホテル アット ユニバーサル・スタジオ・ジャパンの
コラボグッズをプレゼント!
ここでしか手に入らない
オリジナル・ポンチョは、
パークで大活躍間違いなし!

※1滞在につきお1人さま1枚(添い寝のお子さまを除く)
※お子さま用サイズもあります
※デザインや内容は予告なく変更する場合があります

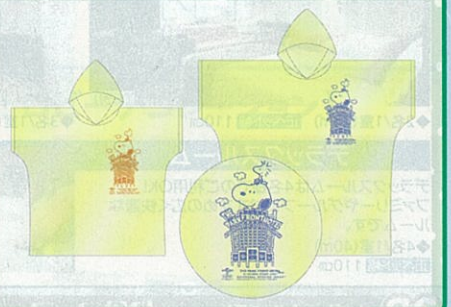
オリジナル・ポンチョ(イメージ)

おすすめポイント

- ◆全室30㎡以上の広々とした客室
- ◆全室洗い場付きバスルームでトイレはセパレート!
- ◆全客室に加湿空気清浄機を完備!
- ◆パークの夜景が楽しめる(パークビューファミリールームのみ)

ホテルからの夜景(イメージ)

ルームタイプ

スタンダードフロア シティツイン

(一例)

◆洋室 2・3名/1室(30~34㎡) 4~7階
正ベッド幅 122cm
追加なし

スーペリアフロア シティハリウッドツイン

(一例)

◆洋室 2・3名/1室(30~34㎡) 8~25階
正ベッド幅 122cm
追加代金(1泊につき/1名様)
2・3名/1室 1,000円

スーペリアフロア パークビューファミリールーム

4名様でも広々お使いいただけるゆとりのスペース。室内の大きな窓からは、すぐ目の前に広がるパーク内の景色を一望できます。

(一例)

◆洋室 3・4名/1室(40~45.5㎡) 8~25階
正ベッド幅 122cm
追加代金(1泊につき/1名様)
3名/1室 4,500円 4名/1室 追加なし

ニューヨークの街並みをイメージしたロビー

JFK空港の滑走路をイメージした通路

出発日カレンダー

商品コード: 2日間 NS2872E / 3日間 NS2873E 予約タイプ:定型コース型

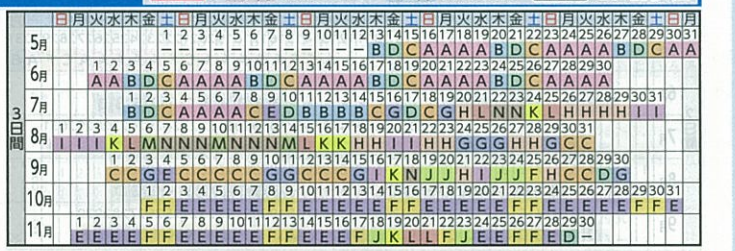

旅行代金(1名様) 単位:円

下記基本代金にはユニバーサル・スタジオ・ジャパン スタジオ・パス料金は含まれておりません。別途スタジオ・パスをご購入ください。▶詳しくは13ページ

大分・福岡発	基本代金(1名様)	A	B	C	D	E	F	G	H	I	J	K	L	M	N
2日間 おとな	4名/1室	30,100	31,600	33,300	37,200	40,500	39,500	38,500	42,500	51,800	55,700	71,500	74,300	82,300	92,800
2日間 おとな	3名/1室	29,600	31,100	33,000	36,000	39,500	38,300	38,800	41,300	50,800	54,800	70,500	72,500	79,800	89,000
2日間 おとな	2名/1室	30,600	32,100	34,300	38,300	41,800	40,600	39,800	43,800	52,300	56,800	72,000	75,800	82,800	93,300
2日間 こども	4名/1室	29,600	31,100	32,800	36,700	40,000	39,000	38,000	42,000	51,300	55,200	68,500	69,300	75,300	84,800
2日間 こども	3名/1室	29,100	30,600	32,500	35,500	39,000	37,800	38,300	40,800	50,300	54,300	67,500	67,500	72,800	81,000
3日間 おとな	4名/1室	36,400	37,900	43,400	44,100	52,000	61,300	52,500	59,800	68,000	73,800	84,000	90,800	101,000	121,200
3日間 おとな	3名/1室	35,400	36,900	41,900	42,600	50,000	58,300	51,500	57,000	66,000	70,800	81,000	86,800	97,000	113,500
3日間 おとな	2名/1室	37,400	38,900	43,800	45,800	54,500	63,800	53,500	61,800	69,800	76,800	86,800	92,300	103,800	121,000
3日間 こども	4名/1室	35,900	37,400	42,900	43,600	51,500	60,800	52,000	59,300	67,500	73,300	81,000	85,800	94,000	113,200
3日間 こども	3名/1室	34,900	36,400	41,400	42,100	49,500	57,800	51,000	56,500	65,500	70,300	78,000	81,800	90,000	105,500

出発地旅行代金差額(1名様) 松山・出雲発-1,000円、長崎・熊本発+5,000円、宮崎・鹿児島発+6,000円、沖縄発 A~F、J~N期間+10,000円 G・H期間+20,000円 I期間+16,000円、奄美発 A~F期間+10,000円 G・H期間+20,000円 I期間+16,000円 J~N期間+32,000円

●朝食付きプランをご利用の場合は、上記基本代金に追加代金を加算してください。(おとな・こども同額)
●スーペリアフロア シティハリウッドツインを2・3名/1室、スーペリアフロア パークビューファミリールームを3名/1室でご利用の場合は、上記基本代金に追加代金を加算してください。(おとな・こども同額) ※4名/1室はスーペリアフロア パークビューファミリールームのみの設定です。
●松山・出雲・長崎・熊本・宮崎・鹿児島・沖縄・奄美発は、上記大分・福岡発基本代金に旅行代金差額が必要です。(おとな・こども同額) ●フライトによってはフライト差額が必要です。▶詳しくは14ページ

(注)ベビーベッド、こどもアメニティは旅行出発前予約が必要となります。旅行申し込み時に旅行会社へお申し出ください。なお、ベビーベッドは数に限りがあります。

ユニバーサル・スタジオ・ジャパン オフィシャルホテル

ホテル ユニバーサル ポート

JALパック アワード 2019 お客さま評価賞 銀賞

外観

パークとのコラボレーションによるロビー装飾など、館内各所でパークの楽しい世界観が味わえます。

■食事なし(朝食付きプランをお選びの場合は朝食付きになります/旅行申込時グループ単位)
■ IN 15:00 OUT 12:00 ■洋室/バス・トイレ付き
■JRユニバーサルシティ駅より徒歩約3分 ■除外日:2日間:6/11～19、10/1～11/29発、3日間:6/10～19、9/30～11/29発

全室禁煙 こども添い寝 P有料 無料Wi-Fi

早決60 早決45 早決30 早めの予約がおトク!

60日前までに予約完了なら1泊につき	45日前までに予約完了なら1泊につき	30日前までに予約完了なら1泊につき
2,000円割引	1,500円割引	1,000円割引

早決60・45・30共通除外日
2日間:7/22・23、8/7・8、8/13・14、9/18発
3日間:7/21～23、8/6～8、8/12～14、9/17・18発
●ご利用に関する注意事項があります。▶詳しくは4ページ

朝食付きプランもお選びいただけます。

追加代金 2,000円 (1泊につき／1名様)
旅行申込時/グループ単位 ※現地参考価格 おとな2,980円
・状況によりセットメニューとなる場合があります。

イメージ

お子さまにうれしいサービス(注)

添い寝のお子さまに朝食 ※同伴の大人が朝食付きプランでお申し込みの場合のみ / 洗い場付きお風呂 / ベビーベッド貸出 ※2歳未満 / こどもアメニティ 歯ブラシ・スリッパ・パジャマ(サイズ100cm・120cm)

おすすめポイント

◆全室洗い場付きバスルームでトイレはセパレート!
◆全客室に加湿空気清浄機を完備!
◆オリジナルデザインのアメニティをご用意
◆ユニバーサル・スタジオ・ジャパンのオフィシャルショップ「ユニバーサル・スタジオ・ストア」があります。

ユニバーサル・スタジオ・ストア(イメージ)

【ビッグ・ベロー・デコレーション!】

はじけるバケーション! ユニバーサル・スタジオ・ジャパンの大人気エリア、ミニオン・パークのミニオンたちがホテルのロビーでハチャメチャ大さわぎ!

※デザインは予告なく変更する場合があります。あらかじめご了承ください。
※写真はイメージです

ロビー

ルームタイプ

スタンダードツイン

(一例)

◆2名/1室(28㎡) 正ベッド幅 110cm

スーペリアルーム

(一例)

◆3名/1室(34㎡) 正ベッド幅 110cm

デラックスルーム

デラックスルームは4名様でのご利用OK!
ファミリーやグループにおすすめの広く快適なルームです。
◆4名/1室(40㎡)
正ベッド幅 110cm

(一例)

OP オプショナルプラン 夕食ブッフェ バイキングレストラン「ポートダイニング リコリコ」

取消料 B たびJAL

●設定期間 2021年5月13日～9月30日
※利用除外日:6/11～20
出発日にて購入(滞在中利用可)
●お席は予約されておりません。お客さまご自身で直接ご予約ください。混雑状況によりお待ちいただく場合や貸切でご利用いただけない場合もございます。事前のご予約をおすすめします。
●ダイニングの営業時間はパークの営業時間により変更になる場合があります。

代金(1名様)	商品コード(限定)
おとな3,900円	NG2206C

(イメージ)

●現地参考価格:おとな4,480円
●料金に含まれるもの:食事代、サービス料、消費税等諸税
●小学生のお子さまがご利用の場合は2,680円、4～6歳(未就学)のお子さまがご利用の場合は1,380円を現地にてお支払いください。3歳以下のお子さまは無料です。
〈運営〉オリックス・ホテルマネジメント株式会社 *ジャルパック旅行条件書の取消料基準に準ずる

出発日カレンダー

商品コード: 2日間 NS2872C / 3日間 NS2873C 予約タイプ:定型コース型

2日間

	日	月	火	水	木	金	土	日	月	火	水	木	金	土	日	月	火	水	木	金	土	日	月	火	水	木	金	土	日	月	火	水	木	金	土	日	月
5月							1	2	3	4	5	6	7	8	9	10	11	12	13	14	15	16	17	18	19	20	21	22	23	24	25	26	27	28	29	30	31
							–	–	–	–	–	–	–	–	–	–	–	–	–	–	A	C	F	A	A	A	A	A	C	F	A	A	A	A	A	C	F	A	B
6月		1	2	3	4	5	6	7	8	9	10	11	12	13	14	15	16	17	18	19	20	21	22	23	24	25	26	27	28	29	30						
		B	B	B	C	F	B	B	B	B	B	–	–	–	–	–	–	–	–	–	B	B	B	B	B	C	F	B	B	B	B						
7月					1	2	3	4	5	6	7	8	9	10	11	12	13	14	15	16	17	18	19	20	21	22	23	24	25	26	27	28	29	30	31		
					B	C	F	B	B	B	B	B	D	F	D	D	D	D	D	F	G	F	F	H	L	N	M	M	K	G	G	G	G	H	I		
8月	1	2	3	4	5	6	7	8	9	10	11	12	13	14	15	16	17	18	19	20	21	22	23	24	25	26	27	28	29	30	31						
	I	I	I	I	K	M	N	M	L	M	M	N	N	N	M	L	L	H	H	H	H	G	G	G	G	G	G	H	G	G	D						
9月			1	2	3	4	5	6	7	8	9	10	11	12	13	14	15	16	17	18	19	20	21	22	23	24	25	26	27	28	29	30					
			D	D	F	G	D	D	D	D	D	F	H	E	E	E	E	E	H	L	M	L	J	H	J	K	K	K	I	E	E	E	F				

3日間

	日	月	火	水	木	金	土	日	月	火	水	木	金	土	日	月	火	水	木	金	土	日	月	火	水	木	金	土	日	月	火	水	木	金	土	日	月
5月							1	2	3	4	5	6	7	8	9	10	11	12	13	14	15	16	17	18	19	20	21	22	23	24	25	26	27	28	29	30	31
							–	–	–	–	–	–	–	–	–	–	–	–	–	–	A	E	D	A	A	A	A	A	E	D	A	A	A	A	A	E	D	A	A
6月		1	2	3	4	5	6	7	8	9	10	11	12	13	14	15	16	17	18	19	20	21	22	23	24	25	26	27	28	29	30						
		A	A	A	E	D	A	A	A	A	–	–	–	–	–	–	–	–	–	–	A	A	A	A	A	E	D	A	A	A	A						
7月					1	2	3	4	5	6	7	8	9	10	11	12	13	14	15	16	17	18	19	20	21	22	23	24	25	26	27	28	29	30	31		
					A	E	D	A	A	A	A	B	E	E	B	B	B	B	B	C	F	E	B	F	K	M	N	N	K	L	G	G	G	H	J	I	
8月	1	2	3	4	5	6	7	8	9	10	11	12	13	14	15	16	17	18	19	20	21	22	23	24	25	26	27	28	29	30	31						
	I	I	I	I	K	L	M	N	N	M	M	N	N	N	N	L	L	L	I	I	K	I	H	G	G	G	G	H	G	F	C	C				
9月			1	2	3	4	5	6	7	8	9	10	11	12	13	14	15	16	17	18	19	20	21	22	23	24	25	26	27	28	29	30					
			B	C	F	E	B	B	B	B	C	F	F	C	C	C	G	J	L	N	I	K	H	I	K	K	I	H	C	C	D	–					

旅行代金(1名様)単位:円

下記基本代金にはユニバーサル・スタジオ・ジャパン スタジオ・パス料金は含まれておりません。別途スタジオ・パスをご購入ください。▶詳しくは13ページ

大分・福岡発		基本代金(1名様)	A	B	C	D	E	F	G	H	I	J	K	L	M	N
2日間	おとな	4名/1室	27,500	28,000	28,800	29,800	30,400	33,900	36,400	41,900	46,400	53,400	58,400	71,100	80,100	91,100
		3名/1室	28,700	29,200	30,000	31,000	32,600	36,100	38,600	44,100	48,600	55,600	60,600	73,300	82,300	92,300
		2名/1室	29,500	30,000	30,800	31,800	33,800	37,300	39,800	45,300	49,800	56,800	61,800	74,800	83,800	94,800
	こども	4名/1室	27,000	27,500	28,300	29,300	29,900	33,400	35,900	41,400	45,900	52,900	55,400	66,100	73,100	83,100
		3名/1室	28,200	28,700	29,500	30,500	32,100	35,600	38,100	43,600	48,100	55,100	57,600	68,300	75,300	84,300
3日間	おとな	4名/1室	33,800	35,800	38,600	39,700	42,400	47,000	48,200	53,200	60,500	61,300	74,000	84,000	96,000	115,600
		3名/1室	34,600	36,600	40,100	41,500	44,200	49,000	50,000	55,000	61,500	62,700	76,000	85,600	97,800	115,300
		2名/1室	36,400	38,400	42,400	43,800	46,500	51,500	52,800	57,800	64,300	65,900	78,300	88,800	101,300	119,800
	こども	4名/1室	33,300	35,300	38,100	39,200	41,900	46,500	47,700	52,700	60,000	60,800	71,000	79,000	89,000	107,600
		3名/1室	34,100	36,100	39,600	41,000	43,700	48,500	49,500	54,500	61,000	62,200	73,000	80,600	90,800	107,300

出発地旅行代金差額(1名様) 松山・出雲発−1,000円、長崎・熊本発+5,000円、宮崎・鹿児島発+6,000円、沖縄発 A～F、J～N期間+10,000円 G・H期間+20,000円 I期間+16,000円、奄美発 A～F期間+10,000円 G・H期間+20,000円 I期間+16,000円 J～N期間+32,000円

●朝食付きプランをご利用の場合は、上記基本代金に追加代金を加算してください。(おとな・こども同額)
●松山・出雲・長崎・熊本・宮崎・鹿児島・沖縄・奄美発は、上記大分・福岡発基本代金に旅行代金差額が必要です。(おとな・こども同額) ●フライトによってはフライト差額が必要です。▶詳しくは14ページ

(注)ベビーベッド、こどもアメニティは旅行出発前予約が必要となります。旅行申し込み時に旅行会社へお申し出ください。なお、ベビーベッドは数に限りがあります。

ユニバーサル・スタジオ・ジャパン オフィシャルホテル

ホテル ユニバーサル ポート ヴィータ

外観

多彩なゲストルームで旅のもう1つの思い出作りをお手伝いします。

■食事なし(朝食付きプランをお選びの場合は朝食付きになります/旅行申込時グループ単位)
■ IN 15:00 OUT 11:00 ■洋室/バス・トイレ付き
■JRユニバーサルシティ駅より徒歩約2分 ■除外日:2日間:10/1～11/29発、3日間:9/30～11/29発

全室禁煙 こども歓迎 P有料 無料Wi-Fi

早決60 早決45 早決30 早めの予約がおトク!

60日前までに予約完了なら1泊につき	45日前までに予約完了なら1泊につき	30日前までに予約完了なら1泊につき
2,000円割引	1,500円割引	1,000円割引

早決60・45・30共通除外日
2日間:7/22・23、8/7・8、8/13・14、9/18発
3日間:7/21～23、8/6～8、8/12～14、9/17・18発
●ご利用に関する注意事項があります。▶詳しくは4ページ

朝食付きプランもお選びいただけます。

追加代金 2,000円 (1泊につき／1名様)
旅行申込時/グループ単位 ※現地参考価格 おとな2,980円
・状況によりセットメニューとなる場合があります。

イメージ

お子さまにうれしいサービス(注)

添い寝のお子さまに朝食 ※同伴の大人が朝食付きプランでお申し込みの場合のみ / 洗い場付きお風呂 / ベビーベッド貸出 ※2歳未満 / こどもアメニティ 歯ブラシ・スリッパ・シャツガウン(100cm・120cm)

おすすめポイント

◆全室洗い場付きバスルームでトイレはセパレート!
◆全客室に加湿空気清浄機を完備!
◆バスジェルやフェイスソープ、クレンジングなど、充実のアメニティ

【ベローミニオンズ! ロビーデコレーション】

ユニバーサル・スタジオ・ジャパン「ミニオン・パーク」のミニオンたちがホテルに登場!
大胆で好奇心いっぱいのミニオンたちとのステイを楽しもう!

※デザインは予告なく変更する場合があります。あらかじめご了承ください
※写真はイメージです

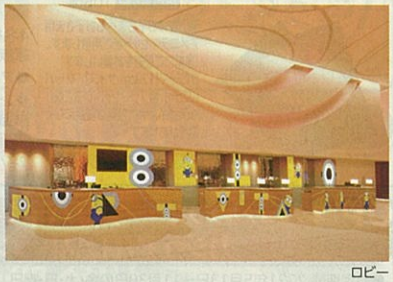
ロビー

ウィンドウ
ユニバーサル・スタジオ・ジャパンとコラボレーション! 窓からミニオンたちがベロー!

エントランス
ユニバーサル・スタジオ・ジャパンとコラボレーション! キラキラのエントランスでは、ミニオンがにぎやかにご挨拶

エレベーター
ユニバーサル・スタジオ・ジャパンとコラボレーション! エレベーターホールにもミニオンが!

ルームタイプ

陽だまりのような温もりをイメージしたお部屋と、屈折するプリズムの光をイメージした2種類のお部屋。デュベ仕様のお布団とふかふかのマットレスで、心地よい寝心地を提供いたします。
さらにバス・トイレセパレートで快適にお過ごしいただけます。
※お部屋のデザインは選べません。

ヴィータ スタンダードツイン

◆2名/1室(28㎡)
正ベッド幅 110cm
追加なし

(一例)

ヴィータ スーペリアツイン

◆2・3名/1室(32㎡)
正ベッド幅 110cm
追加代金(1泊につき/1名様)
2名/1室 3,000円 3名/1室 追加なし

(一例)

ヴィータ デラックスツイン

◆2～4名/1室(35～37㎡)
正ベッド幅 110cm
追加代金(1泊につき/1名様)
2名/1室 4,000円 3名/1室 3,000円
4名/1室 追加なし

(一例)

出発日カレンダー

商品コード: 2日間 NS2872D / 3日間 NS2873D 予約タイプ:定型コース型

2日間

	日	月	火	水	木	金	土	日	月	火	水	木	金	土	日	月	火	水	木	金	土	日	月	火	水	木	金	土	日	月
5月							1	2	3	4	5	6	7	8	9	10	11	12	13	14	15	16	17	18	19	20	21	22	23	24	25	26	27	28	29	30	31
							–	–	–	–	–	–	–	–	–	–	–	–	–	A	C	F	A	A	A	A	A	C	F	A	A	A	A	A	C	F	A	B
6月		1	2	3	4	5	6	7	8	9	10	11	12	13	14	15	16	17	18	19	20	21	22	23	24	25	26	27	28	29	30						
		B	B	B	C	F	B	B	B	B	B	B	C	F	B	B	B	B	B	B	C	F	B	B	B	B	B										
7月				1	2	3	4	5	6	7	8	9	10	11	12	13	14	15	16	17	18	19	20	21	22	23	24	25	26	27	28	29	30	31		
			B	C	F	B	B	B	B	B	D	F	D	D	D	D	D	F	G	F	F	H	L	N	M	M	K	G	G	G	G	H	I		
8月	1	2	3	4	5	6	7	8	9	10	11	12	13	14	15	16	17	18	19	20	21	22	23	24	25	26	27	28	29	30	31						
	I	I	I	I	K	M	N	M	L	M	M	N	N	N	M	L	L	H	H	H	H	G	G	G	G	G	G	H	G	G	D					
9月			1	2	3	4	5	6	7	8	9	10	11	12	13	14	15	16	17	18	19	20	21	22	23	24	25	26	27	28	29	30					
			D	D	F	G	D	D	D	D	D	F	H	E	E	E	E	H	L	M	L	J	H	J	K	K	K	I	E	E	E	F					

3日間

	日	月	火	水	木	金	土	日	月	火	水	木	金	土	日	月	火	水	木	金	土	日	月	火	水	木	金	土	日	月
5月								1	2	3	4	5	6	7	8	9	10	11	12	13	14	15	16	17	18	19	20	21	22	23	24	25	26	27	28	29	30	31
								–	–	–	–	–	–	–	–	–	–	–	–	–	A	E	D	A	A	A	A	A	E	D	A	A	A	A	A	E	D	A	A
6月			1	2	3	4	5	6	7	8	9	10	11	12	13	14	15	16	17	18	19	20	21	22	23	24	25	26	27	28	29	30					
		A	A	A	E	D	A	A	A	A	A	E	D	A	A	A	A	A	E	D	A	A	A	A	A	E	D	A	A	A	A	A					
7月					1	2	3	4	5	6	7	8	9	10	11	12	13	14	15	16	17	18	19	20	21	22	23	24	25	26	27	28	29	30	31		
				A	E	D	A	A	A	A	B	E	E	B	B	B	B	C	F	E	B	F	K	M	N	N	K	L	G	G	G	H	J	I		
8月	1	2	3	4	5	6	7	8	9	10	11	12	13	14	15	16	17	18	19	20	21	22	23	24	25	26	27	28	29	30	31						
	I	I	I	I	K	L	M	N	N	M	M	N	N	N	N	L	L	L	I	I	K	I	H	G	G	G	G	H	G	F	C	C				
9月				1	2	3	4	5	6	7	8	9	10	11	12	13	14	15	16	17	18	19	20	21	22	23	24	25	26	27	28	29	30				
				B	C	F	E	B	B	B	B	C	F	F	C	C	C	G	J	L	N	I	K	H	I	K	K	I	H	C	C	D	–				

旅行代金(1名様) 単位:円

下記基本代金にはユニバーサル・スタジオ・ジャパン スタジオ・パス料金は含まれておりません。別途スタジオ・パスをご購入ください。▶詳しくは13ページ

大分・福岡発		基本代金(1名様)	A	B	C	D	E	F	G	H	I	J	K	L	M	N
2日間	おとな	4名/1室	26,700	27,800	28,000	29,800	29,800	33,500	36,000	41,500	46,000	52,600	58,000	70,700	79,700	90,300
		3名/1室	28,300	28,800	29,600	30,600	31,700	36,100	38,600	44,100	48,600	55,200	60,600	73,300	82,300	92,300
		2名/1室	29,100	29,600	30,400	31,400	33,000	37,300	39,800	45,300	49,800	56,400	61,800	74,800	83,800	94,800
	こども	4名/1室	26,200	27,300	27,500	29,300	29,300	33,000	35,500	41,000	45,500	52,100	55,000	65,700	72,700	82,300
		3名/1室	27,800	28,300	29,100	30,100	31,200	35,600	38,100	43,600	48,100	54,700	57,600	68,300	75,300	84,300
3日間	おとな	4名/1室	31,800	33,800	36,500	38,200	40,900	45,600	47,300	52,400	58,900	59,500	72,900	82,900	94,300	113,300
		3名/1室	33,600	35,600	38,200	41,000	43,700	48,000	50,000	55,000	61,500	61,700	74,600	85,600	97,800	115,300
		2名/1室	35,400	37,400	40,500	43,300	46,000	50,500	52,800	57,800	63,300	64,900	77,300	88,300	101,300	119,800
	こども	4名/1室	31,300	33,300	36,000	37,700	40,400	45,100	46,800	51,900	58,400	59,000	69,900	77,900	87,300	105,300
		3名/1室	33,100	35,100	37,700	40,500	43,200	47,500	49,500	54,500	61,000	61,200	71,600	80,600	90,800	107,300

出発地旅行代金差額(1名様) 松山出雲発-1,000円、長崎・熊本発+5,000円、宮崎・鹿児島発+6,000円、沖縄発 A～F、J～N期間+10,000円 G・H期間+20,000円 I期間+16,000円、奄美発 A～F期間+10,000円 G・H期間+20,000円 I期間+16,000円 J～N期間+32,000円

●朝食付きプランをご利用の場合は、上記基本代金に追加代金を加算してください。(おとな・こども同額)
●ヴィータ スーペリアツインを2名/1室、ヴィータ デラックスツインを2・3名/1室でご利用の場合は、上記基本代金に追加代金を加算してください。(おとな・こども同額) ※4名/1室はヴィータ デラックスツインのみの設定となります。
●松山・出雲・長崎・熊本・宮崎・鹿児島・沖縄・奄美発は、上記大分・福岡発基本代金に旅行代金差額が必要です。(おとな・こども同額) ●フライトによってはフライト差額が必要です。▶詳しくは14ページ

(注)ベビーベッド、こどもアメニティは旅行出発前予約が必要となります。旅行申し込み時に旅行会社へお申し出ください。なお、ベビーベッドは数に限りがあります。

ユニバーサル・スタジオ・ジャパン オフィシャルホテル

ホテル近鉄ユニバーサル・シティ

外観

ホテルを出れば、すぐゲート！パークまで徒歩約1分の近さで、アクセス抜群！

■食事なし（朝食付きプランをお選びの場合は朝食付きになります/旅行申込時グループ単位）
■ IN 15:00　OUT 11:00　■洋室/バス・トイレ付き
■JRユニバーサルシティ駅より徒歩約2分

こども添い寝 P有料 無料Wi-Fi

早決60 早決45 早決30 早めの予約がおトク！

60日前までに予約完了なら1泊につき	45日前までに予約完了なら1泊につき	30日前までに予約完了なら1泊につき
2,000円割引	1,500円割引	1,000円割引

●ご利用に関する注意事項があります。▶詳しくは4ページ

朝食付きプランもお選びいただけます。

追加代金 1,500円（1泊につき／1名様）
旅行申込時/グループ単位　※現地参考価格 おとな2,750円
・状況によりセットメニューとなる場合があります。

イメージ

お子さまにうれしいサービス

(注) 添い寝のお子さまに朝食（※同伴の大人が朝食付きプランでお申し込みの場合のみ）／洗い場なし風呂／ベビーベッド貸出（※1歳未満）／こどもアメニティ 歯ブラシ・スリッパ・パジャマ（サイズ120cm）

ホテルからのおもてなし

ご宿泊のお客さま 全員に ご用意！
ユニバーサル・スタジオ・ジャパンとホテル近鉄ユニバーサル・シティのコラボグッズをプレゼント。
パークの人気者セサミストリート™のオリジナル・マルチケースは、スタジオ・ガイドやスタジオ・パスも入れられ、パークで大活躍！

※内容は予告なく変更になる場合があります
※1回の滞在につき、お1人さま1つ限り（添い寝のお子さまは除く）
※種類（デザイン）は選べません
※画像はイメージです

ルームタイプ

カジュアルルーム

（一例）

モダンでキュートなインテリア。パークの楽しさをお部屋でも。

追加なし

◆2・3名/1室（21㎡）
正ベッド幅 105cm

お子さまセット（イメージ）

添い寝のお子さまもお子さま用アメニティセットをご用意します。（事前にご連絡をお願いします）（パジャマ［120cm サイズ］、スリッパ［22cm］、歯ブラシセット［いちご味］）
※デザインや内容等は変更になる場合があります

ファミリールーム

（一例）

4名様までご利用OK!
家族連れ、グループにおすすめの客室。
●アメニティはカジュアルルームと同様になります。
◆2～4名/1室（31㎡）
正ベッド幅 120cm
追加代金（1泊につき/1名様）
2名/1室 4,500円　3名/1室 2,000円　4名/1室 追加なし

おすすめポイント

◆全客室に加湿機能付き空気清浄機を完備！

◆パークの直営ストアがホテル内に！
パーク外に初登場の"お菓子専門店"には、おみやげにぴったりな定番人気商品が勢揃い！
ホテルでゆっくりお買い物できるから、身軽にパークを楽しめる！
※時期により、他のおすすめ商品も取り扱っています

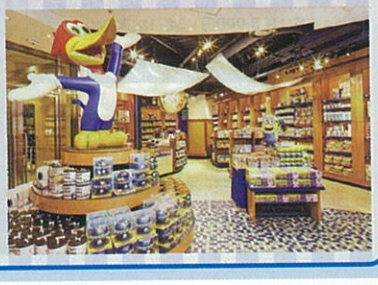
ユニバーサル・スタジオ・ストア（イメージ）

OP オプショナルプラン 夕食バイキング カジュアルレストラン「イーポック」

取消料 B　たびJAL

●設定期間 2021年5月13日～11月30日の金・土・日・祝日
※利用除外日：8/12～15
●お席は予約されておりません。お客さまご自身で直接ご予約ください。混雑状況によりお待ちいただく場合や貸切でご利用いただけない場合もございます。事前のご予約をおすすめします。

代金（1名様）		商品コード（限定）
おとな3,100円	こども1,600円	NG2206F

●現地参考価格：おとな3,300円、小学生1,800円
●料金に含まれるもの：食事代、消費税等諸税
●4～6歳（未就学）のお子さまがご利用の場合は現地にて1,000円お支払いください。3歳以下のお子さまは無料です。
※現地参考価格および4～6歳のお子さまのお支払い料金は変更になる場合があります。ホテルホームページにてご確認ください。

出発日にて購入（滞在中利用可）

（イメージ）

〈運営〉株式会社近鉄・都ホテルズ ＊ジャルパック旅行条件書の取消料基準に準ずる

出発日カレンダー

商品コード：2日間 NS2872F ／ 3日間 NS2873F　予約タイプ：定型コース型

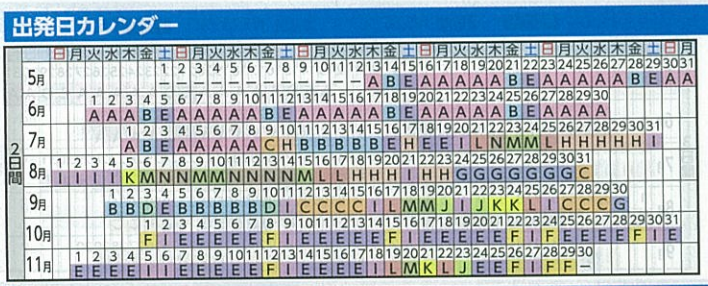

旅行代金（1名様）単位:円

下記基本代金にはユニバーサル・スタジオ・ジャパン スタジオ・パス料金は含まれておりません。別途スタジオ・パスをご購入ください。▶詳しくは13ページ

大分・福岡発	基本代金（1名様）	A	B	C	D	E	F	G	H	I	J	K	L	M	N
2日間 おとな	4名/1室	28,900	30,200	30,400	31,600	36,800	41,500	37,700	39,900	48,400	52,900	60,100	69,100	77,900	86,600
2日間 おとな	3名/1室	29,300	30,600	30,800	32,000	37,200	41,900	38,100	40,300	48,800	53,300	60,500	69,500	78,300	87,000
2日間 おとな	2名/1室	30,300	32,300	33,800	35,800	38,100	42,800	39,300	42,300	50,000	54,300	61,300	70,500	80,800	90,300
2日間 こども	4名/1室	28,400	29,700	29,900	31,100	36,300	41,000	37,200	39,400	47,900	52,400	57,100	64,100	70,900	78,600
2日間 こども	3名/1室	28,800	30,100	30,300	31,500	36,700	41,400	37,600	39,800	48,300	52,800	57,500	64,500	71,300	79,000
3日間 おとな	4名/1室	34,500	36,500	40,900	44,200	49,500	53,500	54,500	59,500	61,500	62,500	72,000	80,000	93,000	102,500
3日間 おとな	3名/1室	35,300	37,300	41,700	45,000	50,300	54,300	55,300	60,300	62,300	63,300	72,800	80,800	93,800	103,300
3日間 おとな	2名/1室	37,300	39,300	43,700	46,800	52,300	57,800	57,800	62,300	64,300	65,300	74,800	84,800	98,800	109,300
3日間 こども	4名/1室	34,000	36,000	40,400	43,700	49,000	53,000	54,000	59,000	61,000	62,000	69,000	75,000	86,000	94,500
3日間 こども	3名/1室	34,800	36,800	41,200	44,500	49,800	53,800	54,800	59,800	61,800	62,800	69,800	75,800	86,800	95,300

出発地旅行代金差額（1名様） 松山・出雲発−1,000円、長崎・熊本発+5,000円、宮崎・鹿児島発+6,000円、沖縄発 A～F、J～N期間+10,000円 G・H期間+20,000円 I期間+16,000円、奄美発 A～F期間+10,000円 G・H期間+20,000円 I期間+16,000円 J～N期間+32,000円

●朝食付きプランをご利用の場合は、上記基本代金に追加代金を加算してください。（おとな・こども同額）
●ファミリールームを2・3名/1室でご利用の場合は、上記基本代金に追加代金を加算してください。（おとな・こども同額）　※4名/1室はファミリールームのみの設定となります。
●松山・出雲・長崎・熊本・宮崎・鹿児島・沖縄・奄美発は、上記大分・福岡発基本代金に旅行代金差額が必要です。（おとな・こども同額）　●フライトによってはフライト差額が必要です。▶詳しくは14ページ

(注)ベビーベッド、こどもアメニティは旅行出発前予約が必要となります。旅行申し込み時に旅行会社へお申し出ください。なお、ベビーベッドは数に限りがあります。

ユニバーサル・スタジオ・ジャパン オフィシャルホテル

ザ シンギュラリ ホテル & スカイスパ アット ユニバーサル・スタジオ・ジャパン

ホテル上層階の大浴場・展望露天風呂（宿泊者無料）からは夜景や朝陽が楽しめます。

外観

■食事なし（朝食付きプランをお選びの場合は朝食付きになります/旅行申込時グループ単位）
■ IN 15:00　OUT 11:00　■洋室/バス・トイレ付き
■JRユニバーサルシティ駅直結

全室禁煙　こども添い寝　大浴場　無料Wi-Fi

早決60 早決45 早決30 早めの予約がおトク!

60日前までに予約完了なら1泊につき	45日前までに予約完了なら1泊につき	30日前までに予約完了なら1泊につき
2,000円割引	1,500円割引	1,000円割引

●ご利用に関する注意事項があります。▶詳しくは4ページ

朝食付きプランもお選びいただけます。

追加代金 **2,000円**（1泊につき／1名様）

旅行申込時/グループ単位　※現地参考価格 おとな2,200円

・状況により提供形式が変更になる場合があります。

イメージ

お子さまにうれしいサービス（注）

添い寝のお子さまに朝食	洗い場付き大浴場の風呂	ベビーベッド貸出	こどもアメニティ
※同伴の大人が朝食付きプランでお申し込みの場合のみ			歯ブラシ・スリッパ・パジャマ（サイズ130cm）

ホテルからのおもてなし

ユニバーサル・スタジオ・ジャパンで大人気のスヌーピーがデザインされた、ザ シンギュラリ ホテル & スカイスパ アット ユニバーサル・スタジオ・ジャパン限定のオリジナル・リストポーチをご宿泊者全員にプレゼント!

※1滞在につきお1人さま1個
※添い寝のお子さまは対象外です
※デザインや内容は変更になる場合があります

オリジナル・リストポーチ（イメージ）

ルームタイプ

エグゼクティブソファツイン

脚を伸ばしたり寝転がったりして寛げる、フラットで広々とした"こあがり"ソファを全室に完備

◆洋室 2・3名/1室（20㎡）
正ベッド幅 110cm
（注）3名でご利用の場合は、ご就寝の際、お客さまご自身で専用寝具をセットする必要があります。

（一例）

おすすめポイント

◆JRユニバーサルシティ駅直結のホテルです
◆ホテル14階大浴場「スカイスパ」がご利用いただけます

女性露天風呂

フロント

朝陽や夜景が楽しめる「スカイスパ」

通し営業なので、ご都合に合わせてお好きな時間に何度でもご入浴いただけます。

◆時間:15:00～11:00（翌日）
◆料金/無料
◆場所:ホテル最上階　14階
◆男性:展望露天風呂、内湯、ドライサウナ、水風呂
◆女性:展望露天風呂、内湯、ミストサウナ（パウダールームにはクレンジングや化粧水、乳液がございます）
※2:00～6:00はサウナを停止いたします。
※3歳以下のお子さま、おむつの取れていないお子さまはご利用いただけません。

パウダールーム

男性スカイスパ露天

男性ドライサウナ

湯上り処

出発日カレンダー

商品コード：2日間 NS2872G／3日間 NS2873G　予約タイプ：定型コース型

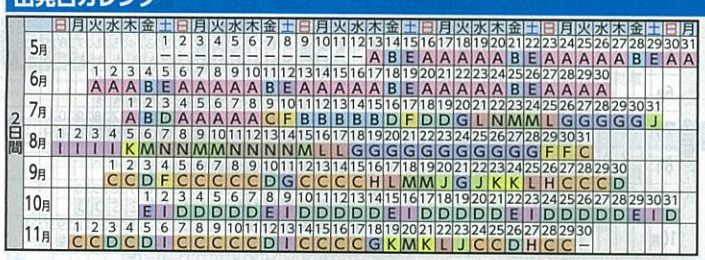

旅行代金（1名様）単位:円

下記基本代金にはユニバーサル・スタジオ・ジャパン スタジオ・パス料金は含まれておりません。別途スタジオ・パスをご購入ください。▶詳しくは13ページ

大分・福岡発		基本代金（1名様）	A	B	C	D	E	F	G	H	I	J	K	L	M	N
2日間	おとな	3名/1室	28,700	30,000	32,800	36,300	36,500	40,800	40,800	47,300	46,600	54,300	60,000	69,500	76,300	87,400
		2名/1室	29,500	30,800	33,800	37,800	38,000	42,300	42,300	48,800	49,100	55,300	61,500	70,500	78,800	90,400
	こども	3名/1室	28,200	29,500	32,300	35,800	36,000	40,300	40,300	46,800	46,100	53,800	57,000	64,500	69,300	79,400
3日間	おとな	3名/1室	33,900	35,200	38,800	40,300	43,400	45,300	50,800	53,000	53,600	61,600	74,000	80,500	90,300	104,400
		2名/1室	35,500	36,800	40,800	42,800	46,400	47,800	54,300	56,700	57,300	63,600	77,000	85,000	96,300	110,900
	こども	3名/1室	33,400	34,700	38,300	39,800	42,900	44,800	50,300	52,500	53,100	61,100	71,000	75,500	83,300	96,400

出発地旅行代金差額（1名様）　松山:出雲発−1,000円、長崎・熊本発+5,000円、宮崎・鹿児島発+6,000円、沖縄発 A～F、J～N期間+10,000円 G・H期間+20,000円 I期間+16,000円、奄美発 A～F期間+10,000円 G・H期間+20,000円 I期間+16,000円 J～N期間+32,000円

●朝食付きプランをご利用の場合は、上記基本代金に**追加代金を加算**してください。（おとな・こども同額）
●松山・出雲・長崎・熊本・宮崎・鹿児島・沖縄・奄美発は、**上記大分・福岡発基本代金に旅行代金差額が必要**です。（おとな・こども同額）　●**フライトによってはフライト差額が必要**です。▶詳しくは14ページ

（注）こどもアメニティは旅行出発前予約が必要となります。旅行申し込み時に旅行会社へお申し出ください。

ユニバーサル・スタジオ・ジャパン オフィシャルホテル

リーベルホテル アット ユニバーサル・スタジオ・ジャパン

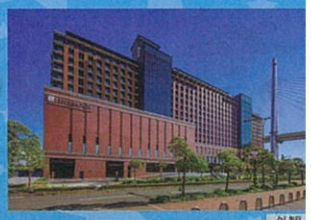
外観

パークと一緒にリゾート気分を楽しめる都市型リゾートホテル。天然温泉を利用したSPAには露天風呂やサウナ、エステも完備!

■食事なし(朝食付きプランをお選びの場合は朝食付きになります/旅行申込時グループ単位)
■IN 14:00 OUT 11:00 ■洋室/バス(スタンダードツインはシャワーのみ)・トイレ付き
■JR桜島駅より徒歩約1分 ■除外日:2日間:11/1~11/29発、3日間:10/31~11/29発

全室禁煙 こども歓迎 大浴場 P有料 無料Wi-Fi

早決60 早決45 早決30 早めの予約がおトク!

60日前までに予約完了なら1泊につき	45日前までに予約完了なら1泊につき	30日前までに予約完了なら1泊につき
2,000円割引	1,500円割引	1,000円割引

●ご利用に関する注意事項があります。▶詳しくは4ページ

朝食付きプランもお選びいただけます。

追加代金 2,000円 (1泊につき/1名様)
旅行申込時/グループ単位 ※現地参考価格 おとな2,900円
・状況によりセットメニューとなる場合があります。

イメージ

お子さまにうれしいサービス(注)

添い寝のお子さまに朝食(※同伴の大人が朝食付きプランでお申し込みの場合のみ) / 洗い場付きお風呂(※スタンダードルームを除く) / ベビーベッド貸出(※1歳未満) / こどもアメニティ 歯ブラシ・スリッパ・ナイトウェア(セパレート120cm)

ホテルからのおもてなし

スパ利用に便利な
リーベルホテル アット ユニバーサル・スタジオ・ジャパンの
オリジナル・ポーチをご用意! (お1人さまにつき1つ/滞在中1回)
※添い寝のお子さまは対象外です。
※デザインや内容は予告なく変更する場合があります。
あらかじめご了承ください。

オリジナル・ポーチ(イメージ)

おすすめポイント

◆全室加湿清浄機完備
◆スタンダードタイプはレインシャワー完備の機能的シャワーブース、スーペリアツインはバスルームとトイレがセパレートで洗い場付き。
◆ユニバーサル・スタジオ・ジャパンのオフィシャルショップ「ユニバーサル・スタジオ・ストア」があります。

天然温泉スパを完備!

ご宿泊のお客さまは滞在中何度でも追加代金不要でご利用可能!
地下約1,000mからくみ上げた天然温泉です。
◆営業時間:14:00~24:00(最終受付23:30)/6:00~9:00(最終受付8:30)
※時間は変更になる場合があります
◆単純温泉源泉100%(加水なし、加温あり、循環式)
◆男性:内風呂、ミストサウナ、ドライサウナ、露天風呂
◆女性:内風呂、ドライサウナ、炭酸泉、露天風呂
日帰り入浴 おとな2,000円、4歳~小学生以下1,500円
※3歳以下のお子さまはご利用いただけません。

天然温泉

ルームタイプ

スタンダードツイン

コンパクトで落ち着いた雰囲気のツインベッドのお部屋。お風呂はレインシャワー完備の機能的なシャワーブースとなっています。

◆洋室 2・3名/1室(26㎡)
※バスタブなしシャワーブースのみとなります

追加なし

(一例)

スーペリアツイン

最大4名様まで宿泊が可能。お風呂は洗い場付きのバスタブを備えており、快適にお過ごしいただけます。

◆洋室 2~4名/1室(33㎡)

追加代金(1泊につき/1名様)
2・3名/1室 1,000円
4名/1室 追加なし

(一例)

出発日カレンダー

商品コード: 2日間 NS2872H / 3日間 NS2873H 予約タイプ:定型コース型

2日間

	日	月	火	水	木	金	土	日	月	火	水	木	金	土	日	月	火	水	木	金	土	日	月	火	水	木	金	土	日	月
5月							1	2	3	4	5	6	7	8	9	10	11	12	13	14	15	16	17	18	19	20	21	22	23	24
	–	–	–	–	–	–	–	–	–	–	–	–	–	–	–	–	–	–	–	A	B	E	A	A	A	A	A	B	E	A
6月	25	26	27	28	29	30			1	2	3	4	5	6	7	8	9	10	11	12	13	14	15	16	17	18	19	20	21	22
	A	B	E	A	A	A	A	A	B	E	A	A	A	A	A	B	E	A	A	A	A	A	B	E	A	A	A	A	A	B
7月	23	24	25	26	27	28	29	30	31			1	2	3	4	5	6	7	8	9	10	11	12	13	14	15	16	17	18	19
	E	A	A	A	A	A	A	A	C	F	B	B	B	B	B	B	D	F	D	D	G	L	N	M	M	L	G	G	G	G
8月	20	21	22	23	24	25	26	27	28	29	30	31																		
	I	I	I	I	I	K	M	N	N	M	M	M	N	N	N	N	M	L	L	G	G	G	I	G	G	G	G	G	G	G
9月																														
	F	F	C	B	B	C	F	C	C	C	C	C	C	D	G	C	C	C	C	I	L	M	M	J	G	J	K	K	L	I
10月																														
	C	C	C	C	C	1	2	3	4	5	6	7	8	9	10	11	12	13	14	15	16	17	18	19	20	21	22	23	24	25
	E	H	D	D	D	D	D	D	E	H	D	D	D	D	D	D	E	H	D	D	D	D	D	D	E	H	D	D	D	D

3日間

	日	月	火	水	木	金	土	日	月	火	水	木	金	土	日	月	火	水	木	金	土	日	月	火	水	木	金	土	日	月
5月							1	2	3	4	5	6	7	8	9	10	11	12	13	14	15	16	17	18	19	20	21	22	23	24
	–	–	–	–	–	–	–	–	–	–	–	–	–	–	–	–	–	–	–	B	E	D	A	A	A	A	B	E	D	A
6月	25	26	27	28	29	30			1	2	3	4	5	6	7	8	9	10	11	12	13	14	15	16	17	18	19	20	21	22
	A	A	B	E	D	A	A	A	A	B	E	D	A	A	A	A	B	E	D	A	A	A	A	B	E	D	A	A	A	A
7月	23	24	25	26	27	28	29	30	31			1	2	3	4	5	6	7	8	9	10	11	12	13	14	15	16	17	18	19
	B	E	D	A	A	A	A	A	C	E	E	B	B	B	B	C	E	E	C	F	I	L	N	N	K	L	G	G	G	G
8月	20	21	22	23	24	25	26	27	28	29	30	31																		
	H	H	H	J	L	M	N	M	M	M	N	N	N	N	M	L	L	L	H	H	I	H	G	G	G	G	G	G	F	D
9月																														
	C	C	E	E	C	C	C	C	D	F	E	C	C	C	G	I	L	N	I	J	G	H	J	J	H	G	C	C	D	D
10月																														
	G	F	D	D	D	D	D	G	F	D	D	D	D	D	D	D	G	F	D	D	D	D	D	D	D	G	F	D	D	D

旅行代金(1名様) 単位:円

下記基本代金にはユニバーサル・スタジオ・ジャパン スタジオ・パス料金は含まれておりません。別途スタジオ・パスをご購入ください。▶詳しくは13ページ

大分・福岡発		基本代金(1名様)	A	B	C	D	E	F	G	H	I	J	K	L	M	N
2日間	おとな	4名/1室	28,500	30,400	31,600	36,100	36,100	38,900	39,900	44,100	45,900	53,200	60,400	70,900	76,900	86,900
		3名/1室	28,900	30,800	32,000	36,500	36,500	39,300	40,300	44,500	46,300	53,600	60,800	71,300	77,300	87,300
		2名/1室	29,700	31,600	32,800	37,300	37,800	41,300	42,800	47,000	48,800	54,600	61,800	72,300	79,800	90,300
	こども	4名/1室	28,000	29,900	31,100	35,600	35,600	38,400	39,400	43,600	45,400	52,700	57,400	65,900	69,900	78,900
		3名/1室	28,400	30,300	31,500	36,000	36,000	38,800	39,800	44,000	45,800	53,100	57,800	66,300	70,300	79,300
3日間	おとな	4名/1室	33,400	35,200	38,500	43,000	45,000	50,500	54,000	59,500	62,500	67,000	77,000	80,000	91,000	99,000
		3名/1室	34,200	36,000	39,300	43,800	45,800	51,300	54,800	60,300	63,300	67,800	77,800	80,800	91,800	99,800
		2名/1室	35,700	37,500	40,800	45,300	48,800	54,800	56,300	62,300	65,300	72,800	79,800	84,800	97,800	105,800
	こども	4名/1室	32,900	34,700	38,000	42,500	44,500	50,000	53,500	59,000	62,000	66,500	74,000	75,000	84,000	91,000
		3名/1室	33,700	35,500	38,800	43,300	45,300	50,800	54,300	59,800	62,800	67,300	74,800	75,800	84,800	91,800

出発地旅行代金差額(1名様) 松山出雲発+1,000円、長崎・熊本発+5,000円、宮崎・鹿児島発+6,000円、沖縄発 A~F、J~N期間+10,000円 G・H期間+20,000円 I期間+16,000円、奄美発 A~F期間+10,000円 G・H期間+20,000円 I期間+16,000円 J~N期間+32,000円

●朝食付きプランをご利用の場合は、上記基本代金に**追加代金を加算**してください。(おとな・こども同額)
●スーペリアツインを2・3名/1室でご利用の場合は、上記基本代金に**追加代金を加算**してください。(おとな・こども同額) ※4名/1室はスーペリアツインのみの設定となります。
●松山・出雲・長崎・熊本・宮崎・鹿児島・沖縄・奄美発は、**上記大分・福岡発基本代金に旅行代金差額が必要**です。(おとな・こども同額) ●**フライトによってはフライト差額が必要**です。▶詳しくは14ページ

JALパック (注)ベビーベッド、こどもアメニティは旅行出発前予約が必要となります。旅行申し込み時に旅行会社へお申し出ください。なお、ベビーベッドは数に限りがあります。

ユニバーサル・スタジオ・ジャパン

パークも大阪観光も満喫したい方におすすめ!

アライアンスホテル または アソシエイトホテル に泊まる 2日間/3日間

こども添い寝

ポイント1 全ホテル早決30設定!!

早決30 1泊につき500円割引 ▶詳しくは4ページ

ポイント2 全ホテル朝食付き!

ポイント3 下記ホテルよりお好きなホテルをお選びください。3日間コースなら1泊ずつ異なるホテルもOK! (ただしルームタイプは同一となります)

■宿泊日カレンダー お選びいただくホテルによっては追加代金が必要となります。

	日	月	火	水	木	金	土	日	月	火	水	木	金	土	日	月	火	水	木	金	土	日	月	火	水	木	金	土	日	月
5月								1	2	3	4	5	6	7	8	9	10	11	12	13	14	15	16	17	18	19	20	21	22	23
								–	–	–	–	–	–	–	–	–	–	–	–	a	a	a	a	a	a	a	a	a	a	a
6月			1	2	3	4	5	6	7	8	9	10	11	12	13	14	15	16	17	18	19	20	21	22	23	24	25	26	27	28
			a	a	a	a	a	a	a	a	a	a	a	a	a	a	a	a	a	a	c	a	a	a	a	a	a	a	a	a
7月					1	2	3	4	5	6	7	8	9	10	11	12	13	14	15	16	17	18	19	20	21	22	23	24	25	26
					a	a	a	a	a	a	a	a	c	a	a	a	a	a	a	a	b	b	b	c	a	a	a	b	b	b
8月	1	2	3	4	5	6	7	8	9	10	11	12	13	14	15	16	17	18	19	20	21	22	23	24	25	26	27	28	29	30
	b	b	b	b	b	b	a	a	a	a	a	a	a	a	b	b	b	b	b	b	a	a	a	a	a	a	a	a	a	a
9月					1	2	3	4	5	6	7	8	9	10	11	12	13	14	15	16	17	18	19	20	21	22	23	24	25	26
					a	a	a	a	a	a	a	a	a	a	a	a	a	a	a	a	c	c	c	c	c	a	a	a	a	a
10月						1	2	3	4	5	6	7	8	9	10	11	12	13	14	15	16	17	18	19	20	21	22	23	24	25
						a	a	a	a	a	a	a	a	a	a	a	a	a	a	a	a	a	a	a	a	a	a	a	a	a
11月		1	2	3	4	5	6	7	8	9	10	11	12	13	14	15	16	17	18	19	20	21	22	23	24	25	26	27	28	29
		a	a	a	a	a	a	a	a	a	a	a	a	a	a	a	a	a	a	a	a	a	a	a	a	a	a	a	a	a

心斎橋 ユニバーサル・スタジオ・ジャパン アライアンスホテル ホテル日航大阪

パークまで※電車で約18分

(一例)

■朝食付き ■IN 15:00 OUT 12:00
■洋室・スタンダード/バス・トイレ付き
■地下鉄心斎橋8番出口直結
※除外日: 10/1~11/30
◆2・3名/1室(24㎡) 正ベッド幅 120cm

※ホテルからのおもてなし※

●ユニバーサル・スタジオ・ジャパンとホテル日航大阪のコラボグッズ、パークの人気者セサミストリート™の仲間たちがデザインされた、ここでしか手に入らないオリジナル・クリアファイルをプレゼント!
※プランの内容は予告なく変更する場合があります。※1滞在につきお1人様1つ

●朝食券をホテル直営レストラン・バー・ラウンジにて2,900円(税込)の利用券としてご利用可能(おつり・換金不可)

オリジナル・クリアファイル(イメージ)

P有料 無料Wi-Fi

お子さまにうれしいサービス(注)

添い寝のお子さまに朝食 / 洗い桶やお風呂 / ベビーベッド貸出 (1歳未満) / こどもアメニティ 歯ブラシ・スリッパ・ナイトウェア(丈90cm)

追加代金(1泊につき/1名様)

宿泊日	3名/1室	2名/1室
a	追加なし	追加なし
b		
c		

※おとな・こども同額。

中之島 ユニバーサル・スタジオ・ジャパン アライアンスホテル リーガロイヤルホテル

パークまで直行バスで約25分(往路のみ/1日1便/予約制)

おすすめ!

ツイン(一例)

※ホテルからのおもてなし※

●朝食を昼食(ホテル指定レストラン・メニューに限る)又はグルメブティックメリッサのお買物券(2,700円税込/おつり返金なし)に変更OK!(添い寝のお子様を除く)

■朝食付き ■IN 15:00 OUT 11:00
■洋室/バス・トイレ付き ■京阪電車中之島駅直結
■JR大阪駅より無料シャトルバスで約10分
◆2・3名/1室(27~36㎡) 正ベッド幅 120cm

P有料 無料Wi-Fi 全室禁煙

お子さまにうれしいサービス(注)

添い寝のお子さまに朝食 ※バイキングのみ(大人1名につき子ども1名まで) / 洗い桶やお風呂 / ベビーベッド貸出 / こどもアメニティ 歯ブラシ・スリッパ・浴衣(60cm~150cmの3サイズ)

追加代金(1泊につき/1名様)

宿泊日	3名/1室	2名/1室
a	追加なし	追加なし
b		
c		

※おとな・こども同額。

梅田 ユニバーサル・スタジオ・ジャパン アソシエイトホテル ホテルグランヴィア大阪

パークまで※電車で約11分

(一例)

■朝食付き ■IN 15:00 OUT 12:00
■洋室/バス・トイレ付き ■JR大阪駅直結
◆2・3名/1室(25㎡) 正ベッド幅 110cm

※ホテルからのおもてなし※

●ユニバーサル・スタジオ・ジャパンとホテルグランヴィア大阪のコラボグッズ、「ミニオン・パーク」のミニオンがデザインされた、ここでしか手に入らないオリジナル・パスケースをプレゼント!
※デザインは変更になる場合があります
※1滞在につきお1人さま1つ(添い寝のお子さまを除く)

オリジナル・パスケース(イメージ)

P有料 無料Wi-Fi

お子さまにうれしいサービス(注)

添い寝のお子さまに朝食 ※0~3歳のみ / 洗い桶やお風呂 / ベビーベッド貸出 (2歳未満) / こどもアメニティ 歯ブラシ・スリッパ・ワンピース型ナイティ(サイズ120cm)

追加代金(1泊につき/1名様)

宿泊日	3名/1室	2名/1室
a	追加なし	追加なし
b		
c		

※おとな・こども同額。

上本町 ユニバーサル・スタジオ・ジャパン アソシエイトホテル シェラトン都ホテル大阪

パークまで※電車で約17分

(一例)

※ホテルからのおもてなし※

●連泊のお客さまはカフェベルの利用券1,000円分
(滞在中1回、おつりは出ません)

■朝食付き ■IN 15:00 OUT 12:00
■洋室・コンフォートルーム/バス・トイレ付き
■近鉄上本町駅直結
◆2・3名/1室(2名/1室24㎡ 3名/1室31㎡)

P有料 無料Wi-Fi 全室禁煙

お子さまにうれしいサービス(注)

添い寝のお子さまに朝食 ※0~3歳/バイキングのみ / 洗い桶やお風呂 / ベビーベッド貸出 (6か月以下) / こどもアメニティ 歯ブラシ・スリッパ・ナイトウェア(着丈85cm、110cm)

追加代金(1泊につき/1名様)

宿泊日	3名/1室	2名/1室
a	追加なし	追加なし
b	1,000円	1,000円
c	2,000円	2,000円

※おとな・こども同額。

出発日カレンダー

商品コード: 2日間 NS2872Y / 3日間 NS2873Y 予約タイプ:定型コース型

2日間

	日	月	火	水	木	金	土	日	月	火	水	木	金	土	日	月	火	水	木	金	土	日	月	火	水	木	金	土	日	月
5月								1	2	3	4	5	6	7	8	9	10	11	12	13	14	15	16	17	18	19	20	21	22	23
								–	–	–	–	–	–	–	–	–	–	–	–	B	C	E	A	A	B	B	B	C	E	A
6月			1	2	3	4	5	6	7	8	9	10	11	12	13	14	15	16	17	18	19	20	21	22	23	24	25	26	27	28
			A	B	B	C	E	A	A	B	B	B	C	E	A	A	B	B	B	C	E	A	A	B	B	B	C	E	A	A
7月					1	2	3	4	5	6	7	8	9	10	11	12	13	14	15	16	17	18	19	20	21	22	23	24	25	26
					B	C	E	A	A	B	B	B	D	G	B	B	C	C	C	D	G	C	C	H	L	N	M	M	I	D
8月	1	2	3	4	5	6	7	8	9	10	11	12	13	14	15	16	17	18	19	20	21	22	23	24	25	26	27	28	29	30
	F	F	F	F	J	M	N	N	K	L	M	M	N	N	M	I	K	F	F	G	G	F	F	F	F	F	G	G	F	F
9月				1	2	3	4	5	6	7	8	9	10	11	12	13	14	15	16	17	18	19	20	21	22	23	24	25	26	27
				C	C	D	F	B	B	C	C	C	D	G	B	B	C	C	H	L	M	M	I	G	J	J	J	L	H	B
10月							1	2	3	4	5	6	7	8	9	10	11	12	13	14	15	16	17	18	19	20	21	22	23	24
							E	F	C	C	D	D	D	E	I	C	F	D	D	D	E	F	C	C	D	D	D	E	F	C
11月		1	2	3	4	5	6	7	8	9	10	11	12	13	14	15	16	17	18	19	20	21	22	23	24	25	26	27	28	29
		C	D	D	D	E	F	C	C	D	D	D	E	F	C	C	D	D	G	K	L	J	J	I	D	D	E	F	C	C

3日間

	日	月	火	水	木	金	土	日	月	火	水	木	金	土	日	月	火	水	木	金	土	日	月	火	水	木	金	土	日	月
5月								1	2	3	4	5	6	7	8	9	10	11	12	13	14	15	16	17	18	19	20	21	22	23
								–	–	–	–	–	–	–	–	–	–	–	–	C	E	D	A	B	B	B	C	E	D	A
6月			1	2	3	4	5	6	7	8	9	10	11	12	13	14	15	16	17	18	19	20	21	22	23	24	25	26	27	28
			B	B	C	E	D	A	B	B	B	C	E	D	A	B	B	B	C	E	D	A	B	B	B	C	E	D	A	B
7月					1	2	3	4	5	6	7	8	9	10	11	12	13	14	15	16	17	18	19	20	21	22	23	24	25	26
					C	E	D	A	B	B	B	D	G	E	B	C	D	D	D	H	E	C	G	J	L	N	N	J	K	E
8月	1	2	3	4	5	6	7	8	9	10	11	12	13	14	15	16	17	18	19	20	21	22	23	24	25	26	27	28	29	30
	F	G	G	J	K	M	N	M	L	L	M	M	M	L	K	K	K	G	G	H	G	E	F	F	F	G	H	G	E	D
9月				1	2	3	4	5	6	7	8	9	10	11	12	13	14	15	16	17	18	19	20	21	22	23	24	25	26	27
				D	D	G	F	B	C	C	C	D	H	F	B	C	C	H	J	L	N	I	K	I	J	K	K	I	G	B
10月						1	2	3	4	5	6	7	8	9	10	11	12	13	14	15	16	17	18	19	20	21	22	23	24	25
						I	F	C	C	D	D	D	I	G	C	E	D	D	D	I	F	C	C	D	D	D	I	F	C	C
11月		1	2	3	4	5	6	7	8	9	10	11	12	13	14	15	16	17	18	19	20	21	22	23	24	25	26	27	28	29
		C	D	D	D	I	F	C	C	D	D	D	I	F	C	C	D	D	G	J	K	M	K	F	J	D	D	I	F	C

旅行代金(1名様) 単位:円

下記基本代金にはユニバーサル・スタジオ・ジャパン スタジオ・パス料金は含まれておりません。別途スタジオ・パスをご購入ください。 ▶詳しくは13ページ

大分・福岡発	基本代金(1名様)		A	B	C	D	E	F	G	H	I	J	K	L	M	N
2日間	おとな	3名/1室	29,700	31,000	33,800	35,900	37,200	43,500	43,000	47,500	52,800	57,300	63,300	68,300	76,300	86,300
		2名/1室	30,100	31,500	34,300	36,800	38,500	44,300	43,800	47,800	53,300	57,800	64,800	69,800	76,800	87,800
	こども	3名/1室	29,200	30,500	33,300	35,400	36,700	43,000	42,500	47,000	52,300	56,800	60,300	63,300	69,300	78,300
3日間	おとな	3名/1室	35,700	38,500	40,700	43,300	46,300	48,300	50,000	53,300	53,800	65,000	70,800	80,800	87,300	95,800
		2名/1室	36,500	39,300	41,500	44,800	47,800	49,800	51,500	54,800	55,300	65,800	72,300	82,300	89,800	99,800
	こども	3名/1室	35,200	38,000	40,200	42,800	45,800	47,800	49,500	52,800	53,300	64,500	67,800	75,800	80,300	87,800

出発地旅行代金差額(1名様) 松山・出雲発-1,000円、長崎・熊本発+5,000円、宮崎・鹿児島発+6,000円、沖縄発 A~F、J~N期間+10,000円 G・H期間+20,000円 I期間+16,000円、奄美発 A~F期間+10,000円 G・H期間+20,000円 I期間+16,000円 J~N期間+32,000円

●ホテルによっては、上記基本代金に追加代金を加算してください。(おとな・こども同額) ▶詳しくは上記

●松山・出雲・長崎・熊本・宮崎・鹿児島・沖縄・奄美発は、上記大分・福岡発基本代金に旅行代金差額が必要です。(おとな・こども同額) ●フライトによってはフライト差額が必要です。 ▶詳しくは14ページ

※パークまでの所要時間は、乗り換え時間を含みません。また、時間帯により乗車時間は異なる場合があります。
(注)ベビーベッド、こどもアメニティは旅行出発前予約が必要となります。旅行申し込み時に旅行会社へお申し出ください。なお、ベビーベッドは数に限りがあります。

共通旅行行程表

■出発地:福岡・大分・長崎・熊本・宮崎・鹿児島・奄美・沖縄・出雲・松山
■出発日:2021年5月13日～11月29日の毎日発
(コースごとの除外日は、各コースのカレンダーをご覧ください。空欄は除外日となります。)
■食事:ユニバーサル・スタジオ・ジャパン オフィシャルホテル利用コースは食事なし(朝食付きプランは朝食付き)
ユニバーサル・スタジオ・ジャパン アライアンスホテルまたはアソシエイトホテル利用コースは2日間:1朝食付き 3日間:2朝食付き
■最少催行人員:2名(2名様以上でご参加ください)

●ユニバーサル・スタジオ・ジャパン スタジオ・パス 引換場所
パーク入口チケットブース
引換時間 パークオープン45分前～パーククローズ2時間前まで
※オープン時刻は予告なく変更する場合があります。
※ご宿泊のオフィシャルホテル内チケットカウンターでもお引き換えいただけます。

●JAL ユニバーサル・エクスプレス・パス 引換場所
パーク内JALラウンジ(ミニオン・ハチャメチャ・ライド施設内)
引換時間 11:00～17:00

2日間	3日間	行程	
1	1	各地[希望便]→大阪伊丹・関西国際空港※→ホテル[フリー]	各ホテル(泊)
-	2	[フリー]ユニバーサル・スタジオ・ジャパンでお楽しみください。	(泊)下記参照
2～8	3～8	ホテル[フリー]→※大阪伊丹・関西国際空港[希望便]→各地	

●関西国際空港は沖縄発のみご利用いただけます。 ※=お客さま負担
●宿泊は2日間コースは1日目、3日間コースは1日目・2日目のご利用となります。
●オフィシャルホテル3日間コースの2泊目は1泊目と同一のホテルに連泊となります。
アライアンスホテルまたはアソシエイトホテル3日間コースの2泊目は1泊目と異なるホテルもご利用いただけます。

旅の自由度アップ
復路便ご利用日の延長
出発日より最長8日間まで復路便の延長ができます。(ただし、7/21～25、8/6～17、9/17～20、9/22～26、11/19～23の帰着にかかる復路便の延長を除く)
●延長時の宿泊は、お客さまご自身でご用意ください。
旅行会社の皆さまへ 復路便延長時のオプショナルプラン予約方法は、「JAL Sales web」にてご確認ください。

必ずご確認ください 旅行代金の計算方法について

取消料 A

旅行代金

基本代金にユニバーサル・スタジオ・ジャパン スタジオ・パス料金と各差額を加算した金額がお1人様の旅行代金となります。

基本代金 JAL ユニバーサル・エクスプレス・パス付き **往復航空券** & **ホテル**
(P.3 選べる特典 B を選択の場合、JAL ユニバーサル・エクスプレス・パスは付きません。)
基本代金に含まれるもの ●旅行行程表に明示した往復のJAL ユニバーサル・エクスプレス・パス付き航空運賃(個人包括旅行割引運賃適用・P.3 選べる特典Bを選択の場合、JAL ユニバーサル・エクスプレス・パスは付きません。)・国内線旅客施設使用料(対象空港利用の場合のみ)、泊数分の宿泊費、食事代(朝食付きプラン選択の場合のみ)、空港リムジンバス(大阪伊丹空港または関西国際空港～ユニバーサル・スタジオ・ジャパン)片道乗車券、消費税等諸税。
基本代金にはユニバーサル・スタジオ・ジャパン スタジオ・パス料金は含まれておりません。

＋ **ユニバーサル・スタジオ・ジャパン スタジオ・パス料金**
別途ご購入が必要となります。
(券種・料金は下記をご覧ください)

＋ フライト・ルームによっては 差額がかかります。

別料金 ユニバーサル・スタジオ・ジャパン スタジオ・パス料金

当パンフレット掲載の基本代金にはユニバーサル・スタジオ・ジャパンのスタジオ・パス料金は含まれておりません。ご旅行出発日の7日前までにお申し込みください。 利用日にて予約

※チケットのみでの購入はできません。
※チケットは入場予定日の2か月前からの受付となります。ただし新型コロナウイルス感染症の影響により、入場券受付期間は変更となる場合があります。
■スタジオ・パスについては、入場日によって価格が異なります。詳細は販売窓口またはユニバーサル・スタジオ・ジャパン公式WEBサイト(右記コードよりサイトに接続できます)をご確認ください。
■3歳以下の幼児は無料です。
■価格などは予告なく変更する場合があります。
■チケットは数量限定での販売となります。一部日程は販売を中止する場合があります。
■当商品では障がい者向け割引スタジオ・パスは販売しておりません。ご購入の際は、公式WEBサイトもしくはチケットブースにてお求めください。

※ユニバーサル年間パスへのアップグレードについては、インフォメーションセンター TEL.0570-20-0606(※一部のIP電話からは利用できません。ご了承ください。)、公式WEBサイト(www.usj.co.jp)でご確認ください。

券種	商品コード(限定)	税	大人 12歳以上(12歳でも小学生は「子ども」価格)	子ども 4～11歳	シニア 65歳以上	備考
1デイ・スタジオ・パス	大人・子ども US1311□ シニア U1312□ □=B/C/D ※価格によって商品コードが異なります。	税抜(税込)	¥7,455～(¥8,200～)	¥4,910～(¥5,400～)	¥6,728～(¥7,400～)	・入場当日アトラクション(一部有料アトラクションを除く)を体験できるパス
1.5デイ・スタジオ・パス	US1315D	税抜(税込)	¥11,910(¥13,100)	¥7,819(¥8,600)	—	対象期間:～2021年9月30日(木) ※初回入場日基準 ※除外日:2021年9月10日(金) ・連続した2日(1日目は15:00以降入場可、2日目は終日入場可)、アトラクション(一部有料アトラクションを除く)を体験できるパス
2デイ・スタジオ・パス	US2305E	税抜(税込)	¥14,728(¥16,200)	¥9,546(¥10,500)	—	・連続した2日、アトラクション(一部有料アトラクションを除く)を体験できるパス

お子さま連れのご家族にうれしい!

こども旅行代金

「こども旅行代金」は、満3歳以上12歳未満のお子さまにご利用いただけます。

●おとな・こどもの区分表示がない場合は満3歳以上からおとな・こども同額の旅行代金を適用します。●「こども旅行代金」は3名以上／1室利用で1室につきおとな旅行代金適用者2名以上ご利用の場合のみ適用します。(例)おとな1名、こども2名でご参加の場合、こども1名は「おとな旅行代金」となり、2人目から「こども旅行代金」を適用します。

こども添い寝旅行代金

「こども添い寝旅行代金」はベッド、お食事を必要としない満3歳以上6歳以下の未就学のお子さまにご利用いただけます。

右記マークが目印です▶ こども添い寝

「こども添い寝旅行代金」は、右記マークの付いているコースに設定されております。

●「こども添い寝旅行代金」には、明示した往復の航空運賃・国内線旅客施設使用料(対象空港利用の場合のみ)、消費税等諸税のみ含まれます。※「こども添い寝旅行代金」にはユニバーサル・スタジオ・ジャパン スタジオ・パス料金は含まれておりません。4歳以上のお子さまは別途ご購入が必要となります。▶詳しくは上記 ●1室当たりのご利用人数には「こども添い寝」は含まれません。●「おとな旅行代金」適用者1名につき、「こども添い寝」1名までとなります。ただし、3歳未満の幼児を同伴されるおとなの方については、「こども添い寝」はご利用いただけません。●ダブルルームご利用の場合はベッド1台につき「こども添い寝」1名までとなります。●利用便による差額は必要ありません。●食事をお召し上がりの際は現地でお支払いしていただく場合があります。詳しくは宿泊施設に直接お問い合わせください。●「こども添い寝旅行代金」が通常のこども旅行代金より高い場合は、こども旅行代金をご利用ください。

■区分表

		無料	こども添い寝旅行代金	こども旅行代金
対象年齢		3歳未満	6歳以下(未就学)	12歳未満
航空座席		使わない	使う	使う
食事・ベッド		使わない	使わない	使う
ホテルおもてなし・アメニティーグッズ類		付かない※1	付かない※1	付く
パーク内JALラウンジ利用券		付かない	付かない	付く
選べる特典※2	Ⓐ JAL ユニバーサル・エクスプレス・パス	付かない	付かない	付く※3
	Ⓑ オフィシャルホテル宿泊限定 館内利用券	付かない	付かない	付く
リムジンバス片道乗車券		付かない	付かない	付く

※1 ホテルによっては、お子さま用アメニティーをご用意しております。詳細は各ホテルページをご参照ください。
※2 ⒶまたはⒷからお1人1つとなります。詳細は3ページをご覧ください。
※3 4歳以上のお子さまが対象となります。詳細は3ページをご覧ください。

■こども添い寝旅行代金 単位:円

出発地＼出発日	5/13～5/23、11/1～11/29	5/24～6/9、8/23～10/31	6/10～7/7、8/16～8/22	7/8～7/18	7/19～8/15
福岡	25,500	25,500	25,500	25,500	29,500
那覇	33,000	35,000	41,000	47,500	49,000
松山	18,500	18,500	18,500	18,500	23,000
出雲	23,500	23,500	20,500	27,500	34,000
大分	22,500	22,500	22,500	22,500	28,500
長崎、熊本	25,000	25,000	25,000	25,000	29,500
宮崎、鹿児島	27,000	27,000	27,000	27,000	37,500
奄美	29,500	35,500	35,500	46,000	46,000

旅行会社の皆さまへ
たびJAL たびJAL マークはたびJALの「たびマニュアル」にて詳しい情報がご覧いただけます。
商品コード マーク欄に(必須)(限定)の記載がある場合は、「たびJAL」にてご予約の際、「コース必須／限定オプション一覧」よりご予約ください。(必須)(限定)オプションは当パンフレット掲載コース(一部オプションは対象コースが限られます)ご参加の方のみご利用いただけます

旅のプランにあわせてお好きなフライトが選べます

フライト差額あり

/クラスJがご利用できます。詳しくは裏表紙

※9/30ご搭乗分まで

フライト差額なしでご利用いただける基本フライト、また、差額が必要なフライトをご用意しました。かしこく選んでお得に楽しみましょう。

●当日やむを得ない理由(天候など不可抗力、そのほか)によりご予約いただいた便名および出発時間が変更になった場合でもフライト差額の払い戻しはありません。

基本フライト →基本代金でご利用いただけます。

Aフライト Bフライト Cフライト →往路・復路それぞれのご搭乗日に応じて片道ごとにフライト差額が必要です。

伊丹＝出雲 55周年 /

伊丹＝那覇 60周年 /

福岡発

福岡空港⇔大阪伊丹空港

便名	福岡発	伊丹着
A JAL2050 *1	07：00	08：05
/ JAL2056 *2	14：35	15：45
JAL2058	15：55	17：05
/ B JAL2060	18：55	20：10

便名	伊丹発	福岡着
/ JAL2051	07：10	08：25
JAL2053	09：50	11：05
/ B JAL2057 *2	12：45	14：00
A JAL2061 *1	20：00	21：10

*1 JAL2050便、JAL2061便 7/16～8/31クラスJ設定あり
*2 JAL2056便、JAL2057便 7/16～9/30運休

大分発

大分空港⇔大阪伊丹空港

便名	大分発	伊丹着
JAL2362 *1	10：00	10：55
A JAL2364	16：00	16：55
A JAL2366	19：25	20：35

便名	伊丹発	大分着
JAL2361 *2	08：35	09：30
A JAL2365	14：30	15：30
A JAL2367	17：50	18：45

*1 JAL2362便 7/16～8/31は30分早発
*2 JAL2361便 7/16～8/31は35分早発

長崎発

長崎空港⇔大阪伊丹空港

便名	長崎発	伊丹着
/ A JAL2372	09：20	10：30
/ JAL2374	11：30	12：40
/ B JAL2376	15：25	16：35
/ B JAL2378	19：00	20：20

便名	伊丹発	長崎着
/ B JAL2371	07：25	08：45
/ B JAL2373	09：35	10：50
/ JAL2375	13：35	14：50
/ A JAL2377	17：10	18：25

熊本発

※ 天草エアラインとのコードシェア便はご利用いただけません。

阿蘇くまもと空港⇔大阪伊丹空港

便名	熊本発	伊丹着
JAL2382	09：15	10：20
A JAL2386	13：25	14：30
A JAL2392	19：15	20：30

便名	伊丹発	熊本着
JAL2383	07：20	08：30
B JAL2385	11：35	12：45
A JAL2389	17：25	18：35

宮崎発

宮崎ブーゲンビリア空港⇔大阪伊丹空港

便名	宮崎発	伊丹着
/ JAL2430	07：35	08：40
/ JAL2432	08：50	09：55
A JAL2434 *1	12：10	13：10
/ B JAL2438	15：30	16：35
B JAL3926 *2	17：50	18：55
/ B JAL2442	19：20	20：30

便名	伊丹発	宮崎着
/ JAL2431	07：10	08：20
JAL2433 *1	10：25	11：35
/ B JAL2437	13：50	14：55
A JAL3925 *2	16：15	17：20
/ A JAL2441 *3	17：40	18：45
/ A JAL2443	19：40	20：50

*1 JAL2433便、JAL2434便 7/16～9/30は20分遅発 クラスJ設定あり
*2 JAL3925便、JAL3926便 8/1～6、8/8～17、8/19～24、8/26～29運航
*3 JAL2441便 7/16～9/30は20分早発

鹿児島発

鹿児島空港⇔大阪伊丹空港

便名	鹿児島発	伊丹着
/ JAL2400	07：40	08：50
/ JAL2402	08：55	10：05
/ JAL2404	11：25	12：35
/ B JAL2406	13：00	14：10
A JAL2410	14：35	15：45
/ A JAL2412	18：00	19：10
/ A JAL2414	19：05	20：25

便名	伊丹発	鹿児島着
/ JAL2401	07：05	08：20
/ C JAL2403	09：25	10：40
/ C JAL2407	10：55	12：10
B JAL2409	15：05	16：15
/ A JAL2411	16：15	17：25
/ A JAL2415	17：10	18：20
/ A JAL2419	19：45	21：00

奄美大島発

奄美大島空港⇔大阪伊丹空港

便名	奄美大島発	伊丹着
/ JAL2464	12：00	13：30
/ JAL2468 *1	18：05	19：45

便名	伊丹発	奄美大島着
/ JAL2465	09：10	10：55
/ JAL2469 *1	15：40	17：15

*1 JAL2468便、JAL2469便 8/1～31運航

出雲発

出雲縁結び空港⇔大阪伊丹空港

便名	出雲発	伊丹着
JAL2342	08：25	09：15
JAL2346	12：10	13：00
/ A JAL2356	15：50	16：40
A JAL2358	19：30	20：25

便名	伊丹発	出雲着
JAL2341	07：05	07：55
B JAL2347	10：55	11：40
/ A JAL2355	14：30	15：15
A JAL2357	18：10	18：55

松山発

松山空港⇔大阪伊丹空港

便名	松山発	伊丹着
B JAL2302	09：05	09：55
JAL2306	13：10	14：00
A JAL2310 *1	19：20	20：20

便名	伊丹発	松山着
JAL2301	07：15	08：10
JAL2305	11：30	12：20
A JAL2309 *1	18：00	18：50

*1 JAL2309便、JAL2310便 7/16～9/30クラスJ設定あり

沖縄発

那覇空港⇔大阪伊丹空港

便名	那覇発	伊丹着
/ A JAL2084	12：05	14：00
/ JAL2086 *1	15：55	17：55
/ B JAL2088	18：05	20：00

便名	伊丹発	那覇着
/ B JAL2081	08：55	11：10
/ JAL2085 *1	13：00	15：15
/ A JAL2087	15：00	17：10

*1 JAL2085便、JAL2086便 7/16～8/31運航

那覇空港⇔関西国際空港

便名	那覇発	関西国際着
/ A JTA002	07：15	09：05
/ JTA004 *1	11：25	13：25
/ B JTA008	17：25	19：25

便名	関西国際発	那覇着
/ B JTA001	08：10	10：25
/ JTA005 *2	14：15	16：20
/ A JTA009	20：15	22：20

*1 JTA004便 7/16～8/31は20分遅発、25分遅着
*2 JTA005便 7/16～8/31は30分遅発

フライト差額

単位：円

福岡発

往路 搭乗日	右記以外	7/22	9/18	8/17～31
Aフライト	+1,500	+5,000	+3,000	+1,500
Bフライト	差額なし	差額なし	差額なし	+3,500

復路 搭乗日	右記以外	7/25	9/20
Aフライト	+1,500	+5,000	+3,000
Bフライト	差額なし	+5,000	+3,000

大分発

往路 搭乗日	右記以外	7/25	9/20	11/21
Aフライト	差額なし	+3,000	+2,500	+1,000

復路 搭乗日	右記以外	7/25	9/20	11/21
Aフライト	差額なし	+3,000	+2,500	+1,000

長崎発

往路 搭乗日	右記以外		7/25、9/20	10/9	11/19、11/22	11/21、11/23
	日～金	土				
Aフライト	差額なし	+1,000	差額なし	+1,000	差額なし	差額なし
Bフライト	差額なし	差額なし	+3,000	差額なし	+4,500	+1,500

復路 搭乗日	右記以外		7/22、9/18	8/1、10/3、10/10、10/17、10/24、10/31	11/7、11/14、11/21、11/28	11/20
	月～土	日				
Aフライト	差額なし	+2,500	差額なし	+1,000	+2,000	差額なし
Bフライト	差額なし	差額なし	+3,000	差額なし	差額なし	+1,500

熊本発

往路 搭乗日	右記以外	11/21	11/23
Aフライト	差額なし	+1,500	+10,500

復路 搭乗日	右記以外		7/25	9/20	11/21	11/22	11/23
	月～土	日					
Aフライト	差額なし	+1,500	+5,000	+3,000	+3,000	+1,500	+10,500
Bフライト	差額なし	差額なし	+5,000	+3,000	+2,500	+1,500	+10,500

宮崎発

往路 搭乗日	右記以外	7/22、9/18	11/19	11/20	11/21	11/22
Aフライト	差額なし	+2,500	+5,500	+1,500	差額なし	+5,000
Bフライト	差額なし	差額なし	+5,500	差額なし	+1,000	差額なし

復路 搭乗日	右記以外	7/25	9/20	11/19、11/22	11/21、11/23
Aフライト	+1,500	+2,500	+2,500	+5,500	+2,000
Bフライト	差額なし	差額なし	+2,500	差額なし	+1,500

鹿児島発

往路 搭乗日	右記以外	7/25	8/16	9/17、9/19、9/25・26	9/20	9/24、11/22	11/19、11/21	11/23
Aフライト	差額なし	+5,000	+5,000	+4,000	+3,500	+2,000	+3,500	+10,000
Bフライト	差額なし	差額なし	+5,000	差額なし	+3,500	差額なし	+500	+10,000

復路 搭乗日	右記以外	7/25	9/20	11/19、11/22	11/21	11/23
Aフライト	差額なし	+5,000	+3,500	差額なし	差額なし	+10,000
Bフライト	差額なし	差額なし	+3,500	+1,000	差額なし	+10,000
Cフライト	差額なし	差額なし	差額なし	+2,500	+1,500	差額なし

出雲発

往路 搭乗日	右記以外	8/15	9/20
Aフライト	差額なし	+3,000	+7,500

復路 搭乗日	右記以外	8/15	9/20	11/19、11/22	11/21
Aフライト	差額なし	+3,000	+7,500	差額なし	差額なし
Bフライト	差額なし	差額なし	差額なし	+4,500	+1,500

松山発

往路 搭乗日	右記以外		11/19、11/21・22
	日～木	金・土	
Aフライト	差額なし	+1,500	+2,500
Bフライト	差額なし	+1,500	差額なし

復路 搭乗日	右記以外		11/21
	月～土	日	
Aフライト	差額なし	+1,500	+500

沖縄発(関空・伊丹利用)

往路 搭乗日	右記以外	7/23	7/24	7/25、8/12、8/14・15	8/8	8/9	8/10	9/19	9/20、9/25	11/19	11/20
Aフライト	差額なし	+9,000	+1,000	差額なし	+7,500	+5,500	+8,500	+2,500	+1,500	+13,500	+9,500
Bフライト	差額なし	+15,000	+8,500	+4,500	+7,500	+7,000	+13,000	+14,000	+12,000	+11,000	差額なし

復路 搭乗日	右記以外	7/21	7/22・23	8/6	8/7・8、8/12・13	8/9・10、9/18、9/23	8/11、8/15	8/14	9/17	9/22	11/23
Aフライト	差額なし	差額なし	差額なし	+11,000	+3,500	差額なし	+7,000	+3,500	+10,000	+3,000	+5,000
Bフライト	差額なし	+16,000	+3,500	+8,500	+13,500	+13,000	+6,000	+6,000	+13,000	+18,500	差額なし

お客さまへのご案内

●上記運航スケジュールは2021年4月現在の5月の運航予定で、運航会社・スケジュール・便名は変更または運休になる場合があります。最新のJALグループ国内線時刻表、または旅行会社でご確認のうえお申し込みください。

JAL=日本航空 JTA=日本トランスオーシャン航空

関西・中国・四国方面ご旅行検討中のお客さまへ

情報満載「JAL Webページ」のご案内

1 人気ホテルの紹介や、スタッフ一押しツアー掲載など気になる情報が盛りだくさん!

2 お得なキャンペーン情報なども随時掲載!　3 マイルの使い方、教えます!

<関西> https://www.jal.co.jp/jlpk/kas/

<中国・四国> https://www.jal.co.jp/jlpk/ssy/

座席指定OK!

＊対象となる座席数には限りがあり、お取りできない場合がございます。＊事前に座席指定ができない場合はご搭乗日当日空港にてお手続きください。
＊使用航空機の変更により、予告なしにご指定済みのお座席番号が変更・取り消しとなる場合がございますのでご了承ください。

JAPAN AIRLINES　JAL便ご利用なら

ゆとりの[クラス J]をツアー予約と同時にお申し込みいただけます。

追加代金 1区間(片道)＋2,000円（おとな、こども、こども添い寝同航、消費税を含みます。）

●2021年9月30日(木)ご搭乗分まで利用可。詳しくは旅行会社にお問い合わせください。

座席イメージ

Wi-Fi JAL国内線 Wi-Fi無料

お体の不自由なお客さまのご旅行相談を承っています

「お手伝いを希望されるお客さまのご旅行相談サポート」

050-3155-3303　受付時間:9:00～17:00

www.jal.co.jp/tour/support/

令和元年 東京都「心のバリアフリーサポート企業」に登録!

お客さまアンケートにご協力ください

ジャルパックでは1つ1つのご意見を大切にし、より満足いただけるよう改善実行、安心・信頼のご提供に努めます。

お客さまからのご意見・ご要望 → 安全・CS推進委員会

ジャルパック　お客さまの声を形に　検索

3年連続 第1位 HTTコム オンライン NPSベンチマーク調査 総合型旅行会社部門 2019年

Net Promoter®およびNPS®は、ベイン・アンド・カンパニー、フレッド・ライクヘルド、サトメトリックス・システムズの登録商標です。

詳しい旅行条件と個人情報のお取り扱いを説明した「旅行条件書」をお渡しいたしますので、事前にご確認のうえお申し込みください。＊当社Webサイト(PC)でもご覧いただけます。

旅行条件（要約）

お申し込みいただく前に、このページと各コースごとのご案内や注意事項等を必ずご確認ください。　2020.12

■**募集型企画旅行契約**　この旅行は、株式会社ジャルパック(以下「当社」という)が旅行を企画して実施するものであり、お客さまは、当社と募集型企画旅行契約(以下「契約」という)を締結することになります。また、契約の内容・条件は、本パンフレット、旅行条件書、確定書面(旅程表)および当社旅行業約款募集型企画旅行契約の部によります。

■**旅行契約の申し込み・旅行契約成立**　(1)所定の旅行申込書に所定事項を記入のうえ、次に定める申込金を添えてお申し込みいただきます。申込金は、旅行代金または取消料若しくは違約料の一部として取り扱います。

旅行代金(お1人様)	10,000円未満	30,000円未満	60,000円未満	90,000円未満	90,000円以上
申込金	3,000円	6,000円	12,000円	18,000円	旅行代金の20%

(2)当社および当社の受託営業所(以下「当社ら」という)は、電話、郵送、ファクシミリその他の通信手段による契約の予約を受付けます。この場合、お客さまは、当社らが予約の承諾の旨を通知した日の翌日から起算して3日以内に旅行申込書と申込金を提出していただきます。(3)契約は、当社らが契約の締結を承諾し、申込金を受理した時に成立するものとします。(4)旅行代金は、旅行開始日の前日から起算してさかのぼって21日前までに全額お支払いいただきます。ただし、20日前以降にお申し込みされた場合は、お申し込み時に全額お支払いいただきます。

■**旅行代金**　旅行代金は、特に注釈のないときは満12歳以上の方はおとな旅行代金、満3歳以上12歳未満の方はこども旅行代金を、おとな・こどもの区分表示がないときは満3歳以上の全ての方に当該旅行代金を適用します。

■**添乗員**　添乗員同行と記載されたコースを除き、添乗員は同行しません。旅程表およびお客さまが旅行に必要なクーポン類をお渡ししますので、旅行サービスの提供を受けるための手続きはお客さまご自身で行っていただきます。また、悪天候などお客さまの責に帰すべき事由によらず旅行サービスの受領ができなくなった場合は、当該部分の代替サービスの手配や手続きはお客さまご自身で行っていただきます。

■**取消料等**　契約成立後、お客さまのご都合により契約を解除される場合は旅行代金に対してお1人様につき次の料率の取消料を、所定の期日までに旅行代金のお支払いがなく当社が契約を解除した場合は取消料と同額の違約料をいただきます。なお、複数人数のご参加で、一部のお客さまが契約を解除される場合は、ご参加のお客さまから運送・宿泊機関等の(1台/1室当たりの)ご利用人数の変更に対する差額代金をそれぞれいただきます。

取消日	旅行開始日の前日から起算してさかのぼって a)21日前まで注(11日前まで)	b)20日～8日前注(10日～8日前)	c)7日～2日前	d)旅行開始日前日	e)旅行開始日当日(fを除く)	f)旅行開始後または無連絡不参加
取消料率	無料	20%	30%	40%	50%	100%

※ 取消料 A 左記マーク付きのオプショナルプランも上記適用

注)「日帰り旅行(ツアー)」に限り、a、bの取消料は(　)内の期日とします。

オプショナルプラン	取消日	利用開始日の前日から起算してさかのぼって a)4日前まで	b)3日～2日前	c)利用開始日前日	d)利用開始日当日(eを除く)	e)利用開始後または無連絡不参加
	取消料率	無料	20%	20%	50%	100%

※ 取消料 B 左記マーク付きのオプショナルプランは上記適用

＊上記表内の「旅行開始後」とは添乗員もしくは現地係員が「受付」を行なう場合は「受付」完了後。「受付」がない場合は最初に航空機に搭乗する空港の「手荷物検査場」での検査が終了した時となります。
＊お客さまのご都合により旅行開始日・コース・利用便・宿泊施設等行程中の一部を変更される場合も契約の解除とみなし、上記取消料の対象となります。ただし、旅行開始日の6日前以降の変更はできません。
＊各コース・オプショナルプランに適用取消料が記載されている場合はその取消料を適用いたします。
＊オプショナルプランは利用開始日を基準として適用されます。

■**旅行条件・旅行代金の基準期日**　この旅行条件は、2021年4月1日を基準としています。また旅行代金は2021年4月1日現在の有効な運賃・料金・規則を基準として算出しています。

■**ご注意**　(1)お客さまのご都合によるご予約便や旅程の変更はできません。(2)交通渋滞など当社の責に帰すべき事由によらずご予約便にお乗り遅れの場合、あらたに航空券をご購入いただきます。また、ご予約便の払い戻しもできません。(3)悪天候などお客さまの責に帰すべき事由によらず旅行サービスの受領ができなくなった場合、当該旅行サービスに対する取消料等の費用を差し引いた金額をお客さまに払い戻します。ただし、代替サービスの宿泊費・交通費等はお客さまのご負担となります。

■**個人情報の取り扱いについて**　下記受託販売欄に記載の受託旅行業者等および当社は、申込書に記載された個人情報について、お客さまとの連絡のために利用するほか、旅行において運送・宿泊機関等の提供する旅行サービスの手配のための手続き、または当社の保険の手続き、並びに旅行先の免税店・土産品店でのお客さまの買い物の便宜のために必要な範囲内で利用します。
＊そのほか当社の個人情報取り扱いに関する方針については「旅行条件書」および当社Webサイト(PC)(http://www.jal.co.jp/tours/footer/privacy.html)をご参照ください。

お客さま専用　空席状況のお問い合わせ・お申し込みは旅行会社または下記リン・リン・ダイヤルへ。(国内旅行専用)

コース内容や空席状況のことなどお気軽にご相談ください。

050-3155-3333　〈受付時間〉9:00～18:00　IP電話を利用しております。

＊旅行会社の方は、ジャルパック国内ツアーデスクへお問い合わせください。(電話番号は「JAL Sales Web」にご案内しております。)

旅行企画・実施

株式会社ジャルパック

観光庁長官登録旅行業第705号

〒140-8658 東京都品川区東品川2-4-11 野村不動産天王洲ビル

ボンド保証会員 一般社団法人日本旅行業協会正会員　旅行業公正取引協議会会員

ツボボンを遊びつくせ!　まだ、あなたの知らない日本がある。

もう一泊もう一度　春夏秋冬 季節のリズムで旅しましょう!

Kids Week たびびウィーク

プライバシーマーク 21001162

JAL マイルがたまる

FSC www.fsc.org ミックス 責任ある木質資源を使用した紙 FSC® C020771

パンフレット請求コード 24110061　商品区分コード A

◆お問い合わせ・お申し込みは〈受託販売〉

旅行業務取扱管理者とは、お客さまの旅行を取り扱う営業所での取引きの責任者です。このご旅行の契約に関し、担当者からの説明にご不明な点がありましたら、ご遠慮なく下記の旅行業務取扱管理者にご質問ください。

発行日:2021年4月28日　2104/AI　発行所:株式会社ジャルパック
無断複製・転載を禁じます。