

Beyond the Realism

現実を超えたリアル
ホキ美術館の「超写実」の世界

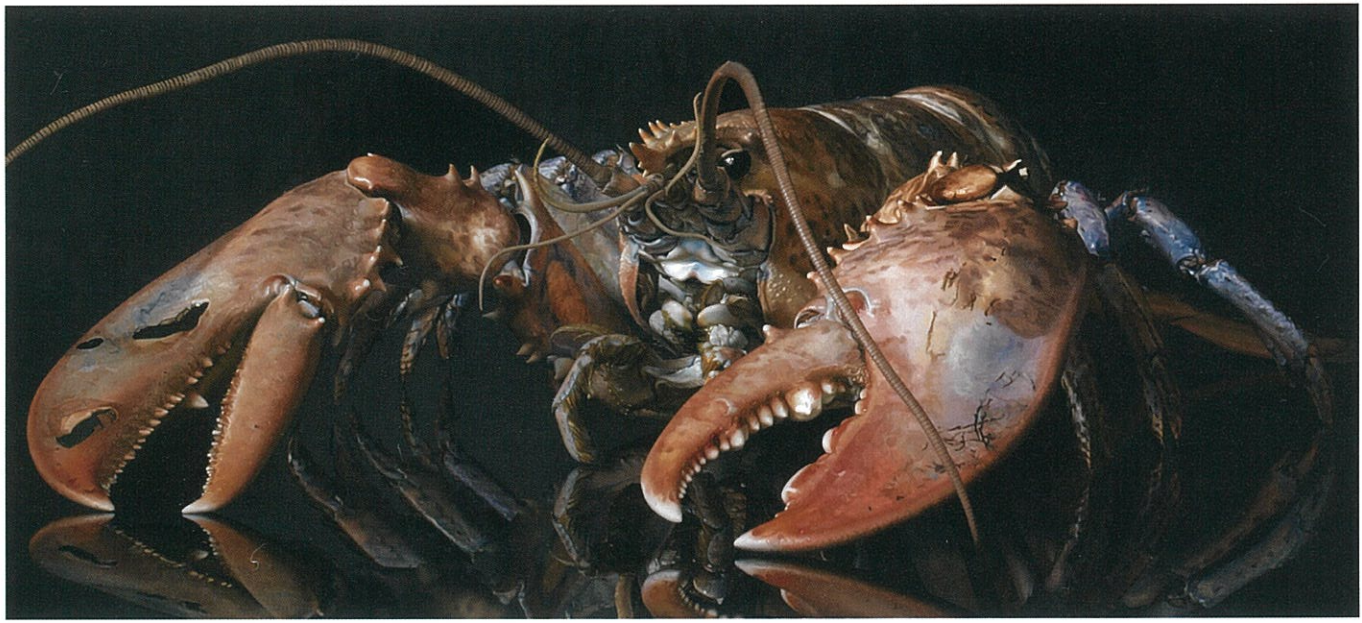

島村信之《幻想ロブスター》2013年

世界でもまれな写実絵画専門美術館として、2010年に千葉市緑区に開館したホキ美術館。そのコレクションは、日本を代表する現代作家たちによる、約500点の写実絵画から成っています。本展覧会は、同館が所蔵するコレクションの中から厳選された64点の作品をご紹介します。

ホキ美術館のコレクションは、これまで全国様々な美術館を巡回し、日本国内での写実絵画ブームを牽引してきました。写実絵画とは風景や人物、静物などの対象を見えるままに描いた絵画のこと。精緻を極めたその画面は、写真と見紛うほどリアルです。しかし、写実絵画は視覚的な正確さや再現性のみを追求しているわけではありません。作家たちが対象と向き合い、膨大な時間を費やして描き出した作品は、彼らの思いを映し出すかのように、単なる「リアル」を超えた唯一無二の存在感と、見る者を圧倒する迫真性を有しています。

熊本初開催となる今回は、昨年まで同館の常設展示「私の代表作」コーナーにて展示されていた最新の大作も公開予定です。ホキ美術館の名品の数々を通して、日本の写実絵画の「今」をご覧に入れます。ぜひお楽しみください。

Masterpieces from the Hoki Museum



森本草介《未来》2011年

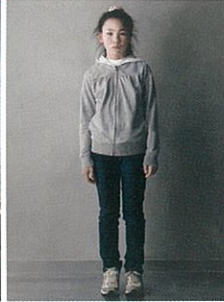

左から 廣戸絵美《冬萌》2022年、原雅幸《モンテプルチアーノ》2013年、野田弘志《「崇高なるもの」OP.5》2015年、青木敏郎《デルフトの焼物と果実》2008年（すべて部分）掲載作品はすべてホキ美術館蔵

※「熊本地震」の影響により通行規制が行われています。詳しくは当館までご確認ください。



関連イベント

イベントの詳細については、各開催日の一か月前をめどにホームページにてお知らせします。

おきそまこと 画家・小木曾誠氏 講演会

本展出品作家の小木曾氏に、写実絵画の魅力やご自身の制作活動などについて語っていただきます。

7月27日(土) 14:00~15:30

会場:吹抜けホール

参加方法:事前申込制(要観覧券)

子ども美術館 Events

7月28日(日) 13:30~16:15

会場:文化交流室等

参加方法:事前申込制

手話通訳付きギャラリートーク

8月22日(木) ①11:00~ ②14:00~

会場:第1展示室

参加方法:事前申込不要(要観覧料)

— 熊本会場限定 —
鑑賞ガイド
展覧会を楽しむための鑑賞ガイドをプレゼントいたします。※数に限りがございます。

写実絵画鑑賞ガイド
空闊を眺める
熊本県立美術館 企画
超写実
熊本県立美術館 企画



KUMAMOTO PREFECTURAL MUSEUM OF ART
熊本県立美術館

〒860-0008 熊本市中心区二の丸2番 Tel 096-352-2111

<https://www.pref.kumamoto.jp/site/museum/>



交通アクセス ■バス/「熊本桜町バスターミナル」下車、城彩苑内を通過し、歩いて15分。またはバスターミナルで乗り換え、熊本城周遊バス(通称しろめぐりん)で「熊本城・二の丸駐車場」下車、歩いて3分(熊本城周遊バスはJR熊本駅前起点、時計回りの運行) ■市電/「熊本城・市役所前」または「花畑町」下車、歩いて15分 ■JR/熊本駅から熊本城周遊バスで「熊本城・二の丸駐車場」下車、歩いて3分 上熊本駅からタクシーで10分 ■阿蘇くまもと空港/空港バスで「熊本桜町バスターミナル」下車、歩いて15分、または熊本城周遊バスに乗り換え、「熊本城・二の丸駐車場」下車、歩いて3分 [駐車場]二の丸駐車場(有料)、三の丸駐車場(有料)

同時期開催

細川・美術館コレクションⅡ
会期:7月11日(木)~9月23日(月・祝)
会場:本館第2展示室