

JRセットプラン&宿泊プラン ※JRセットプランは2名様から受付

九州発

早期申込がお得です!

# 大阪・ユニバーサルシティへ

# 行こう!!

■旅行代金/おとなお1人様  
メイト宿泊プラン/1泊朝食付・ホテル近鉄ユニバーサル・シティ/ファミリールーム・4名1室利用の場合

## 7,300円~26,200円

**ユニバーサルシティホテルマップ**

- 景色を楽しめるスタジオビュールームがおすすめ  
**ホテル近鉄ユニバーサル・シティ**
- コンセプトルームが魅力♪  
**ホテル京阪ユニバーサル・シティ**
- 展望露天風呂ご利用OK!  
**ザ シンギュラリ ホテル & スカイSPA アット ユニバーサル・スタジオ・ジャパン**
- パークに1番近いホテル  
**ザ パーク フロント ホテル アット ユニバーサル・スタジオ・ジャパン**
- 地域最大級!高層階は夜景も楽しめる  
**ホテル京阪 ユニバーサル・タワー**
- 館内のフотスポットで記念撮影が楽しめる  
**ホテル ユニバーサル ポート**
- 2019年11月OPEN! SPAが人気♪  
**リーベルホテル アット ユニバーサル・スタジオ・ジャパン**
- 全室洗い場付のバスルーム完備!  
**ホテル ユニバーサル ポートヴィータ**

**お子様連れも安心♪**  
全ホテルでお子様用のアメニティをご用意。  
家族みんなで楽しもっ!

**アクセスマップ**

至(±)伊丹空港 新大阪 至京都

ユニバーサルシティエリア

ユニバーサルシティ駅から  
食い倒れの街なんば  
までは電車で約20分!



景色を楽しめるスタジオビュールームがおすすめ!

# ホテル近鉄ユニバーサル・シティ

M宿

交通 JRユニバーサルシティ駅より徒歩約2分 IN 15:00 OUT 11:00

外観(A55)



カジュアルルームツインの一例(A55)

## 1 カジュアルルームツイン

高層階カジュアルルームコネクツなら、3世代のご旅行にも最適!

## 4 ファミリールーム

ベッド同士が向かい合わせなので、ファミリーはもちろん、女子会にもぴったり!



ファミリールームの一例(A55)

## スタジオビュールーム

(14~24階) 禁煙ルームはリクエスト

### 対象客室

- 1 カジュアルルームツイン (2・3名1室)
- 2 カジュアルルームダブル (2名1室)
- 4 ファミリールーム (2~4名1室)
- 5 コーナーファミリールーム (2~4名1室)

下記基本代金にお1人様1泊につき **900円増** (おとな・子ども同額)

## 高層階ルーム (14~24階)

全室禁煙

### 対象客室

- 1 カジュアルルームツイン (2・3名1室) (なかよしベッド対応となります)
- 4 ファミリールーム (2~4名1室)
- 5 コーナーファミリールーム (2~4名1室)

下記基本代金にお1人様1泊につき **500円増** (おとな・子ども同額)



高層階コーナーファミリールームの一例(A55)

お部屋タイプ (2131516の写しは未掲載)	禁煙	1室利用人数	広さ	ベッド幅・台数	なかよしベッド
カジュアルルーム					
1 ツイン	予約時選択	2-3名	21㎡	105cm×2台(97cm×1台)	高層階ルームは○
2 ダブル	リクエスト	2名	21㎡	160cm×1台	×
3 高層階コネクツ	禁煙	5-6名	21㎡×2室	105cm×4台(97cm×2台)	×
4 ファミリールーム	予約時選択	2~4名	31㎡	120cm×2台(110cm×1台, 105cm×1台)	×
5 コーナーファミリールーム	予約時選択	2~4名	38㎡	120cm×2台(120cm×1台, 105cm×1台)	×
6 セサミストリート™・ワクワクファンルーム	全客室禁煙	2-3名	21㎡	105cm×2台(97cm×1台)	×

\*添い寝はベッド1台につき未就学児1名となります。

## 朝食のご案内

### 和・洋ブッフェ

ただしセットメニューに変更となる場合がございます。

未就学の添い寝のお子様も朝食付!  
(現地価格:4才~未就学児990円)

販売店の皆様へ 朝食利用の添い寝の人数・年齢を要メッセージ入力



イェーボック朝食(ブッフェ)イメージ(A55)

## メイトはお得!

早60割引	お1人様1泊につき	2,800円引
早45割引	お1人様1泊につき	1,800円引
早30割引	※特得プランとの併用OK	1,000円引
連泊割引	2連泊なら2泊でお1人様	1,000円引
	3連泊なら3泊でお1人様	1,500円引

※4連泊以降はお1人様1泊につき500円引  
(共通のご案内)  
※早期割引・連泊割引の併用はできません。 ※セサミストリート™・ワクワクファンルームは上記早期割引・連泊割引の設定はございません。 ※特得プランとの併用はできません。(早30割引を除く)

## 特得プラン

※30割引との併用OK

2客室タイプあわせて1日限定1室  
カジュアルルームツイン (2・3名1室) または ファミリールーム (2~4名1室) に お1人様1泊につき100円増で **高層階ルーム** をご利用。



高層階カジュアルルームツインの一例(A55)  
※※~J、4/1~5/31宿泊の設定はございません。 ※早60割引、早45割引、連泊割引との併用はできません。

## ホテル近鉄ユニバーサル・シティ宿泊のお客様限定

## ベビーカー(B型)レンタル

代金/1日1台 **100円**

- 貸出期間/2020年10月1日~2021年3月31日
- 貸出・返却受付時間/10:00~19:00
- 貸出・返却受付場所/ホテル近鉄ユニバーサル・シティ フロント

※ご予約は販売店の事前予約のみとなります。当日のご予約・延長はお受けできません。ご旅行お申込み時に一緒に申込みください。ベビーカーについてのお問い合わせはお申込みの販売店にお尋ねください。  
※ベビーカーのご利用対象は体重15kg以下で一人座りができる7ヶ月~3歳までのお子様に限ります。  
※台数に限りがございます。ご了承ください。  
※2日間以上でのご予約のお客様は1日毎に返却の必要はありません。最終日にご返却ください。  
※お客様の過失によりベビーカーの紛失・故障があった場合、実費をご請求させていただきます。  
※雨具はセットされています。 ※取消料は取戻しません。  
※ベビーカーに関する内容は、メイトにお問い合わせください。ホテルへの直接のお問合せはお受けできません。  
販売店の皆様へ ・業務種別「国内ツアー(商品名:ベビーカー)」で検索してください。

## ファミリーにもうれしい

添い寝も安心! なかよしベッド

びったりなかよし

対象客室 **高層階カジュアルルームツイン** ※正ベッドのみ対応

旅の思い出とともに お持ち帰りください。  
**オリジナル・マルチケース付**  
※1泊の滞在につき、お1人様1つ限り (添い寝のお子様は除く)

- 添い寝のお子様へも お子さま用アメニティセットをご用意! (事前にご連絡をお願いします)
- お子様セット (ジャマ(120cmサイズ) ■スリッパ(18cm) ■歯ブラシセット(いちご味))
- ベビーベッド(1歳未満対象)・ベッドガード・おねしょシートをご用意! ※数に限りがございます。販売店の皆様へ 電話にて要予約
- バスルームにお子様用踏み台をご用意(全室完備)
- コインロッカーをご自由にご利用できます。ご宿泊のお客様なら、チェックイン前後 荷物が多くても安心!

販売店の皆様へ 必要人数と年齢を要メッセージ入力

出発日	月	火	水	木	金	月	火	水	木	金	月	火	水	木	金	月	火	水	木	金	月	火	水	木	金	月	火	水	木	金					
10月		B	C	E	B	B	B	B	B	C	F	B	B	B	B	B	B	B	B	C	F	B	B	B	B	B	B	B	B	C	F	B	B	B	B
11月		B	B	B	B	B	B	B	B	C	F	B	B	B	B	B	B	B	B	C	F	B	B	B	B	B	B	B	B	C	F	B	B	B	B
12月	A	A	A	A	B	A	A	A	A	B	A	A	A	A	B	A	A	A	A	B	A	A	A	A	B	A	A	A	A	B	A	A	A	A	B
1月	H	G	A	A	A	A	A	A	A	B	A	A	A	A	B	A	A	A	A	B	A	A	A	A	B	A	A	A	A	B	A	A	A	A	B
2月	A	A	A	A	A	A	A	A	A	B	A	A	A	A	B	A	A	A	A	B	A	A	A	A	B	A	A	A	A	B	A	A	A	A	B
3月	C	C	C	C	C	C	C	C	C	C	C	C	C	C	C	C	C	C	C	C	C	C	C	C	C	C	C	C	C	C	C	C	C	C	C
4月	G	G	G	G	G	G	G	G	G	G	G	G	G	G	G	G	G	G	G	G	G	G	G	G	G	G	G	G	G	G	G	G	G	G	G
5月	J	J	J	J	J	J	J	J	J	J	J	J	J	J	J	J	J	J	J	J	J	J	J	J	J	J	J	J	J	J	J	J	J	J	J

基本代金 1泊朝食付  
おとなお1人様 JRセットプラン: メイト宿泊プラン+新幹線(のぞみ号普通車指定席(福岡市内駅→新大阪駅))

宿泊日	メイト宿泊プラン(おとな・子ども同額)										JRセットプラン(子ども(小学生)代金は10,500円引)									
	1 カジュアルルームツイン		3 高層階カジュアルルームコネクツ		4 ファミリールーム		5 コーナーファミリールーム		1 カジュアルルームツイン		3 高層階カジュアルルームコネクツ		4 ファミリールーム		5 コーナーファミリールーム					
A	7,900	9,700	8,400	9,100	7,300	9,700	14,600	9,100	11,600	16,400	28,900	30,700	29,400	30,100	28,300	30,700	35,600	30,100	32,600	37,400
B	9,100	10,900	9,600	10,300	8,500	10,900	15,800	10,300	12,800	17,600	30,100	31,900	30,600	31,300	29,500	31,900	36,800	31,300	33,800	38,600
C	10,300	12,800	10,800	11,900	9,100	12,200	17,600	10,900	14,000	19,400	31,300	33,800	31,800	32,900	30,100	33,200	38,600	31,900	35,000	40,400
D	12,000	14,400	12,500	13,400	10,700	13,800	20,400	12,600	15,600	22,300	33,000	35,400	33,500	34,400	31,700	34,800	41,400	33,600	36,600	43,300
E	14,600	17,000	15,100	16,100	14,000	16,400	23,200	15,800	18,200	25,000	35,600	38,000	36,100	37,100	35,000	37,400	44,200	36,800	39,200	46,000
F	15,800	19,400	16,300	17,800	15,200	17,600	25,600	17,000	19,400	27,500	36,800	40,400	37,300	38,800	36,200	38,600	46,600	38,000	40,400	48,500
G	18,200	22,600	18,700	20,400	17,600	20,000	28,700	19,400	22,000	30,500	39,200	43,600	39,700	41,400	38,600	41,000	49,700	40,400	43,000	51,500
H	20,600	24,400	21,100	22,700	20,000	22,600	30,500	22,000	24,400	32,300	41,600	45,400	42,100	43,700	41,000	43,600	51,500	43,000	45,400	53,300
J	26,800	31,700	27,200	29,300	26,200	28,700	37,700	28,100	30,500	39,500	47,800	52,700	48,200	50,300	47,200	49,700	58,700	49,100	51,500	60,500

客室利用差額代金 2 カジュアルルームダブル(2名1室)  
6 セサミストリート™・ワクワクファンルーム(2・3名1室)  
上記1 カジュアルルームツイン2名1室代金と同額となります。  
上記1 カジュアルルームツイン2・3名1室代金よりお1人様1泊につき  
A~C期間5,000円増、D~F期間6,300円増、G~J期間7,500円増となります。

※JRセットプランの子どもE(未就学児)の基本代金A~J期間は10,600円。ご利用の場合は業務種別「宿泊(子どもE)」+「JRマル契」でご予約ください。  
⑤JR乗車日(12/26~1/4)・利用列車及び利用発着駅により割増・割引がございます。(注1)

※禁煙ルームについて... 予約時選択は予約時に禁煙ルームが選べます。リクエストは当日の回答となり、ご希望に沿えない場合がございます。



天然展望温泉(有料)も併設した32階の高層ホテルです。

けい はん

# ホテル京阪ユニバーサル・タワー

交通 JRユニバーサルシティ駅から徒歩すぐ

IN 15:00

OUT 11:00(ホテル満喫プランは12:00)

全客室禁煙

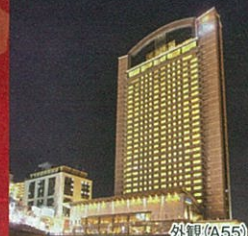

外観(A55)

## 22階以上をお約束 タワーグランデフロア

### 7 [タワーグランデフロア] スーペリアツインルーム



37㎡以上の  
お部屋は  
バス・トイレが  
セパレート

バスルームの一例(A55)

#### おすすめポイント

- 22階以上のお部屋を確約
- ホテルオリジナルバッグをご用意(滞在中1部屋につき1個)  
※デザインは変更になる可能性があります。  
ホテルオリジナルバッグ(イメージ)(A55)
- ミネラルウォーターをご用意(お1人様1泊につき1本)  
※ポイントは旅行代金に含まれます。

【タワーグランデフロア】スーペリアツインルームの一例(A55)

### 9 10 11 ホテル満喫プラン

夜景が見えるお部屋で優雅な一時を

### 11 [タワーグランデフロア] デラックスツインルーム



スパークル展望風呂の  
夜景は—ツ(A55)

【タワーグランデフロア】デラックスツインルーム(28階)の一例(A55)

#### ホテル満喫プランの うれしいポイント

- 22階以上の夜景が見えるお部屋をご用意
- 天然展望温泉「スパーク」利用OK!  
※3才未満のお子様はご利用不可  
※入場制限をさせていただく場合がございます。
- レイトチェックアウト12:00OK!  
(通常11:00)  
※ポイントは旅行代金に含まれます。



1 [5~21階] カジュアルツインルーム

4 [16~21階] スーペリアツインルーム

5 [5~15階] スーペリアルーム

お部屋タイプ (2,3,6,8,9,10の写像是未掲載)	禁煙 ルーム	1室利用 人数	広さ	ベッド幅・台数
1 カジュアルツインルーム	全客室 禁煙	2名	21㎡	110cm×2台
2 スタンダードツインルーム		2-3名	25㎡	110cm×2台 (97cm×1台)
3 コネクティングルーム		5~7名 2室	スタンダードツイン 110cm×2台(97cm×1台) スーペリアツイン 110cm×3台(97cm×1台)	
4 スーペリアツインルーム		2~4名	37㎡	110cm×2台(97cm×2台)
5 スーペリアルーム		5名	37㎡	97cm×3台(97cm×2台)
6 9 スタンダードツインルーム		2-3名	25㎡	110cm×2台(97cm×1台)
7 10 スーペリアツインルーム		2~4名	37㎡	110cm×2台(97cm×2台)
8 11 デラックスツインルーム		2名	37㎡	122cm×2台

※なかよしベッドご希望の場合は、ホテルへお問い合わせください。  
※添い寝はベッド1台おとな1名につき未就学児1名となります。

基本代金 おとな1人様  
メイト宿泊プラン: 1泊朝食付  
JRセットプラン: メイト宿泊プラン+新幹線(のぞみ号普通車指定席(福岡市内駅⇄新大阪駅))

宿泊日	メイト宿泊プラン(おとな+子ども同額)								JRセットプラン(子ども(小学生)代金は10,500円引)													
	5~21階			16~21階		5~15階			5~21階			16~21階		5~15階								
	1カジュアルツインルーム	2スタンダードツインルーム	3コネクティングルーム	4スーペリアツインルーム	5スーペリアルーム	6デラックスツインルーム	7カジュアルツインルーム	8スタンダードツインルーム	3コネクティングルーム	4スーペリアツインルーム	5スーペリアルーム	6デラックスツインルーム	7カジュアルツインルーム	8スタンダードツインルーム	3コネクティングルーム	4スーペリアツインルーム	5スーペリアルーム	6デラックスツインルーム				
A	9,100	7,800	9,700	7,300	7,800	8,500	7,200	7,900	10,000	6,500	11,200	30,100	28,800	30,700	28,300	28,800	29,500	28,200	28,900	31,000	27,500	32,200
B	10,900	8,900	11,600	8,200	8,900	10,000	7,900	9,100	11,900	7,300	13,100	31,900	29,900	32,600	29,200	29,900	31,000	28,900	30,100	32,900	28,300	34,100
C	11,600	9,600	12,800	9,000	9,600	10,900	8,900	10,100	13,400	7,900	14,600	32,600	30,600	33,800	30,000	30,600	31,900	29,900	31,100	34,400	28,900	35,600
D	13,400	11,500	14,900	10,600	11,900	13,300	10,200	12,600	16,100	9,500	17,300	34,400	32,500	35,900	31,600	32,900	34,300	31,200	33,600	37,100	30,500	38,300
E	16,100	13,800	17,600	13,000	14,500	16,200	12,600	15,400	20,400	11,200	21,600	37,100	34,800	38,600	34,000	35,500	37,200	33,600	36,400	41,400	32,200	42,600
F	19,200	15,200	20,600	13,900	15,800	18,200	13,200	16,800	23,500	12,200	24,700	40,200	36,200	41,600	34,900	36,800	39,200	34,200	37,800	44,500	33,200	45,700
G	21,800	18,200	23,200	17,400	19,900	22,300	17,000	21,800	31,100	15,500	32,300	42,800	39,200	44,200	38,400	40,900	43,300	38,000	42,800	52,100	36,500	53,300
H	27,000	22,000	28,700	22,100	24,200	27,600	22,600	26,800	37,400	20,000	38,600	48,000	43,000	49,700	43,100	45,200	48,600	43,600	47,800	58,400	41,000	59,600
J	32,300	28,300	37,300	27,600	30,100	34,100	27,000	31,900	45,100	23,800	46,300	53,300	49,300	58,300	48,600	51,100	55,100	48,000	52,900	66,100	44,800	67,300

客室利用差額代金 [6][タワーグランデフロア]スタンダードツインルーム(2-3名1室) [2][5~21階]スタンダードツインルーム2-3名1室代金よりお1人様1泊につき600円増となります。  
[7][タワーグランデフロア]スーペリアツインルーム(2-4名1室) [4][16~21階]スーペリアツインルーム2-4名1室代金よりお1人様1泊につき600円増となります。  
ホテル満喫プラン差額代金 [9][タワーグランデフロア]スタンダードツインルーム(2-3名1室) [2][5~21階]スタンダードツインルーム2-3名1室代金よりお1人様1泊につき1,800円増となります。  
[10][タワーグランデフロア]スーペリアツインルーム(2-4名1室) [4][16~21階]スーペリアツインルーム2-4名1室代金よりお1人様1泊につき1,800円増となります。  
[11][タワーグランデフロア]デラックスツインルーム(2名1室) [8][タワーグランデフロア]デラックスツインルーム2名1室代金よりお1人様1泊につき1,200円増となります。

※JRセットプランの子どもE(未就学児)の基本代金A~J期間は10,600円。ご利用の場合は業務種別「宿泊(子どもE)」+「JRマル契」でご予約ください。  
③JR乗車日(12/26~1/4)・利用列車及び利用発着駅により割増・割引がございます。(注1)

(注1) 旅行代金の算出方法は9ページをご覧ください。上記基本代金にJR乗車日(12/26~1/4)は繁忙期割増・利用列車及び利用発着駅割増代金(9ページ)を加算してください。JRセットプランは3/31期までとなります。

## メイトはお得!

早60 割引	特得プランとの併用OK お1人様1泊につき	2,400円引
早45 割引	特得プランとの併用OK お1人様1泊につき	1,500円引
早30 割引	特得プランとの併用OK お1人様1泊につき	1,000円引
連泊 割引	特得プランとの併用OK 2連泊なら2泊でお1人様	1,000円引
	3連泊なら3泊でお1人様	1,500円引

※4連泊以降はお1人様1泊につき500円引  
(共通のご案内)  
※宿泊の設定はございません。  
※早期割引・連泊割引の併用はできません。

**特得プラン** A B C D  
宿泊限定

**1日限定2室**

カジュアルツインルーム(2名1室)に  
お1人様1泊につき100円増で  
**スタンダードツインルーム**  
(2名1室)をご用意。

早期割引又は連泊割引は  
いずれか1つに限り併用できません。

※E~D、4/1~5/31宿泊の設定はございません。  
※7日前までのお申し込みとなります。

## ファミリーにもうれしい

小学生以下(添い寝も含む)のお子さまが対象

お子様用のアメニティ・ナイトウェアをご用意しています。

添い寝のお子様もOK!

お子様セット

- シャッガウン(95cm丈・75cm丈)
- スリッパ(21cm)
- 歯ブラシセット

お子様用ナイトウェア(イメージ)(A55)

販売店の皆様へ 必要人数をメッセージ入力

## 朝食のご案内 和・洋バイキング

(ただしセットメニューに変更となる場合がございます。)  
未就学の添い寝のお子様も朝食付! (現地価格:4才~未就学児1,430円)

## 31階 天然展望温泉「スパーク」

源泉100% (加水・加温なし放流式)

営業時間・ご利用料金は、時期によって異なります。詳しくはホテルへお問い合わせください。

※3才未満のお子様のご利用はお断りしております。  
※入場制限をさせていただく場合がございます。

※ホテル満喫プランをお申込みの方はプランに含まれております。

天然展望風呂(女性用)(A55)

出発日	月	火	水	木	金	土	日	月	火	水	木	金	土	日	月	火	水	木	金	土	日	月	火	水	木	金	土	日
10月																												
11月																												
12月																												
1月																												
2月																												
3月																												
4月																												
5月																												

販売店の皆様へ ※早60割引・早45割引・早30割引・特得は企画毎に専用プランがございますので予約時ご注意ください。本ページ掲載商品業務種別「宿泊」+「JRマル契」で予約してください。



全室洗い場付のバスルーム完備で、ご家族連れやグループのお客様にもおすすめ。

# ホテルユニバーサルポート



交通 JRユニバーサルシティ駅より徒歩約3分 IN 15:00 OUT 12:00

全客室禁煙

外観(A55)



ファミリールームの一例(A55)

**6ファミリールーム** お子様がお楽しみのおもちゃをお部屋にご用意!(お持ち帰りいただけません)ファミリーに人気のお部屋です!



スタンダードツインルームの一例(A55)

**1スタンダードツインルーム**



スタンダードダブルルームの一例(A55)

**2スタンダードダブルルーム**



スーペリアツインルームの一例(A55)

**3スーペリアツインルーム** 添い寝も安心! なかよしベッドのリクエストができます。



デラックスツインルームの一例(A55)

**4デラックスツインルーム** 40m<sup>2</sup>のお部屋なので4名様で泊まっても広々で快適! ファミリーにおすすめです。

## メイトはお得!

早60割引	特得プランとの併用OK	お1人様1泊につき	<b>2,000円引</b>
早45割引	特得プランとの併用OK	お1人様1泊につき	<b>1,500円引</b>
早30割引	特得プランとの併用OK	お1人様1泊につき	<b>1,000円引</b>

**連泊割引** 特得プランとの併用OK  
2連泊なら3泊でお1人様 **1,000円引**  
3連泊なら3泊でお1人様 **1,500円引**  
※4連泊以降はお1人様1泊につき500円引

(共通のご案内)  
※早60割引・早45割引はJR・新幹線、早30割引・連泊割引は  
宿泊の設定はできません。  
※早期割引・連泊割引の併用はできません。  
※ミニオンルームは上記早期割引・連泊割引の  
設定はできません。

## 特得プラン A/B 宿泊限定

### 1日限定各5室

①スタンダードツインルーム(2名1室)に  
お1人様1泊につき**100円増**で  
**スーペリアツインルーム**  
(2名1室)をご用意。

②スーペリアツインルーム(3名1室)に  
お1人様1泊につき**100円増**で  
**デラックスツインルーム**  
(3名1室)をご用意。

早期割引又は連泊割引はいずれか  
1つに限り併用できません。

※①・②共、同一層宿泊の設定はございません。  
※①・②共、リニューアル客室の設定はございません。

## ファミリーにもうれしい

※ポイント・特色は旅行代金に含まれます。

添い寝も安心! なかよしベッド ※すべて正ベッドのみ対応

対象客室	3 スーペリアツインルーム	8 リニューアルスタンダードツインルーム
	6 ファミリールーム	9 リニューアルスーペリアツインルーム
	7 ミニオンルーム	10 リニューアルデラックスツインルーム

販売店の皆様へ ⑥・⑦は要メッセージ入力、③・④・⑧・⑩はTEL確認後、要メッセージ入力  
※リクエスト対応のためご希望にそえない場合もございます。

- **お子様用のアメニティをご用意!**  
添い寝のお子様もOK! ⑥  
● **ベビーベッド・ベッドガードをご用意!**  
※数に限りがございます。  
販売店の皆様へ TEL後要メッセージ入力
- **ベビールームがあります!**  
おもむ交換台とおむつ用ゴミ箱・授乳用チェアをご用意!  
24時間ご利用いただけます。

## 朝食のご案内

### 和・洋buffet

(ただしセットメニューに変更となる場合がございます。)

未就学の添い寝のお子様も朝食付!  
(現地価格:4才~未就学児980円)



月	火	水	木	金	土	日	月	火	水	木	金	土	日	月	火	水	木	金	土	日	月	火	水	木	金	土	日	月			
10月	C	G	E	C	C	C	C	C	F	C	C	C	C	C	C	C	C	C	C	C	C	C	C	C	C	C	C	C	C	F	
11月	1	2	3	4	5	6	7	8	9	10	11	12	13	14	15	16	17	18	19	20	21	22	23	24	25	26	27	28	29	30	31
12月	A	A	A	A	A	A	A	A	A	A	A	A	B	B	B	B	B	B	B	B	B	B	B	B	B	B	B	B	B	B	B
1月	H	G	E	D	B	A	A	F	E	A	A	A	A	A	A	D	A	A	A	A	A	A	A	A	A	A	A	A	A	A	A
2月	A	A	A	A	A	A	A	A	A	A	C	C	E	A	B	B	B	B	B	B	B	B	B	B	B	B	B	B	B	B	B
3月	B	B	B	B	B	B	B	B	B	B	B	B	B	B	B	B	B	B	B	B	B	B	B	B	B	B	B	B	B	B	B
4月																															
5月																															

4・5月の設定はございません。

## 2019年リニューアル!

## 世界の海をイメージした 爽やかな印象のお部屋!



**9リニューアルスーペリアツインルーム** **8リニューアルスタンダードツインルーム** **10リニューアルデラックスツインルーム**

お部屋タイプ	全客室洗い場付のバスルーム完備	禁煙ルーム	1室利用人数	広さ	ベッド幅・台数	なかよしベッド
スタンダード	1 ツインルーム	2名	28m <sup>2</sup>	110cm×2台	×	
	2 ダブルルーム	2名	28m <sup>2</sup>	180cm×1台	—	
	3 スーペリアツインルーム	2・3名	34m <sup>2</sup>	110cm×2台(105cm×1台)	○	
	4 ツインルーム	2名	40m <sup>2</sup>	110cm×2台(105cm×2台)	×	
デラックス	5 ルームコネクト	5~8名	40m <sup>2</sup> ×2室	110cm×4台(105cm×4台)	×	
	2家賃や3世代ファミリーにおすすめ!	全客室禁煙				
ファミリールーム	6	4名	40m <sup>2</sup>	110cm×3台(105cm×1台)	○	
ミニオンルーム	7	2~4名	40m <sup>2</sup>	110cm×2台※ダブルのソファベッド(176cm×1台)	○	
リニュアル	8	2名	28m <sup>2</sup>	110cm×2台	○	
	9	2・3名	34m <sup>2</sup>	110cm×2台(105cm×1台)	○	
	10	4名	40m <sup>2</sup>	110cm×2台(105cm×2台)	○	

※添い寝はベッド1台おとな1名につき未就学児1名となります。

基本代金 メイト宿泊プラン: **1泊朝食付**  
おとなお1人様 JRセットプラン: メイト宿泊プラン+新幹線(のぞみ号普通車指定席(福岡市内駅⇨新大阪駅))

(単位:円)

宿泊日	メイト宿泊プラン(おとな・子ども同額)										JRセットプラン(子ども(小学生)代金は10,500円引)														
	1スタンダードツインルーム	3スーペリアツインルーム	4デラックスツインルーム	5デラックスルームコネクト	7ミニオンルーム					1スタンダードツインルーム	3スーペリアツインルーム	4デラックスツインルーム	5デラックスルームコネクト	7ミニオンルーム											
A	9,800	8,600	10,400	8,000	7,400	8,000	8,600	9,400							30,800	29,600	31,400	29,000	28,400	29,000	29,600	30,400	40,700	45,700	53,100
B	11,100	9,200	11,800	8,600	8,000	8,600	9,200	10,600	19,700	24,700	32,100				32,100	30,200	32,800	29,600	29,000	29,600	30,200	31,600			
C	13,000	10,400	13,600	9,200	8,600	9,200	10,400	11,800							34,000	31,400	34,600	30,200	29,600	30,200	31,400	32,800			
D	14,800	12,400	16,000	10,400	10,400	11,500	13,000	15,200							35,800	33,400	37,000	31,400	31,400	32,500	34,000	36,200			
E	17,300	15,400	19,100	13,600	13,600	15,000	16,700	18,800							38,300	36,400	40,100	34,600	34,600	36,000	37,700	39,800	45,700	53,100	62,800
F	19,700	17,900	22,200	16,700	16,700	18,200	20,300	22,100	24,700	32,100	41,800				40,700	38,900	43,200	37,700	37,700	39,200	41,300	43,100			
G	22,200	19,700	25,900	18,500	18,500	20,500	23,500	25,900							43,200	40,700	46,900	39,500	39,500	41,500	44,500	46,900			
H	24,700	22,200	30,900	21,600	21,600	23,900	27,100	30,400	33,300	40,600	50,300				45,700	43,200	51,900	42,600	42,600	44,900	48,100	51,400	54,300	61,600	71,300
J	32,100	28,400	38,200	27,100	27,100	30,400	34,500	40,300	40,600	46,700	64,900				53,100	49,400	59,200	48,100	48,100	51,400	55,500	61,300	61,600	67,700	85,900

差額金 ②スタンダードダブルルーム(2名1室) 上記①スタンダードツインルーム2名1室代金と同額となります。  
⑥ファミリールーム(4名1室) 上記④デラックスツインルーム4名1室代金よりお1人様1泊につき1,200円増となります。  
⑧リニューアルスタンダードツインルーム(2名1室) 上記①スタンダードツインルーム2名1室代金よりお1人様1泊につき1,200円増となります。  
⑨リニューアルスーペリアツインルーム(2・3名1室) 上記③スーペリアツインルーム2・3名1室代金よりお1人様1泊につき1,200円増となります。  
⑩リニューアルデラックスツインルーム(4名1室) 上記④デラックスツインルーム4名1室代金よりお1人様1泊につき1,200円増となります。

※JRセットプランの子どもE(未就学児)の基本代金A~J期間は10,600円。ご利用の場合は業務種別「宿泊(子どもE)」+「JRマル契」でご予約ください。  
⑥JR乗車日(12/26~1/4)・利用列車及び利用発着駅により割増・割引がございます。(注1)

販売店の皆様へ ※早60割引・早45割引・早30割引・特得は企画毎に専用プランがご用意しております。ご予約時、ご注意ください。本ページ掲載商品は業務種別「宿泊」+「JRマル契」のご予約となります。



ベッドをつけたハリウッドツイン対応ができるので小さなお子様連れにおすすめのホテル!

# ホテル京阪 ユニバーサル・シティ



交通 JRユニバーサルシティ駅より徒歩約1分 IN 15:00 OUT 11:00

全客室禁煙



コンフォートツインルーム (ザ・ムービー) の一例(A55)

1 コンフォートツインルーム (ザ・ムービー) グループや2家族や3世代のファミリーの旅行におすすめ!



コンフォートツインルーム(レイク)の一例(A55)

コンフォートツインルーム(フォレスト)の一例(A55)

2 コンフォートツインルーム (レイク) 3 コンフォートツインルーム (フォレスト)

1~3のコンフォートツインルームなら

ベッドをつけたハリウッドツイン(なかよしベッド)の対応が可能!!  
だからお子様との添い寝も安心です。

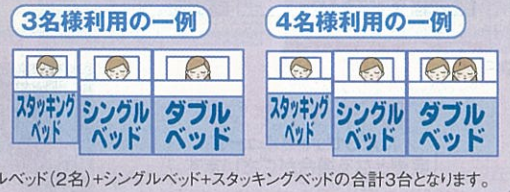

お部屋タイプ (4151617の写像是未掲載)	禁煙ルーム	1室利用人数	広さ	ベッド幅・台数	なかよしベッド
コンフォートツイン	全客室禁煙	1 ザ・ムービー	27㎡	2名:ダブル161cm×1台、シングル110cm×1台	○
2 レイク		2~4名		3~4名:ダブル161cm×1台、シングル110cm×1台(110cm×1台)	○
3 フォレスト		○			
4 コネクティングルーム	4~6名	54㎡(27㎡×2室)	110cm×4台(97cm×2台)	○	
5 カジュアルダブルルーム	2名	18㎡	152cm×1台	-	
6 コンセプトダブルルーム	3~4名	35㎡	110cm×3台(97cm×1台)	○	
7 トリプルルーム					

※コンフォートツインを4名でご利用の場合、ダブルベッド(2名)+シングルベッド+スタッキングベッドの合計3台となります。※添い寝はベッド1台おとな1名につき未就学児1名となります。

基本代金 おとなお一人様 JRセットプラン: メイト宿泊プラン+新幹線(のぞみ号普通車指定席(福岡市内駅⇄新大阪駅))

宿泊日	メイト宿泊プラン(おとな・子ども同額)										JRセットプラン(子ども(小学生)代金は10,500円引)														
	1~3			4			5		6		7			1~3			4			5		6		7	
	4名1室	3名1室	2名1室	6名2室	5名2室	4名2室	2名1室	2名1室	4名1室	3名1室	4名1室	3名1室	2名1室	2名1室	6名2室	5名2室	4名2室	2名1室	2名1室	4名1室	3名1室	4名1室	3名1室	4名1室	3名1室
A	7,100	8,000	9,800	7,800	8,500	9,600	8,400	8,600	7,200	8,100	28,100	29,000	30,800	28,800	29,500	30,600	29,400	29,600	28,200	29,100					
B	7,700	9,200	11,800	9,100	10,100	11,600	9,500	9,800	7,900	9,300	28,700	30,200	32,800	30,100	31,100	32,600	30,500	30,800	28,900	30,300					
C	8,500	9,700	13,000	9,600	10,900	12,700	10,300	10,800	8,800	10,000	29,500	30,700	34,000	30,600	31,900	33,700	31,300	31,800	29,800	31,000					
D	10,000	11,600	15,100	11,500	12,800	15,000	11,900	12,200	10,100	12,500	31,000	32,600	36,100	32,500	33,800	36,000	32,900	33,200	31,100	33,500					
E	12,000	13,900	18,000	13,800	15,400	17,900	14,400	14,800	12,500	15,500	33,000	34,900	39,000	34,800	36,400	38,900	35,400	35,800	33,500	36,500					
F	12,400	15,600	21,200	15,500	17,600	21,100	16,800	17,000	13,100	16,700	33,400	36,600	42,200	36,500	38,600	42,100	37,800	38,000	34,100	37,700					
G	15,500	18,800	23,800	18,700	20,800	23,500	17,300	17,900	16,900	21,700	36,500	39,800	44,800	39,700	41,800	44,500	38,300	38,900	37,900	42,700					
H	18,800	22,300	29,300	22,200	24,700	29,200	20,800	21,400	22,400	26,800	39,800	43,300	50,300	43,200	45,700	50,200	41,800	42,400	43,400	47,800					
J	23,400	28,700	37,900	28,600	32,200	37,800	26,900	27,500	27,000	31,800	44,400	49,700	58,900	49,600	53,200	58,800	47,900	48,500	48,000	52,800					

※JRセットプランの子どもE(未就学児)の基本代金A~J期間は10,600円。ご利用の場合は業務種別「宿泊(子どもE)」+「JRマルシェ」でご予約ください。

②JR乗車日(12/26~1/4)・利用列車及び利用発着駅により割増・割引がございます。(注1)

(注1)旅行代金の算出方法は9ページをご覧ください。上記基本代金にJR乗車日(12/26~1/4)は繁忙期割増・利用列車及び利用発着駅割増代金(9ページ)を加算してください。JRセットプランは3/31期までとなります。

## メイトはお得!

早60割引	特得プランとの併用OK お1人様1泊につき	2,400円引
早45割引	特得プランとの併用OK お1人様1泊につき	1,500円引
早30割引	特得プランとの併用OK お1人様1泊につき	1,000円引
連泊割引	特得プランとの併用OK 2連泊なら5泊でお1人様	1,000円引
	3連泊なら5泊でお1人様	1,500円引

※4連泊以降はお1人様1泊につき500円引

(共通のご案内)  
※国・県別の設定はございません。  
※早期割引・連泊割引の併用はできません。

### 特得プラン ABCD 宿泊限定

#### 1日限定①2室②1室

①カジュアルダブルルーム(2名1室)にお1人様1泊につき100円増で  
**コンフォートツインルーム(レイク)**(2名1室)をご用意。

②コンフォートツインルーム(3~4名1室)にお1人様1泊につき100円増で  
**トリプルルーム(3~4名1室)**をご用意。

早期割引又は連泊割引はいずれか1つに限り併用できます。

※①・②共、①~④、4/1~5/31宿泊の設定はございません。  
※7日前までのお申し込みとなります。

## ファミリーにもうれしい

※ポイント・特色は旅行代金に含まれます。

### 添い寝も安心!なかよしベッド

対象客室 ①~③コンフォートツインルーム(ザ・ムービー、レイク、フォレスト) ④コネクティングルーム ⑦トリプルルーム

※トリプルルーム、コネクティングルームは、正ベッドのみ対応 販売店の皆様へ 「なかよしベッド」要メッセージ入力

●お子様用のアメニティ・ナイトウェアをご用意!

添い寝のお子様もOK! (お子様セット)

- シャワガウン(95cm丈・75cm丈)
- スリッパ(21cm)
- 歯ブラシセット

販売店の皆様へ 必要人数と年齢を要メッセージ入力

●客室各フロアに電子レンジを設置!

●オリジナル・ミニタオル付(お1人様滞在中1枚)  
※内容は予告なく変更する場合があります  
販売店の皆様へ 必要人数を要メッセージ入力

●ベビーベッド・ベッドガード・おねしょパッド・お子様用の踏み台をご用意!  
※数に限りがございます。 ※ベビーベッドは、つかまり立ちのできない10才児までのご利用に限ります。  
※お部屋タイプによっては設置できない場合がございますので、詳しくはホテルにお問い合わせください。

販売店の皆様へ TELにて要予約

## 朝食のご案内

### 和・洋バイキング

ただしセットメニューに変更となる場合がございます。

未就学の添い寝のお子様も朝食付!  
(現地価格:4才~未就学児1,430円)

キッズ朝食イメーシ(A55)

出発日	月	火	水	木	金	土	日	月	火	水	木	金	土	日	月	火	水	木	金	土	日	月	火	水	木	金	土	日
10月																												
11月																												
12月																												
1月																												
2月																												
3月																												
4月																												
5月																												

販売店の皆様へ ※早60割引・早45割引・早30割引・特得は企画毎に専用プランが異なりますので予約時ご注意ください。本ページ掲載商品は業務種別「宿泊」+「JRマルシェ」で予約してください。JRセットプランの添い寝の子どもは利用区分「子どもE」で予約してください。



館内は時空を越えたアメリカ旅行がデザインコンセプト。

# ザパークフロントホテル

## アットユニバーサル・スタジオ・ジャパン

Operated by TOKYU HOTELS

交通 JRユニバーサルシティ駅より徒歩約1分

IN 15:00

OUT 12:00

全客室禁煙

外観(A55)



スーペリアフロア デラックスシティビュールームの一例(A55)

### 3 スーペリアフロアデラックスシティビュールーム



和室の一例(A55)

### 2 和室

モダンな雰囲気のと室。  
赤ちゃん連れの方やグループにおすすめ



スーペリアフロア コネクティングルームの一例(イメージ)(A55)

### 6 スーペリアフロア コネクティングルーム

4~6名のグループのお客様におすすめ!

館内はアメリカの旅を彷彿とさせるデザインで統一



通路(A55)

JFK空港の滑走路をイメージした通路

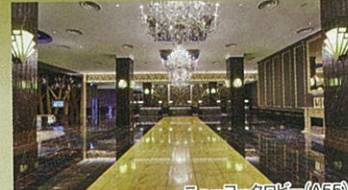

ニューヨークロビー(A55)

ニューヨークをイメージしたロビー

お部屋タイプ	全室洗い場付のバスルーム完備	禁煙ルーム	1室利用人数	広さ	ベッド幅・台数	なかよしベッド	
スタンダードフロア	全客室禁煙	全客室禁煙	1 パークビュートリプルルーム	3-4名	40~45.5㎡	122cm×3台 (98cm×1台)	○
2 和室			4-5名	43.2㎡	—	—	—
3 デラックスシティビュールーム			4名	42~43.2㎡	122cm×2台 (96cm×2台)	×	×
スーペリアフロア	全客室禁煙	全客室禁煙	4 パークビューファミリールーム	2~4名	40~45.5㎡	122cm×2台 (102cm×2台)	○
5 パークビューツインルーム(ビューバス)			2名	42.7~45.5㎡	122cm×2台	○	○
6 コネクティングルーム			4~6名	32㎡+42㎡	122cm×4台 (96cm×2台)	○	○

※お部屋の広さは選べません。  
※2和室はお客様ご自身にて布団を敷いてご利用ください。  
※添い寝は正ベッド1台おとな1名につき未就学児1名となります。

基本代金 おとな1人様  
メイト宿泊プラン: 1泊朝食付  
JRセットプラン: メイト宿泊プラン+新幹線(のぞみ号普通車指定席(福岡市内駅⇄新大阪駅))

宿泊日	メイト宿泊プラン(おとな・子ども同額)												JRセットプラン(子ども(小学生)代金は10,500円引)											
	スタンダードフロア				スーペリアフロア				スタンダードフロア				スーペリアフロア											
	1)パークビュートリプルルーム	2)和室	3)デラックスシティビュールーム	4)パークビューファミリールーム	5)パークビューツインルーム(ビューバス)	6)コネクティングルーム	1)パークビュートリプルルーム	2)和室	3)デラックスシティビュールーム	4)パークビューファミリールーム	5)パークビューツインルーム(ビューバス)	6)コネクティングルーム	1)パークビュートリプルルーム	2)和室	3)デラックスシティビュールーム	4)パークビューファミリールーム	5)パークビューツインルーム(ビューバス)	6)コネクティングルーム						
A	8,600	9,200	8,000	8,000	9,200	10,400	13,000	18,500	9,800	11,100	12,400	29,600	30,200	29,000	30,200	31,400	34,000	39,500	30,800	32,100	33,400			
B	9,800	11,100	9,200	9,200	10,400	11,800	15,400	19,700	11,100	13,000	14,800	30,800	32,100	30,200	30,200	31,400	32,800	36,400	40,700	32,100	34,000	35,800		
C	11,100	12,400	10,400	10,400	11,800	13,600	17,300	22,200	12,400	14,200	16,700	32,100	33,400	31,400	31,400	32,800	34,600	38,300	43,200	33,400	35,200	37,700		
D	13,000	14,800	11,800	11,800	14,200	16,700	20,300	25,300	15,400	17,300	19,100	34,000	35,800	32,800	32,800	35,200	37,700	41,300	46,300	36,400	38,300	40,100		
E	14,800	17,300	13,600	13,600	16,000	19,100	23,500	27,800	17,900	19,700	22,200	35,800	38,300	34,600	34,600	37,000	40,100	44,500	48,800	38,900	40,700	43,200		
F	19,700	21,600	17,900	17,900	20,900	23,500	26,500	29,100	22,200	23,500	25,300	40,700	42,600	38,900	38,900	41,900	44,500	47,500	50,100	43,200	44,500	46,300		
G	23,500	25,900	21,600	21,600	25,300	29,100	32,100	33,300	27,100	29,100	30,900	44,500	46,900	42,600	42,600	46,300	50,100	53,100	54,300	48,100	50,100	51,900		
H	27,100	31,500	24,700	24,700	29,700	35,100	38,200	38,800	32,700	34,500	36,300	48,100	52,500	45,700	45,700	50,700	56,100	59,200	59,800	53,700	55,500	57,300		
J	30,900	35,100	28,400	28,400	33,900	39,400	47,300	46,700	36,300	40,000	44,200	51,900	56,100	49,400	49,400	54,900	60,400	68,300	67,700	57,300	61,000	65,200		

※JRセットプランの子どもE(未就学児)の基本代金A~J期間は10,600円。ご利用の場合は業務種別「宿泊(子どもE)」+「JRマル契」でご予約ください。

②JR乗車日(12/26~1/4)・利用列車及び利用発着駅により割増・割引がございます。(注1)

## メイトはお得!

早60割引	お1人様 1泊につき	2,000円引
早30割引	お1人様 1泊につき	1,000円引
連泊割引	2連泊なら 2泊でお1人様	1,000円引
	3連泊なら 3泊でお1人様	1,500円引

※4連泊以降はお1人様1泊につき500円引

(共通のご案内)  
※12/31~1/2宿泊の設定はございません。  
※早期割引・連泊割引の併用はできません。  
※早期割引・連泊割引ともに特得プランとの併用はできません。

### 特得プラン 1日限定2室

スーペリアフロア デラックスシティビュールーム(4名1室)にお1人様1泊につき**100円増**で

**スーペリアフロア パークビューファミリールーム(4名1室)をご用意。**

※早期割引、連泊割引との併用はできません。  
※4/1~5/31宿泊の設定はございません。

## ファミリーにもうれしい

※ポイント・特色は旅行代金に含まれます。

添い寝も安心!なかよしベッド

※すべて正ベッド(2台)のみ対応  
※1)・6)は予約時、4)・6)はリクエストとなります。  
販売店の皆様へ TELにてリクエスト後要メッセージ入力

対象客室	1 スタンダードフロア パークビュートリプルルーム	<p>びったりなかよし</p>
	4 スーペリアフロアパークビューファミリールーム	
	5 スーペリアフロアパークビューツインルーム(ビューバス)	
	6 スーペリアフロアコネクティングルーム	

お子様用のアメニティをご用意!

添い寝のお子様もOK!

必要人数と年齢を要メッセージ入力

お子様セット  
バジヤマ(90cm・120cm)  
スリッパ(20cm)  
歯ブラシ

旅の思い出とともに持ち帰ってください。  
ここでしか手に入らないオリジナル・ボンチョ付!

※1滞在につきお1人様1枚(添い寝のお子さまを除く)  
※お子様用サイズもあります  
※デザイン内容は予告なく変更する場合があります

ベビーベッド・ベッドガードをご用意!  
お子様用の踏み台は全室完備!

※数に限りがございます。  
※ベビーベッドは1才未満までとなります。

販売店の皆様へ TELにて要予約

お部屋にミネラルウォーターをご用意!  
(お1人様1泊につき1本)  
※添い寝は除く

## 朝食のご案内

### 和・洋バイキング

ただしセルフメニューに  
変更となる場合がございます。

未就学の添い寝のお子様も朝食付!  
(現地価格:4才~未就学児960円)

レストラン「アーカド」(A55)

出発日	月	火	水	木	金	土	日	月	火	水	木	金	土	日	月	火	水	木	金	土	日	月	火	水	木	金	土	日												
10月								1	2	3	4	5	6	7	8	9	10	11	12	13	14	15	16	17	18	19	20	21	22	23	24	25	26	27	28	29	30	31		
11月																																								
12月																																								
1月																																								
2月																																								
3月																																								
4月																																								
5月																																								

販売店の皆様へ ※早60割引・早30割引・特得は企画毎に専用メニューの予約時に注意ください。本誌掲載商品は業務種別「宿泊」+「JRマル契」を予約してください。L型セットプランの添い寝は利用区分「ファミリー」に予約してください。



“太陽や自然の恩恵を大いに受けた、活気あふれる場所”をイメージしたホテル

# ホテルユニバーサルポートヴィータ



交通 JRユニバーサルシティ駅より徒歩約2分

IN 15:00

OUT 11:00

全客室禁煙

外観(A55)

## 7 きらきら コーナールーム

ピンクとシルバーを基調にし、女性の憧れのお部屋をイメージ。  
各フロアのハーバー側に面したコーナールーム



くつをぬいでお寛ぎいただけます。



きらきらコーナールーム  
バスルームの一例(A55)

きらきらコーナールームの一例(A55)



くつをぬいでお寛ぎいただけます。

ももこもこルームの一例(A55)



くつをぬいでお寛ぎいただけます。

スターリールームの一例(A55)

## 6 ももこもこルーム

ももこした3名横並びのベッドは小さな  
お子さまがいるファミリーも安心。  
裸足で過ごすローベッド仕様のお部屋。

## 5 スターリールーム

星々をデザインした壁紙や照明など、  
夜空に輝く宇宙の星々をイメージ。

## サニー

4〜7階は陽だまりのような温もりをイメージしたお部屋

## プリズム

8〜11階は屈折する  
プリズムの光を  
イメージしたお部屋



2 ヴィータ スーパー  
ツインルーム

4 ヴィータ デラックス  
ツインルーム

1 ヴィータ スタンダード  
ツインルーム

※ヴィータ スタンダードツインルーム、ヴィータ スーパーツインルーム、ヴィータ デラックスツインルームは、  
サニーとプリズムの2種類のお部屋がございます。(お部屋タイプはご指定いただけます。)

お部屋タイプ (③の写真は未掲載)	全客室禁煙の バスルーム完備	禁煙 ルーム	1室利用 人数	広さ	ベッド/台数	なかよし ベッド
1 ヴィータ スタンダードツインルーム			2-3名	28㎡	110cm×2台(102cm×1台)	○
2 ヴィータ スーパーツインルーム			2-4名	32㎡	110cm×2台(102cm×1台、90cm×1台)	○
3 ヴィータ スーパーコネクترلーム			5-8名	32㎡×2室	110cm×4台(102cm×2台、90cm×2台)	○
4 ヴィータ デラックスツインルーム			2-4名	35㎡~37㎡	110cm×2台(102cm×2台)	○
5 スターリールーム			3-4名	35㎡	122cm×2台(102cm×1台、90cm×1台)	○
6 ももこもこルーム			2-3名	33㎡	120cm×3台	○
7 きらきらコーナールーム			3-4名	44㎡	110cm×2台(102cm×2台)	○

※ヴィータ デラックスツインルームの広さは選べません。  
※添い寝はベッド1台おとな1名につき未就学児1名となります。

基本代金 メイト宿泊プラン: 1泊朝食付

おとなお1人様 JRセットプラン: メイト宿泊プラン+新幹線(のぞみ号普通車指定席(福岡市内駅→新大阪駅))

宿泊日	メイト宿泊プラン(おとな・子ども同額)										JRセットプラン(子ども(小学生)代金は10,500円引)										
	1 ヴィータ スタンダードツインルーム		2 ヴィータ スーパーツインルーム		3 ヴィータ スーパーコネクترلーム		4 ヴィータ デラックスツインルーム		1 ヴィータ スタンダードツインルーム		2 ヴィータ スーパーツインルーム		3 ヴィータ スーパーコネクترلーム		4 ヴィータ デラックスツインルーム						
	3名1室	2名1室	4名1室	3名1室	2名1室	8名2室	7名2室	6名2室	5名2室	4名1室	3名1室	3名1室	2名1室	2名1室	8名2室	7名2室	6名2室	5名2室	4名1室	3名1室	
A	8,000	9,800	7,400	8,600	10,400	7,400	8,000	8,600	9,500	8,000	9,200	29,000	30,800	28,400	29,600	31,400	28,400	29,000	29,600	30,500	30,200
B	8,600	11,100	8,000	9,200	11,800	8,000	8,600	9,200	10,400	8,600	10,400	29,600	32,100	29,000	30,200	32,800	29,000	29,600	30,200	31,400	31,400
C	9,800	13,000	9,000	10,400	13,600	9,000	9,800	10,400	11,800	9,200	11,100	30,800	34,000	30,000	31,400	34,600	30,000	30,800	31,400	32,800	30,200
D	11,800	14,800	10,200	12,400	16,000	10,200	11,100	12,400	14,200	10,400	13,000	32,800	35,800	31,200	33,400	37,000	31,200	32,100	33,400	35,200	32,100
E	14,200	17,300	13,000	15,400	19,100	13,000	14,200	15,400	17,300	13,600	16,000	35,200	38,300	34,000	36,400	40,100	34,000	35,200	36,400	38,300	34,600
F	15,400	19,700	14,800	17,900	22,200	14,800	16,300	17,900	19,700	16,000	19,700	36,400	40,700	35,800	38,900	43,200	35,800	37,300	38,900	40,700	37,000
G	17,300	22,200	16,700	19,700	25,900	16,700	17,900	19,700	22,900	17,900	22,200	38,300	43,200	37,700	40,700	46,900	37,700	38,900	40,700	43,900	38,900
H	19,700	24,700	19,100	22,200	30,900	19,100	20,300	22,200	25,900	20,900	25,300	40,700	45,700	40,100	43,200	51,900	40,100	41,300	43,200	46,900	41,900
J	25,900	32,100	24,700	28,400	38,200	24,700	26,500	28,400	33,300	26,500	32,100	46,900	53,100	45,700	49,400	59,200	45,700	47,500	49,400	54,300	47,500

※JRセットプランの子どもE(未就学児)の基本代金A~J期間は10,600円。ご利用の場合は業務種別「宿泊(子どもE)」+「JR丸契」でご予約ください。

※JR乗車日(12/26~1/4)・利用列車及び利用発着駅により割増・割引がございます。(注1)

(注1) 旅行代金の算出方法は9ページをご覧ください。上記基本代金にJR乗車日(12/26~1/4)は繁忙期割増・利用列車及び利用発着駅割増代金(9ページ)を加算してください。JRセットプランは3/31締りまでとなります。

## メイトはお得!

早60割引	特得プランとの併用OK	2,000円引
早45割引	特得プランとの併用OK	1,500円引
早30割引	特得プランとの併用OK	1,000円引
連泊	特得プランとの併用OK	1,000円引
		1,500円引

1日限定各3室  
 ①ヴィータ スタンダードツインルーム(2-3名1室)にお1人様1泊につき100円増で  
 ヴィータ スーパーツインルーム(2-3名1室)をご用意。  
 ②ヴィータ スーパーツインルーム(2-4名1室)にお1人様1泊につき100円増で  
 ヴィータ デラックスツインルーム(2-4名1室)をご用意。  
 早期割引又は連泊割引は  
 いずれか1つに限り併用できます。

## ファミリーにもうれしい

※ポイント・特色は旅行代金に含まれます。

- 添い寝も安心!なかよしベッド  
対象客室 全ての客室タイプ
- お子様用のアメニティをご用意!  
添い寝のお子様もOK!
- お子様セット  
パジャマ(着丈100-120cm)  
スリッパ(17cm)  
歯ブラシセット
- ベビールーム(2階)があります!  
おもちゃ交換台とおむつ用ゴミ箱・授乳用チェアをご用意!  
24時間ご利用いただけます。
- ホテルオリジナルグッズ付  
※1滞在につきお1人様1個(添い寝のお子様除く)

## 朝食のご案内

### 和・洋ブッフェ

ただしセットメニューに  
変更となる場合がございます。

未就学の添い寝のお子様も朝食付!  
(現地価格:4才~未就学児980円)

月	火	水	木	金	土	日	月	火	水	木	金	土	日	月	火	水	木	金	土	日	月																									
10			C	E	C	C	C	C	C	C	C	C	C	11			D	B	B	B	C	F	B	B	B	C	H	G	A	B	B	B	C	F	B	B	B	C	F	B	B	B	C			
12	A	A	A	B	E	A	A	A	A	A	A	B	E	A	A	A	A	A	A	A	A	C	E	F	F	F	1	H	G	E	D	B	A	A	A	A	A	A	A	A	A	A	A	D	A	
2	A	A	A	A	A	A	A	A	A	A	A	A	A	3	A	A	A	A	A	A	A	A	A	A	A	A	4	A	A	A	A	A	A	A	A	A	A	A	A	A	A	A	A	A	A	
3	B	B	B	B	B	C	E	B	B	B	C	C	C	4	B	B	B	B	B	B	B	B	B	B	B	B	5	B	B	B	B	B	B	B	B	B	B	B	B	B	B	B	B	B	B	B

4-5月の設定はございません。  
 ※1/12宿泊の設定はございません。

販売店の皆様へ ※早60割引 早45割引 早30割引 特得は企画毎に専用プランがございますので予約時ご注意ください。本ページ掲載商品は業務種別「宿泊+」+「JR丸契」で予約してください。JRセットプランの添い寝のサービスは利用者区分「子どもE」で予約してください。



2019年11月オープン!天然温泉を利用したSPAが大人気!

# リーベルホテル アットユニバーサル・スタジオ・ジャパン

ユニバーサルシティ駅から徒歩1駅! 交通 JR桜島駅より徒歩約1分 IN 14:00 OUT 11:00 (ラグジュアリーフロアは12:00) 全客室禁煙



外観(A55)

## 6 ラグジュアリーフロア グレイスツインルーム

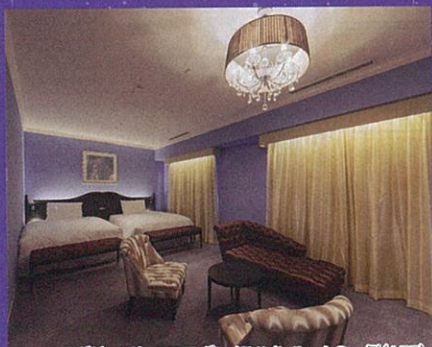

ラグジュアリーフロア グレイスツインルームの一例(A55)



ホテル最上階14階ラグジュアリーフロア  
宿泊者専用デッキ(A55)

### ラグジュアリーフロアの うれしいポイント

- フロント横の専用カウンターで優先チェックイン
  - 専用アメニティをご用意!
  - ホテル最上階14階ラグジュアリーフロア宿泊者専用デッキのご利用
  - お部屋にエスプレッソマシンをご用意
  - バスローブをご用意
  - ご朝食を優先的にご案内
  - レイトチェックアウト12:00OK!  
(通常11:00)
  - ご滞在の記念にカードキーのお持ち帰り可能
- ※ポイントは旅行代金に含まれます。

販売店の皆様へ ※早60割引、早45割引、早30割引、特待は企画毎に専用メニューがご用意されています。本ページ掲載商品は業務種別「宿泊+」JRマルシェで予約してください。



スーパースィートルーム グランドの一例(A55)



スタンダードツインルームの一例(A55)

### 1)スタンダードツインルーム

こだわりのあるおとなの女性が進ぶ部屋をイメージし、安らぎと優美な時間を過ごすことのできるお部屋です。

### 4)スーペリアツインルーム

洗い場付のバスルーム完備



スーペリアツインルームの一例(A55)

### 5)スーパースィートルーム グランド

団らんスペースを備えておりグループにおすすめ

お部屋タイプ(2/3/7の写真は未掲載)	禁煙 ルーム	1室利用 人数	広さ	ベッド幅・台数	なかよし ベッド
1)スタンダードツインルーム		2-3名	26㎡	110cm×2台(110cm×1台)	○
2)スタンダードダブルルーム		2名	26㎡	160cm×1台	—
3)スタンダードコネクトルーム		5-6名	26㎡×2室	110cm×4台(110cm×2台)	○
4)スーペリアツインルーム	全客室 禁煙	2~4名	33㎡	110cm×2台(110cm×2台)	○
5)スーパースィートルーム グランド		4~6名	63㎡	100cm×6台	×
6)ラグジュアリーフロア グレイスツインルーム		2~4名	54㎡	140cm×2台	○
7)ピーナッツ・ジャズ・ルーム		2~4名	49㎡	140cm×2台	○

※スタンダードツインルーム・スタンダードダブルルーム・スタンダードコネクトルームはレインシャワー完備のシャワーブースのみとなり、バスタブはございません。  
※ピーナッツ・ジャズ・ルームは3名・4名利用の場合、ベッドの追加ができません。ダブルベッド2台での対応となります。  
※添い寝はベッド1台おとな1名につき未就学児1名となります。

## 朝食のご案内

### 洋食ブッフェ

ただしセットメニューに変更となる場合がございます。



3階ダイニング「ブリックサイン」  
朝食(ブッフェ)イメージ(A55)

未就学の添い寝のお子様も朝食付!  
(現地価格:4才~未就学児950円)

基本代金 おとなお1人様  
JRセットプラン: メイト宿泊プラン+新幹線(のぞみ号普通車指定席(福岡市内駅⇨新大阪駅))

宿泊日	メイト宿泊プラン(おとな・子ども同額)										JRセットプラン(子ども(小学生)代金は10,500円引)											
	1)スタンダードツインルーム	3)スタンダードコネクトルーム	4)スーペリアツインルーム	6)ラグジュアリーフロアグレイスツインルーム	7)ピーナッツ・ジャズ・ルーム	1)スタンダードツインルーム	3)スタンダードコネクトルーム	4)スーペリアツインルーム	6)ラグジュアリーフロアグレイスツインルーム	7)ピーナッツ・ジャズ・ルーム	1)スタンダードツインルーム	3)スタンダードコネクトルーム	4)スーペリアツインルーム	6)ラグジュアリーフロアグレイスツインルーム	7)ピーナッツ・ジャズ・ルーム							
A	8,800	10,000	8,800	9,300	8,200	9,400	10,600	18,100	15,000	19,100	23,900	29,800	31,000	29,800	30,300	29,200	30,400	31,600	39,100	36,000	40,100	44,900
B	10,000	11,900	10,000	10,800	9,400	10,600	12,500	19,900	16,200	20,300	25,700	31,000	32,900	31,000	31,800	30,400	31,600	33,500	40,900	37,200	41,300	46,700
C	11,300	13,700	11,300	12,200	10,000	11,900	14,400	21,700	16,800	21,500	27,400	32,300	34,700	32,300	33,200	31,000	32,900	35,400	42,700	37,800	42,500	48,400
D	13,100	16,200	13,100	14,400	11,900	13,700	16,800	24,300	18,600	23,400	29,900	34,100	37,200	34,100	35,400	32,900	34,700	37,800	45,300	39,600	44,400	50,900
E	15,000	18,100	15,000	16,200	13,100	16,200	19,300	26,700	19,700	25,700	32,200	36,000	39,100	36,000	37,200	34,100	37,200	40,300	47,700	40,700	46,700	53,200
F	18,100	21,700	18,100	19,500	15,600	19,300	22,900	30,500	22,100	28,600	35,700	39,100	42,700	39,100	40,500	36,600	40,300	43,900	51,500	43,100	49,600	56,700
G	19,900	23,500	19,900	21,300	17,500	21,100	24,900	32,300	23,900	30,500	37,500	40,900	44,500	40,900	42,300	38,500	42,100	45,900	53,300	44,900	51,500	58,500
H	22,900	27,300	22,900	24,700	19,900	24,300	28,500	35,900	26,300	33,400	41,000	43,900	48,300	43,900	45,700	40,900	45,300	49,500	56,900	47,300	54,400	62,000
J	24,900	29,700	24,900	26,800	21,700	26,100	31,100	38,400	28,000	35,200	43,300	45,900	50,700	45,900	47,800	42,700	47,100	52,100	59,400	49,000	56,200	64,300

客室利用差額代金 2)スタンダードダブルルーム(2名1室) 上記1)スタンダードツインルーム2名1室代金と同額となります。  
5)スーパースィートルーム グランド(4~6名1室) 上記4)スーペリアツインルーム4名1室代金よりお1人様1泊につき4名1室は6,000円増、5名1室は4,900円増、6名1室は3,100円増となります。

※JRセットプランの子どもE(未就学児)の基本代金A~J期間は10,600円。ご利用の場合は業務種別「宿泊(子どもE)」+「JRマルシェ」でご予約ください。  
⑤JR乗車日(12/26~1/4)・利用列車及び利用発着駅により割増・割引がございます。(注1)

## メイトはお得!

連泊	連泊がお得	特待プランとの併用OK
2連泊	2連泊なら2泊でお1人様	3,000円引
3連泊	3連泊なら3泊でお1人様	4,500円引
4連泊	4連泊以降はお1人様1泊につき	1,500円引
早60割引	特待プランとの併用OK	2,000円引
早45割引	特待プランとの併用OK	1,500円引
早30割引	特待プランとの併用OK	1,000円引

(共通のご案内)  
※早期割引・連泊割引の併用はできません。  
※ピーナッツ・ジャズ・ルームは上記早期割引・連泊割引の設定はございません。

## 特待プラン 1日限定2室

スタンダードツインルーム(2・3名1室)にお1人様1泊につき100円増でスーペリアツインルーム(2・3名1室)をご用意。  
※4/1~3/30宿泊の設定はございません。  
早期割引又は連泊割引はいずれか1つに限り併用できます。

## 3階 天然温泉のスパを滞在中何度でも!ご利用可能!

地下1,000mから汲み上げた天然温泉の大浴場に加え、露天風呂とサウナも併設! 温泉で疲れをとってスッキリしよう!  
男性:大浴場、ミストサウナ、ドライサウナ、露天風呂  
女性:大浴場、ドライサウナ、炭酸風呂、露天風呂  
●営業時間/ 14:00~0:00(最終入場/23:30) 6:00~9:00(最終入場/8:30)  
※変更となる場合がございます。

## ファミリーにもうれしい

添い寝も安心!なかよしベッド 対象客室  
スタンダードダブルルーム・スーペリアツインルーム グランド以外の全ての客室タイプ  
添い寝のお子様もOK!  
添い寝のオプション: パジャマ(箱丈120cm・セパレートタイプ)、スリッパ(22cm)、歯ブラシセット、タオル  
旅の思い出とともに持ち帰ってください。スパ利用に便利なホテルオリジナル・ポーチをご用意!  
お部屋にミネラルウォーターをご用意! ※添い寝除く  
コインランドリーをご用意!(有料)

月	火	水	木	金	土	日	月	火	水	木	金	土	日	月	火	水	木	金	土	日	月	火	水	木	金	土	日
10月				B	C	F	B	B	B	B	B	B	B	B	B	B	B	B	B	B	B	B	B	B	B	B	B
11月				1	2	3	4	5	6	7	8	9	10	11	12	13	14	15	16	17	18	19	20	21	22	23	24
12月	A	A	A	A	A	A	A	A	A	A	A	A	A	A	A	A	A	A	A	A	A	A	A	A	A	A	A
1月				1	2	3	4	5	6	7	8	9	10	11	12	13	14	15	16	17	18	19	20	21	22	23	24
2月	A	A	A	A	A	A	A	A	A	A	A	A	A	A	A	A	A	A	A	A	A	A	A	A	A	A	A
3月	B	C	C	C	C	C	C	C	C	C	C	C	C	C	C	C	C	C	C	C	C	C	C	C	C	C	C
4月				1	2	3	4	5	6	7	8	9	10	11	12	13	14	15	16	17	18	19	20	21	22	23	24
5月				H	H	H	C	C	C	C	D	G	C	C	C	C	C	C	C	C	C	C	C	C	C	C	C

5月の設定はございません。



館内の「スカイSPA」(展望露天風呂)は大阪市街の夜景が楽しめる!

# ザシンギュラリホテル & スカイSPA

## アットユニバーサル・スタジオ・ジャパン

交通 JRユニバーサルシティ駅直結 IN 15:00 OUT 11:00

全客室禁煙



### すべての客室にシモンズベッドを設置



### エグゼクティブソファツインルーム

お部屋タイプ	禁煙ルーム	1室利用人数	広さ	ベッド幅・台数	なかよしベッド
エグゼクティブソファツインルーム	全客室禁煙	2-3名	20㎡	110cm×2台(80cm×1台)	○

※3名1室利用の場合はお客様ご自身にてベッドメイクとなります。事前にベッドメイクをご希望の場合はホテルへリクエストをお願いします。  
※なかよしベッドは、正ベッド(2台)のみ対応  
※添い寝は正ベッド1台おとな1名につき未就学児1名となります。(ソファベッド除く)

### こあがり

モダンな“こあがり”スペースは、気軽に集まっておしゃべりする空間としてお楽しみください。



### メイトはお得!

<b>早60割引</b>	お1人様1泊につき	<b>2,000円引</b>
<b>早45割引</b>	お1人様1泊につき	<b>1,500円引</b>
<b>早30割引</b>	お1人様1泊につき	<b>1,000円引</b>
<b>連泊割引</b>	2連泊なら2泊でお1人様	<b>1,000円引</b>
	3連泊なら3泊でお1人様	<b>1,500円引</b>

※4連泊以降はお1人様1泊につき500円引  
(共通のご案内)  
※12/31~1/2宿泊の設定はございません。  
※早期割引・連泊割引の併用はできません。

### ファミリーにもうれしい

※ポイント・特色は旅行代金に含まれます。

#### 添い寝も安心!なかよしベッド



#### 旅の思い出とともに持ち帰りください。

ほかでは手に入らないオリジナル!

#### ホテルオリジナル・リストポーチ付!

(お1人様滞在中1つ)

※添い寝のお子様は対象外です

#### お子様用のアメニティをご用意!

- お子様セット
- パジャマ(着丈130cm)
- スリッパ(22cm)
- 歯ブラシセット

#### 添い寝のお子様もOK!

販売店の皆様へ 必要人数を要メッセージ入力

### スカイSPA

宿泊者は料金不要でご利用OK!



「スカイSPA」には、露天風呂の他、内湯やサウナ(男湯:ドライサウナ、女湯:ミストサウナ)もご用意しています。

●営業時間 15:00~翌11:00  
※2:00~6:00はサウナを停止いたします。  
3歳以下のお子様のご利用はご遠慮いただいております。また、おむつが取れていないお子様は年齢に関わらずご利用いただけません。



### 湯上り処

温まった体をクールダウンするスペース。水分を補給したり景色を眺めたり、ゆったりとリラックスできるソファで寛いだり、自分ならではの心地よい時間を過ごせます。

出発日	月	火	水	木	金	土	日	月	火	水	木	金	土	日	月	火	水	木	金	土	日	月	火	水	木	金	土	日	月										
10月					C	D	G	1	2	3	4	5	6	7	8	9	10	11	12	13	14	15	16	17	18	19	20	21	22	23	24	25	26	27	28	29	30	31	
11月								1	2	3	4	5	6	7	8	9	10	11	12	13	14	15	16	17	18	19	20	21	22	23	24	25	26	27	28	29	30		
12月								1	2	3	4	5	6	7	8	9	10	11	12	13	14	15	16	17	18	19	20	21	22	23	24	25	26	27	28	29	30	31	
1月								1	2	3	4	5	6	7	8	9	10	11	12	13	14	15	16	17	18	19	20	21	22	23	24	25	26	27	28	29	30	31	
2月								1	2	3	4	5	6	7	8	9	10	11	12	13	14	15	16	17	18	19	20	21	22	23	24	25	26	27	28	29	30	31	
3月								1	2	3	4	5	6	7	8	9	10	11	12	13	14	15	16	17	18	19	20	21	22	23	24	25	26	27	28	29	30	31	
4月								1	2	3	4	5	6	7	8	9	10	11	12	13	14	15	16	17	18	19	20	21	22	23	24	25	26	27	28	29	30	31	
5月								1	2	3	4	5	6	7	8	9	10	11	12	13	14	15	16	17	18	19	20	21	22	23	24	25	26	27	28	29	30	31	

### ロビー



### 朝食のご案内

和・洋バイキング  
(ただしセットメニューに変更となる場合がございます。)

未就学の添い寝のお子様も朝食付!  
(現地価格:4才~未就学児880円)



基本代金 おとなお1人様  
メイト宿泊プラン: 1泊朝食付  
JRセットプラン: メイト宿泊プラン+新幹線(のぞみ号普通車指定席(福岡市内駅⇄新大阪駅))  
(単位:円)

宿泊日	メイト宿泊プラン(おとな・子ども同額)		JRセットプラン(子ども(小学生)代金は10,500円引)	
	エグゼクティブソファツインルーム	エグゼクティブソファツインルーム	エグゼクティブソファツインルーム	エグゼクティブソファツインルーム
	3名1室	2名1室	3名1室	2名1室
A	8,400	10,200	29,400	31,200
B	10,000	11,700	31,000	32,700
C	11,200	14,000	32,200	35,000
D	12,200	15,200	33,200	36,200
E	14,600	17,000	35,600	38,000
F	16,400	20,700	37,400	41,700
G	19,400	22,600	40,400	43,600
H	22,600	26,300	43,600	47,300
J	28,800	34,900	49,800	55,900

※JRセットプランの子どもE(未就学児)の基本代金A~J期間は10,600円。  
ご利用の場合は業務種別「宿泊(子どもE)」+「JRマル契」でご予約ください。  
③JR乗車日(12/26~1/4)・利用列車及び利用発着駅により割増・割引がございます。(注1)

(注1) 旅行代金の算出方法は9ページをご覧ください。上記基本代金にJR乗車日(12/26~1/4は繁忙期割増)・利用列車及び利用発着駅割増代金(9ページ)を加算してください。JRセットプランは3/31帰着までとなります。

販売店の皆様へ ※早60割引・早45割引・早30割引は企画毎に専用プランがございましてご予約時ご注意ください。本ページ掲載商品は業務種別「宿泊」+「JRマル契」で予約してください。JRセットプランの添い寝のサービスは利用区分「子どもE」で予約してください。



# JRセットプラン

**旅行代金** = **基本代金** (往復のぞみ普通車指定席利用 福岡市内駅発着1泊2日) + **各種差額代金** (列車・発着地別割引割増代金、2020.12/26~2021.1/4乗車は繁忙期追加代金、グリーン車追加代金)

**出発日の当日までお申込みOK!** (満席・満室を除く)  
JR取扱店・通信販売は申込期限が異なります。  
「みずほ」・「さくら」ご利用OK!

2020.10/1~2021.3/31締着までの設定となります。  
1.お好みのプラン、発着地をお選び下さい。  
2.追加宿泊(連泊及び他のプランとの組み合わせ)も可能です。(合わせて最高13泊まで)  
料金等詳細は係員へお問い合わせ下さい。  
3.12/26~1/4乗車はJR繁忙期追加代金が必要です。

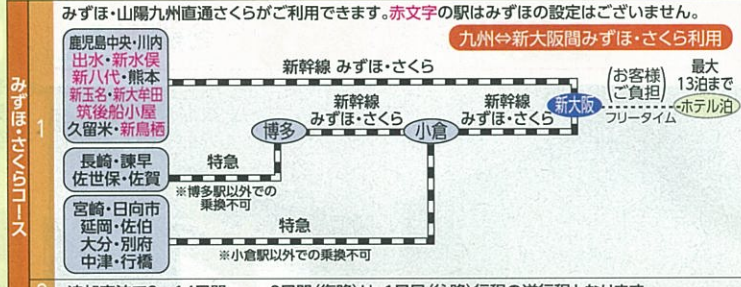
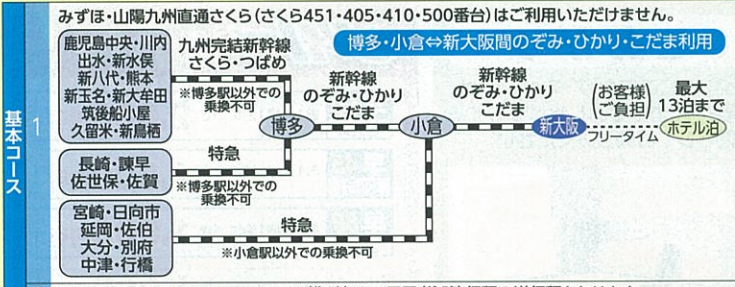
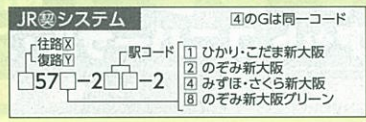

2 追加宿泊で2~14日間 2日間(復路)は、1日目(往路)行程の逆行程となります。

●パンフレットのJRセットプラン表示代金は、福岡市内駅発着の「のぞみ普通車指定席利用」代金です。●旅行代金は、利用駅・利用列車・利用日・利用設備により割増・割引を加算してください。  
●基本コース博多⇄新大阪間は新幹線のぞみ・ひかり・こだまのご利用となります。●追加代金で新幹線みずほ・さくらのご利用が可能です。行程はみずほ・さくらコースをご覧ください。  
●片道基本コース、片道みずほ・さくらコースのご利用もOK!  
●旅行商品上、ご利用可能な座席数に限りがある場合がございますので、一般座席が空席であっても本商品では満席となる場合がございます。  
※追加宿泊で2~14日間OK。※在来特急、新幹線とも指定席ご利用となります。  
※行程の駅⇄ホテル、最寄り駅までの交通費が別途必要となります。大市内途中下車されなければユニバーサルシティ駅または桜島駅まで(から)乗車できます。

**列車・発着地別割引・割増代金(片道)** ご利用列車・JR発着駅により、乗車日毎の福岡市内発着基本代金(のぞみ普通車指定席利用)に、下記差額代金が加減されます。  
※基本コースは「のぞみ・ひかり・こだま」の追加代金を、みずほ・さくらコースは「みずほ・さくら」の追加代金を加減ください。  
※12/26~1/4繁忙期、各発着の通常期のぞみ普通車指定席利用代金に各発着の繁忙期追加代金を加算ください。全列車同一代金となります。  
基本代金:のぞみ・ひかり・こだま普通車指定席利用/福岡市内駅発着 ◆おとなお1人様 片道あたり/こども(小学生)はおとなの半額 (単位:円)

本州内 利用列車	駅コード 発着駅	九州内特急列車利用											九州新幹線利用										
		01	02	04	23	21	21	13	31	32	34	37	37	05	06	07	08	41	42	43	44	53	53
のぞみ・ひかり・こだま	下記以外	基本	-500	1,200	2,000	2,000	2,300	500	1,100	1,700	2,200	2,800	3,300	1,300	1,300	1,300	1,900	1,900	2,700	2,900	3,700	4,300	5,000
みずほ・さくら	下記以外	2,500	1,800	3,700	4,700	4,700	5,000	3,000	3,800	4,400	5,200	5,800	6,300	3,300	3,300	3,600	4,200	4,200	4,400	4,600	5,700	6,300	7,300
全列車	12/26~1/4	4,500	4,200	5,000	5,400	5,400	5,400	4,500	5,000	5,200	5,400	5,600	5,800	4,700	4,700	5,200	5,400	5,400	5,600	5,700	6,100	6,200	6,700

**ゆったりグリーン車プラン追加代金(片道) (おとな・こども同額)**  
●普通車指定席にプラス下記追加代金でご利用いただけます。※片道・往復どちらでもご利用可能です。  
※パンフレットの基本コースのぞみ利用は上記各駅から博多または小倉乗り継ぎの場合もご利用可能です。九州完結新幹線及び特急列車はご利用できません。  
◆おとな・こども(小学生)お1人様 (単位:円)

利用列車	のぞみ号	みずほ号・さくら号(山陽九州直通新幹線)						
利用駅	博多 小倉	博多	小倉	新鳥栖~新玉名	熊本~新水俣	出水~鹿児島中央		
乗車日	下記以外	2,000	5,000	4,000	6,000	6,500	7,000	
	12/26~1/4	6,000	5,000	6,000	5,000	6,300	7,300	8,300



**JR乗車券当日指定エリアのJR普通在来線への乗換えが可能です!** 乗換えの際は乗換改札口をご利用ください。 ※出口を出られると市内のご利用はできません。

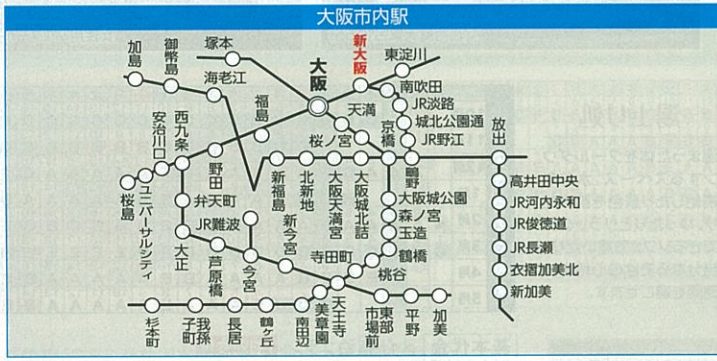

乗り継ぎのご案内 ※改札口を出なければ、当日に限り新幹線から在来線又は在来線から新幹線へ当日乗継ぎができます。 ※新幹線からの乗継ぎ列車は普通在来線に限り。特急列車等のご利用はできません。

**JRセットプラン お申し込みの方は 3日間指定区間が乗り降り自由な周遊乗車券もご購入できます。**

**京都・大阪・神戸 三都物語周遊乗車券** **3日間有効**

■代金/お1人様 おとな **1,250円** こども **620円** マルス商品番号 **56526** ※事前に販売店にてご購入ください。

限定自由周辺区間内の普通列車(新快速・快速含む)に何度でも自由に乗りいただけます。  
●JRは自動改札がご利用いただけます。  
●特急・急行列車(新幹線を含む)に乗り入れる場合は、別途該当する運賃と料金をお支払いください。  
●有効期間は券面記載の3日間に限ります。※払い戻し手数料:1枚につき220円 未使用で有効期間開始前または有効期間内に限ります。  
●2020年8月20日現在の情報です。詳しくは係員にお問い合わせください。

**JRセットプランご利用のお客様へ** 2021年3月31日出庫分まで

**駐車場割引サービスのご案内**

博多駅 博多駅4階駐車場が  
ご利用の場合 **1,700円**(1日あたり)

小倉駅 小倉駅周辺タイムズ駐車場が**3日間**  
ご利用の場合 **(72時間)まで200円割引**(24時間あたり)

※駐車場が満車などでご利用いただけない場合がありますので、ご了承ください。  
※サービス対象となる駐車場など詳しくは店頭にてご利用サービスのご案内をお受け取りください。

販売店の皆様へ 九州国内企画HP掲載の「博多駅・小倉駅駐車場案内」をお渡しください。  
九州国内企画→行程表/しおり→その他 ご案内



日本一高い高層複合ビル! 地上300mから大阪の街を眺めよう!

設定期間 2020.10/1~2021.3/31



# 大阪 ハルカス300(展望台) 入場券オプション

## メイトオプションなら優先レーンを使って混雑時もスイスイ入場。

※優先レーンおよび展望台エレベーター混雑時は、お待ちいただく場合がございます。

● 旅行代金 (お1人様)	おとな <b>1,300円</b> (優先入場券2,000円)	中学生・高校生 <b>1,000円</b> (優先入場券1,700円)	小学生 <b>600円</b> (優先入場券1,200円)
---------------	---------------------------------------	---	-------------------------------------



- ※おとな同伴の幼児(4~5歳)は、おとな1名につき1名無料となります。
- アクセス/JR・Osaka Metro 天王寺駅よりすぐ
- 営業時間/9:00~22:00 (最終入場21:30)
- 休館日/年中無休
- ※特別営業等ご入場いただける場合がございます。詳しくは施設ホームページでご確認ください。
- ※営業時間は予告なく変更することがあります。



展望台からの眺望イメージ(P57) 写真提供:近鉄不動産(株)

## ①ワンドリンク または ②ヘリポートツアー引換券付 ハルカス300(展望台) 入場券オプションセット券

※当日、現地で選択が可能です。販売店よりお渡しした利用券は、16階チケットカウンターにご提出ください。

● 旅行代金 (お1人様)	おとな <b>1,500円</b>	中高生 <b>1,200円</b>	小学生 <b>700円</b>
---------------	----------------------	----------------------	--------------------

- ①ワンドリンク  
引換場所:58階カフェ「SKY GARDEN 300」  
営業時間:9:30~22:00(ラストオーダー21:30)
- ②ヘリポートツアー  
受付場所:60階「インフォメーションカウンター」  
ツアー開始時刻:11:30~60分毎~19:30/全日8回/  
所要時間約25分(ヘリポート見学時間約10分)  
定員:各回15名様先着順。事前予約不可。
- ※天候により予告なく中止となる場合がございます。ご利用いただけない場合はワンドリンクのご利用となります。
- ※ヘリポートは階段での移動となります。階段を上ることが困難な方および3歳以下の方はご参加いただけません。
- ※現地にてツアー参加についての同意書をご記入いただきます。
- ※お荷物等の持ち込みを制限させていただきます。(ロッカーにお預けいただけます。)
- ※飲酒されている方はご参加いただけません。



- ・「ハルカス300(展望台)」入場券引換券はご旅行期間中のいずれかご希望の日にご利用いただけます。
- ・本プランはクーポン券記載のお客様ご本人のみご利用できます。
- ・ご利用されなかった場合でも、払戻し・返金・換金はございません。
- ・優先レーンおよび展望台エレベーター混雑時はお待ちいただく場合がございます。あらかじめご了承ください。
- ・詳細は入場券引換券の券面をご覧ください。
- ・取消料は本パンフレット下記載をご確認ください。
- ・特別営業・イベント・点検整備等により、営業時間を変更する場合があります。
- ・販売店よりお渡しした利用券は、16階チケットカウンターにご提出ください。

販売店の皆様へ ■パンフレットコード「MAF2011」[OP素材]商品名「ハルカス」で予約操作してください。 ■中高生は「中学生」または「高校生」、小学生は「こども1」、4~5歳は「幼児2」でご予約ください。

## メイト 宿泊プランのみの予約もOKです 設定期間:2020年10月1日(木)~2021年5月31日(月) 宿泊

※一部、ホテル・プランにより異なりますので、ホテル・プラン毎にご確認ください。

宿泊プラン スケジュール	1日目 宿泊ホテル(泊) ※各自チェックインください
	2日目 宿泊ホテル出発 ※各自チェックインください

あなたの旅行代金 算出方法

宿泊ホテル (基本代金1泊) + ホテルの各種差額代金

## 共通のご案内 ■設定期間/2020年10月1日(木)~2021年5月31日(月) (JRセットプランは3月31日帰着までとなります。)

※一部、ホテル・プランにより異なりますので、ホテル・プラン毎にご確認ください。

●この旅行では添乗員は同行いたしません。お客様ご自身の旅程管理をお願いいたします。お客様に旅行サービスの提供を受けるために必要な最終日程表、クーポン券類をお渡ししますので、旅行サービスの提供を受けるための手続きはお客様ご自身で行ってください。

### 宿泊プランについて

- ご案内**  
・最少催行人員2名(各宿泊施設掲載の定員の最低人員が最少催行人員となります。)  
・尚、こどものみの申し込みはできません。
- ・朝食付、朝食付、客室グレードアップ等の各種プランは特に記載のない場合、同一グループ、同一メニュー、同一内容のご案内となります。
- ※お客様都合による取消で最少催行人員未満となる場合は全員取消、または権利放棄(最少催行人員分は払い戻しなし)でお受けできる場合もあります。詳しくは販売店係員にお問い合わせください。
- 平日・休日・休前日について**  
「休前日」は祝日・振替休日の前日および土曜日を指します。  
「休日」は「休前日」以外の日曜日および祝日・振替休日を指します。  
「平日」は「休前日」「休日」以外の月曜日~金曜日を指します。
- メイト宿泊プラン**  
表示代金は、宿泊日基準となり、お1人様あたりの代金表示です。宿泊費(記載の食事代)・消費税等諸税(大阪府の宿泊税の対象となる場合の宿泊税、入湯税を含む)・特色が含まれております。
- ※各宿泊ホテルの特色は、お客様の都合でご利用にならない場合でもご返金はいたしません。また、特色やおすめポイント等の内容がご提供されない場合は、宿泊ホテルに申し出てください。尚、高い寝具は特色の対象外となります(ただし、一部除く)。メイト宿泊プランは宿泊のみのご利用、また延泊もお受けいたします。
- 客室について**  
当パンフレットは特に断り書きがない場合、バストイレ付となります。1室あたりの利用人数によって客室の広さが異なる場合がございます。また3名様以上1室の場合、正ベッド2台とソファベッドまたはエキストラベッドのご利用となります。スタジオソファ・ソファベッドは正ベッド1台とエキストラベッドまたはソファベッドのご利用となります。各ホテルページに記載のベッドサイズ( )内は補助ベッドとなります。
- 朝食付プランについて**  
こども代金が現地販売価格(2020年9月1日基準)を上回る場合がございます。パンフレット記載の現地販売価格を参考にご予約ください。尚、ご予約はおとな・こども同一プランのご案内となります。また、現地販売価格は予告なく変更となる場合がございます。
- 各種割引について**  
連泊割引は同一ホテル・同一条件(人数・氏名・客室タイプ・食事条件・同一プランなど)で連続してご宿泊の場合、

適用となります。早60割引、早45割引、早30割引は指定された日以前に予約の場合に適用となります。また早期申込特色・割引は、割引適用期日以降に変更内容にかかわらず変更があった場合は、早期申込特色・割引の適用はできません。添い寝(こどもE・幼児2)は割引の対象外となります。

**こども代金**  
6才以上12才未満(小学生、12才未満で小学生であればこどもとなります。)が対象となります。(一部の施設を除く)おとな1名でも1部屋ご利用の場合、記載がない限りこども代金はおとな代金と同額となります。旅行代金記載のこども代金は3名1室の場合は3名1室のこども代金となります。また、1-2名1室設定のみの場合は2名1室のこども代金を表示しています。3名以上1室で表示のないこども代金は係員にお尋ねください。

こどもA・こども1	旅行代金はおとなと同額となります。食事付プランの場合は、特に記載のない場合は同内容となります。
添い寝	JRセットプラン申込添い寝1泊100円。食事・寝具なしの未就学児(施設使用料無料)現地で食費が必要な場合がございます。
こどもF	食事・寝具なしの未就学児(施設使用料無料)現地で食費が必要な場合がございます。

※一部の施設におよぶおとなのみ適用の特色がございます。※一部、添い寝でご利用いただける一部の部屋タイプがございます。※原則、おとな1人に対して添い寝1人とし、おとなの人数を超える添い寝のお子さま利用はできません。ただし、消防法により、1部屋あたりのご利用人数に制限があります。※こどもは旅行代金算出の人数に数えませんが、添い寝は数えられます。

**料理について**  
掲載のお料理写真は一例です。時節により料理内容が異なります。(また、連泊された場合の2泊目以降については、料理内容、器具等異なる場合がございます。また、宿泊者数・ホテルの都合によりバイキングをセットメニューに、セットメニューをバイキングに変更となる場合がございます。)

- その他  
・カレンダーの白地の宿泊の設定はございません。
- ・パンフレットに記載の各施設の営業日・営業時間・料金・会場は予告なく変更となる場合がございます。パンフレット記載の現地価格は、2020年9月1日現在の情報となります。変更となる場合がございますので予めご了承ください。
- ・インターネットオンライン販売では、一部特色がつかない場合がございます。
- ・各宿泊施設・ホテルの大浴場等は、24時間入浴可能な記載でも清掃時間、団体貸切時間は入浴できません。また、旅館・ホテルの都合により、臨時に男性用、女性用を入れ替える場合があります。

### JRセットプランについて(2021年3月31日帰着まで)

- JRセットプランは九州内販売店での取り扱いとなります。
- 受付について2名様以上で同一区間・同一列車・同一設備でのご利用に限り、(最少催行人員2名)
- ※お客様都合による取消で最少催行人員未満となる場合は全員取消、または権利放棄(最少催行人員分は払い戻しなし)でお受けできる場合もあります。詳しくは販売店係員にお問い合わせください。
- 旅行代金に含まれているもの…往復の交通費(パンフレットに記載のもの)・宿泊1泊分・消費税等諸税(大阪府の宿泊税の対象となる場合の宿泊税、入湯税を含む)・特色。
- 片道のご利用は出来ません。申込期限は、ご来店いただける場合には出発当日出発時刻2時間前までとなります。但し、電話申込等通信販売またはJR取次店においては申込期限が異なります。
- パンフレット記載以外のコース、利用列車、発着駅はご利用いただけません。
- 満6才以上12才未満(小学生)の方はこども代金となり、おとなの半額となります。(グリーン車設定は除く)満6才未満のこどもでJRの指定席を利用されない場合はJR代金は不要です。
- ご旅行のお申込時にJRのご指定の時間帯等をお申込ください。
- 往復の指定席は乗車日の1ヶ月前の発売となります。座席数に限りがございますので、ご希望に添えない場合がございます。一般座席が空席であっても本商品では満席となります。
- なお、ご希望の列車が満席により代案として別の列車をご提示させていただくことがあり、この場合、列車によってはご旅行代金が変動する場合がありますので、その際はお客様より代案にご了承いただいたからの契約締結となります。
- なお、往復指定席の発売前までは「預り金領収書」としてお預りさせていただき、発売後は「申込金領収書」に移行し、契約成立するものとなります。
- 九州内特急は普通車指定席のご利用となります。指定席が満席の場合は自由席利用となり、その差額についての払戻はいたしません。
- 新幹線は普通車指定席のご利用となります。新幹線ひかり・こだま号指定席が満席の場合はひかり・こだま号の自由

席利用となります。みずほはみずほ、さくらさくらの自由席利用となります。その差額についての払戻はいたしません。ただし、博多駅で新幹線を乗り継ぐ場合は普通車指定席利用のみで自由席の設定はございません。

- 新幹線のぞみ号は普通車指定席利用のみで、自由席利用の設定はございません。
- 途中下車:券面に記載された駅以外での途中下車はできません。
- 取消・変更・乗車変更は、旅行開始前ご指定列車の発車2週間前までに同日・同一区間・同一設備・同一種別の列車への変更を1回限りお受けいたします。ただし、JRの駅及び列車内では取り扱えないため、変更可能な時間内までにご旅行箇所へお申し出ください。但し、申込店とJR発行店が異なる場合、差替に所定の日数がかかる場合がございますので、詳しくは申込店係員にご確認ください。ご旅行開始前に中止される方は販売店にご相談ください。販売店に連絡がでない場合は、JRの駅にて取消証明を受けてください。その際、取消の「日付・駅名」の確認をお願いいたします。(取消証明の無い場合、払戻は出来ません)※「旅行開始前」とは、ご指定列車の発車時間前までにお申し出のあった場合に限ります。※「発行箇所」とは券面に記載された近畿日本ツーリスト九州の各支店・営業所を指します。
- ご利用日の変更はできません。(一旦取消清算のうえ再度のお申込の扱いとなります)
- 払戻(1)ご旅行出発後(往路券使用後)、復路券のみ現地最寄駅にて未使用・取消証明を受けて帰着後持参いただくことも、片道等払戻は一切出来ません。
- (2)ただし、指定された特典が運行不能、または2時間以上遅れて到着した場合、なおかつ駅係員の証明がある時に限り、特急料金相当の特戻(返金)いたします。(3)払戻は発行箇所に限り取り扱います(払戻の出来ない場合があります)ので発行箇所でお問い合わせください。(4)払戻は旅行終了後10日以内にお願います。尚、払い戻し額確定及び返金手続きに10日ほどお時間がかかる場合がございます。予めご了承ください。
- 当パンフレットでご利用いただくJR券類は、募集型企画旅行用の運賃・料金を利用しておりますので、通常のJR券とは扱いが異なります。
- その他詳しくは発行箇所へおたずねください。

2020年5月20日乗車分から、東海道・山陽・九州新幹線に3辺の合計が160cmを超える荷物(以下、「特大荷物」)を車内に持ち込む場合は、事前に特大荷物スペースと座席の予約が必要ですので、旅行申込時に販売店係員にお申し出ください(予約料は無料ですが、席数には限りがあります)。3辺の合計が250cmを超える荷物をお持ち込みいただけません。また、事前予約せずに「特大荷物」をお持ち込みください。また、手数料(1,000円・税込)をお支払いいただく必要がありますので、なるべく荷物は小分けしていただくようお願いいたします。なお、自由席(一部区間自由席を含む)をご利用の場合、「特大荷物」は持ち込みいただけません。お持ち込まれる場合、別途所定の運賃・料金が必要です。ご不明な点は、販売店係員にお問い合わせください。「特大荷物」の持ち込みに関する詳細は、JR東海(https://jr-central.co.jp/)・JR西日本(https://www.westjr.co.jp/)・JR九州(https://www.jrkyushu.co.jp/)のHPをご覧ください。



「近畿日本ツーリストの安全・安心・快適への取り組み」

近畿日本ツーリストは、新型コロナウイルス感染症に関して、「宿泊施設における新型コロナウイルス対応ガイドライン」に準じて対策を講じている宿泊施設をご案内いたします。



新しい旅のエチケット

～感染リスクを避けて安心して楽しい旅行～  
ひとり一人の協力が、みんなの楽しい旅を守ります。  
旅行連絡会 協力:国土交通省・観光庁

マークのご案内

※ホテルにより設定のない期間・プランがございます。詳しくは各ホテルページをご覧ください。  
※下記の各割引・プランは特に記載のない限り併用はできません。詳しくは各ホテルページをご覧ください。

**早60** 割引  
**早45** 割引  
**早30** 割引

宿泊の60日前または45日前または30日前までにお申し込みすると表示代金を割引

お1人様 1泊につき **000円引**

※早60割引は10/1～11/16宿泊、早45割引は10/1～11/1宿泊、早30割引は10/1～10/17宿泊の設定はございません。  
※設定内容はホテルによって異なります。またホテルにより、設定できないプランや日程がございます。詳しくは各ホテルページをご覧ください。  
※各割引適用期日以降に変更(人数(人数区分)・氏名・客室タイプ・食事条件・プラン・泊数)があった場合、割引が適用になりません。(販売店が休業日の場合、その前日まで)  
※他の割引、特色、プランとの併用は原則できません。(ホテルによっては他プラン等の併用の場合がございます。詳しくは各ホテルのページをご覧ください。)  
※添い寝のお子様は割引の対象外です。

**連泊** 割引  
同じ宿に連泊すると表示代金を割引

●連泊なら●泊で **000円引**

※割引額はホテルによって異なります。詳しくは各ホテルページをご覧ください。  
※連泊割引はいずれの宿泊日も同じ条件(人数(人数区分)・氏名・客室タイプ・食事条件・プラン・泊数)に限りませ。  
※他の割引、特色、プランとの併用は原則できません。(ホテルによっては他プラン等の併用の場合がございます。詳しくは各ホテルのページをご覧ください。)  
※添い寝のお子様は割引の対象外です。

続けて泊まればお得だね!

特得プラン

室数限定で、ワンランク上のお部屋をご用意いたします。

基本代金にお1人様1泊につき **100円増**でご利用!

※プランの内容は各ホテルによって異なります。詳しくは各ホテルページをご覧ください。  
※ザ シングュラリ ホテル & スカイスパ アット ユニバーサル・スタジオ・ジャパンの設定はございません。

宿泊プランをご予約の際に販売店でお申込みください。



他のメイト商品との組み合わせも可能です。



本パンフレット掲載商品のみ組み合わせが可能です。

メイトご旅行条件書(抜粋)

お申し込みの際には、詳しい国内募集型企画旅行条件書(全文)をお受け取りいただき、必ず内容を事前にご確認のうえお申し込みください。

1. 募集型企画旅行契約

メイトは株式会社近畿日本ツーリスト九州(以下「当社」といふ)が企画・募集・実施する企画旅行であり、この旅行に参加されるお客様は当社と募集型企画旅行契約を締結することになります。又、契約の内容・条件は、募集広告(パンフレット等)の各コースごとに記載されている条件のほか、下記条件・最終旅行日程表及び当社の「旅行契約約款(募集型企画旅行契約約款)」によりします。

2. 旅行の申込み

(1) 申込書に所定の事項を記入のうえ、お一人様につき下記の申込金を添えてお申し込みいただきます。お申込金は旅行代金、取消料または違約料のそれぞれ一部として取り扱います。  
(2) 当社は電話、郵便、ファクシミリ、インターネットその他の通信手段によるお申し込みを受け付けます。この場合予約の時点では契約は成立しておらず、当社が予約の承諾を通知した翌日から起算して3日以内に申込書と申込金を提出していただきます。

旅行代金	3万円未満	3万円以上6万円未満	6万円以上10万円未満	10万円以上15万円未満	15万円以上
お申込金	6,000円～旅行代金まで	12,000円～旅行代金まで	20,000円～旅行代金まで	30,000円～旅行代金まで	代金の20%～旅行代金まで

(3) 15歳未満の方のご参加は、保護者の同行を条件とします。(但し一部のコースを除きます。)15歳以上20歳未満の方のご参加は、父母又は親権者の同意書が必要です。  
(4) お客様の状況によっては、当初の予約内容に含まれていない特別な配慮措置が必要となる可能性があります。詳細は、「国内募集型企画旅行条件書」の「3. 申込条件」を確認のうえ、特別な配慮措置が必要となる可能性がある方は、ご相談させていただきますので、必ずお申し出ください。

3. 契約の成立と契約書面の交付

(1) 募集型企画旅行契約は、当社が契約の締結を承諾し前項の申込金を受領したときに成立するものとします。  
(2) 通信契約は前項の規定にかかわらず、当社が契約の締結を承諾する旨の通知がお客様に到達した時に成立するものとします。  
(3) 当社は契約の成立後旅行日程、旅行サービスの内容その他の旅行条件及び当社の責任に関する事項を記載した書面(以下「契約書面」といふ)をお渡しいたします。(当パンフレットはこのご旅行条件書において、契約書面の一部といたします)当社が手配・旅程を管理する業務を負う旅行サービス範囲は、当契約書面に記載いたします。  
(4) お申込みの時点において、満室、満席その他の理由で旅行契約の締結が直ちにできない場合、当社はその旨説明し、お客様が承諾を得て、お客様が「取消待ち」状態でお待ちいただける期限を確認し、予約可能に向けて努力をいたします。(以下「ウェイトイング登録」といふ)その際、「申込書」の提出及び申込金と同額を「預り金」として申し受けます。当社は予約が完了した場合速やかにその旨を通知します。この時点で契約の成立となり、「預り金」を「申込金」として取り扱います。ただし、当社がその予約可能通知の前にお客さまから「ウェイトイング登録」の解除の申出があった場合、又はお待ち頂ける期限までに結果として予約が不可能な場合は当社は「預り金」を全額払戻します。なお、「ウェイトイング登録」は予約の完了を保証するものではありません。

4. 通信契約

当社又は当社の募集型企画旅行を当社を代理して販売する会社が提供するクレジットカード会社(以下「提携会社」といふ)のカード会員(以下「会員」といふ)より所定の伝票への「会員」の署名をなして旅行代金等のお支払いを受けられることを条件に「電話、郵便、ファクシミリ、インターネットその他の通信手段」による申し込みを受ける場合があります。(受託旅行者により当該取扱が出来ない場合があります。また取扱可能なカードの種類も受託旅行者により異なります。所定の伝票に会員の署名をいただきクレジットカードでお支払いいただく契約は通信契約には該当せず、通常の旅行契約となります。)

5. 旅行代金のお支払い

旅行代金は旅行開始日の15日前までにお支払い下さい。  
旅行代金に含まれるもの  
●旅行日程に明示した運送機関の運賃・料金(注釈のないかぎりエコノミークラス)、宿泊費、食事代及び消費税等諸税。  
●添乗員が同行するコースでは、これ他に添乗員経費、団体行動に必要な心付けを含みます。上記の諸費用は、お客様の都合により、一部利用されなくても払戻しいたしません。(行程に含まれない交通費等の諸費用及び個人の費用は含みません)

6. お客様からの旅行契約の解除(旅行開始前)

お客様はいつでもお次に定める取消料(お一人様につき)をお支払いいただく限り、旅行契約を解除することができます。この場合、既に收受している旅行代金(あるいは申込金)から所定の取消料を差し引き払い戻しいたします。(なお、表でいう取消料とは、お客様が当社及び旅行業法で規定された「委託営業所」(以下「当社」といふ)のそれぞれの営業日、営業時間内に取消する旨をお申し出いただいた時に標準となります。)

(イ)メイト募集型企画旅行の取消料 ※(ロ)～(ニ)を除く

取消日	旅行開始日の前日から起算してさかのぼって	旅行開始日の前日	旅行開始日の当日(旅行開始前)	旅行開始後及び無連絡不参加
取消日	日 曜 日:10日～8日	7日～2日		
取消料率	20%	30%	40%	50%

(ロ)メイト宿泊プランの取消料(複数泊の場合でも旅行開始日が取消料の基準日となります) [JRセットプランを除く]

2020～2021年度	旅行開始日の前日から起算してさかのぼって	旅行開始日の前日	旅行開始日の当日(旅行開始前)	旅行開始後及び無連絡不参加
取消日	20日～6日	5日～4日	3日～2日	
下記以外の旅行開始日	無料	申込人員15名以上20日	20%	
取消料率	(2020年) 12/31			
	(2021年) 1/1～2	20%	50%	100%
	5/1～4			

※2021年度はサービス提供機関に対し、宿泊当日の12時までにご連絡がなく宿泊されなかった場合、無連絡不参加として扱われます。

(ハ)メイトオプションの取消料

取消日	旅行開始日の前日から起算してさかのぼって	旅行開始日の前日	旅行開始日の当日(旅行開始前)	旅行開始後及び無連絡不参加
取消料率	10日～3日	2日	30%	50%
			30%	100%

(ニ)各コース上に適用取消料の明記がある場合 それぞれに記載のある取消料を適用します。

※貸切船舶を利用する旅行については、上記の表によらず、コースページ内に記載する取消料に換ります。  
※当社の責任とならない各種ローンの取扱上の事由に基づき、お取消になる場合も上記取消料をお支払いいただきます。  
※お客様の都合による発着日およびコースの変更、運送、宿泊機関等行程中の一歩の変更についても、全体に対するお取消料を含み、取消料の対象となります。

7. お客様の責任

(1) お客様の故意又は過失により当社が損害を被ったときは、当該お客様は損害を賠償しなければなりません。  
(2) お客様は、当社から提供される情報を活用し、お客様の権利・義務その他旅行契約の内容について理解するように努めなければなりません。  
(3) お客様は、旅行開始後に契約書面に記載された旅行サービスについて、記載内容と異なるものと認識したときは、旅行地において速やかに当社、又は旅行サービス提供者にその旨を申し出なければなりません。

8. 特別補償

当社は、お客様の責任が生じるか否かを問わず、国内募集型企画旅行約款の特別補償規程で定めるところにより、お客様が旅行参加中に急激かつ偶然な外来の事故によってその生命、身体又は手荷物の上に被った一定の損害について、あらかじめ定める額の補償金及び見舞金を支払います。

9. 基準期日

この旅行条件は、2020年9月1日現在を基準としています。また、旅行代金は2020年9月1日現在の有効な運賃・規則を基準としています。

旅館・ホテル等において、お客様が酒類・料理・その他のサービス等を追加された場合は、原則として消費税等の諸税が課せられますのでご了承ください。

個人情報の取り扱いについて

(1) 株式会社近畿日本ツーリスト九州(以下「当社」)およびご旅行をお申し込みいただいた受託旅行者(以下「販売店」)は、旅行申込みの際にご提出いただいた個人情報について、お客様との連絡や運送・宿泊機関等の手配のために利用させていただきます。ご提出いただいた個人情報については、必要範囲内において当該機関等に提供いたします。  
(2) 当社、当社のグループ企業等、販売店および当社が提供する企業が取り扱う商品、サービスに関する情報をお客さまに提供させていただきます。ご了承ください。  
(3) 上記のほか、当社の個人情報の取り扱いに関する方針については、当社の店舗またはホームページでご確認ください。

旅行企画・実施

株式会社 近畿日本ツーリスト九州

観光庁長官登録旅行業第1886号 一般社団法人日本旅行業協会 正会員  
〒810-0001 福岡市中央区天神2丁目8番34号 住友生命福岡ビル1階(九州国内企画センター)



ボンド保証会員



旅行業公正取引協議会 会員

管理箇所	九州国内企画センター(内線 8199-001)
国内旅行傷害保険加入のすすめ	安心してご旅行をいただくため、お客様ご自身で保険をかけるようおすすめいたします。

メイトのご相談・お申し込みは下記の販売店をご利用ください。  
受託販売:



近畿日本ツーリストのホームページをぜひご覧ください。  
旅に関する情報をご紹介します。  
近ツー 国内旅行 検索

パンフレット名	大阪・ユニバーサルシティへ行こう!!
パンフレットコード	MAF2011
検索条件 企画箇所	九州全箇所
宿泊+JRマル契で予約操作下さい。	

請求コード	九州:K-1760 (松本・吉田)	142620080001(0918) (メイト 012_047) (NIC/NIC)
-------	-------------------	--

旅行業務取扱管理者とは、お客様の旅行を取扱う取引の責任者です。この旅行契約に関し、担当者からの説明にご不明な点があれば、旅行業務取扱管理者にご質問ください。

