

11月からの

'20. 11/1 ~ '21. 5/5 発

日本に、もっと恋しよう。

エースJTB

九州発

※一部異なるプランもあります。

レンタカー付で
この価格!



サンキューチョイス 沖縄

石垣島
小浜島
西表島
宮古島

29,300円~65,900円

■旅行代金(おとなおひとり/レンタカー付本島プラン/滞在中「追加代金なしでOK」のレンタカーSクラス1室1台付):2日間/往復
「追加代金なしでOK」の航空便利用/福岡空港発着・普通席利用/加減代金表「イ」のホテル1泊・4名以上1室利用の場合
※宿泊税は含まれておりません。旅行代金とは別に「宿泊税」が必要な地域は現地払いとなります。



往復の
航空機

+



選べる
ホテル

+



滞在中
レンタカー
※一部除く



滞在中レンタカー付 ※一部除く

滞在中レンタカー付本島プランのお客様対象

※離島プラン、本島+離島プランは除く。 ※途中給油はお客様負担となります。 ※詳しくはP.14・15をご覧ください。



全車種・全期間レンタカーガソリン満タン返し不要!



全110軒のホテルからチョイスOK! 滞在中 朝食付または3食付! ※一部除く



滞在中レンタカー付プランのお客様対象

本島・石垣島・宮古島でOKINAWANカップグルメ付!

※レンタカー利用なしの場合は除く
※詳しくはP.6をご覧ください。



食事・体験・マリンメニュー等で使える オプションプラン

※詳しくはP.8・9を
ご覧ください。

おとな・子ども共 おひとり 500円 又は 1,000円 又は 1,500円 でご用意!

さらに、スマートフォンをお持ちの方は

スマホですぐ分かる!らくらく簡単!「旅行代金簡単計算 ミツモサン」

スマホを使って旅先で便利に楽しもう!

お出かけ先のメニューを“旅の過ごし方”としてご提案

※詳しくはP.31をご覧ください。

お帰りの便が欠航になっても安心!「復路航空機欠航補償」付!

往復航空機利用プランは出発日の7日前までお申込受付

※一部異なる場合があります。

ご相談・お申込はエースJTB取扱店へどうぞ

旅行代金には諸税・サービス料・国内線を利用する場合の国内線旅客施設使用料が含まれております。

(宿泊税は含まれておりません。旅行代金とは別に「宿泊税」が必要な地域は現地払いとなります)



がんばろう! 日本



レンタカーで
絶景スポットへ!

と き その瞬間、絶景は感動

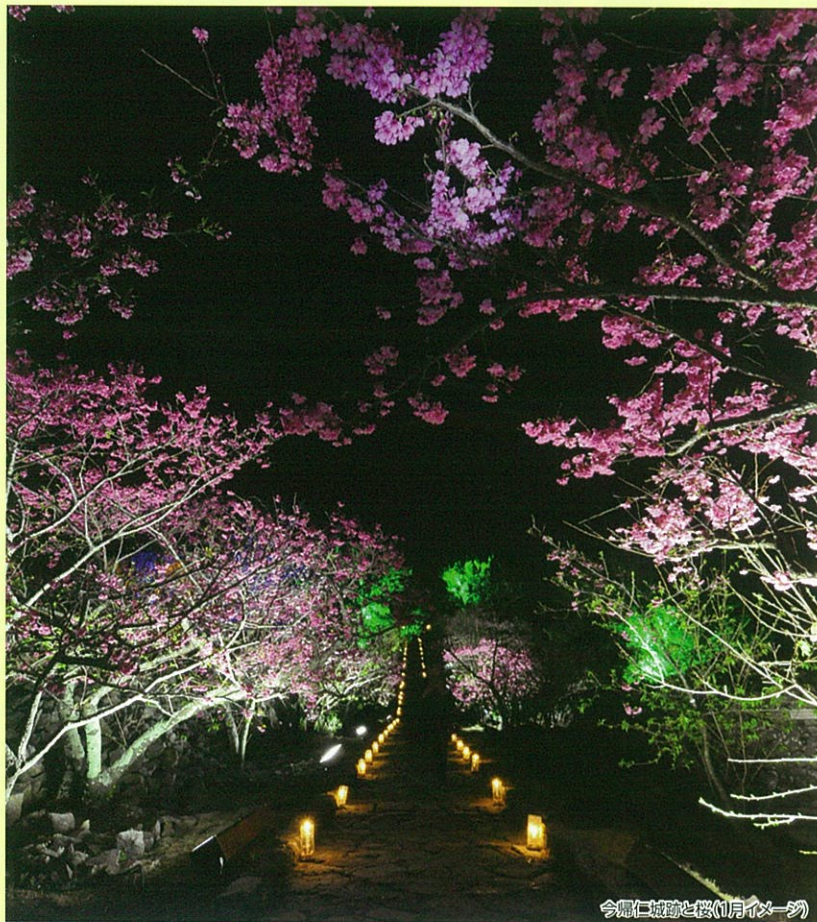

今帰仁城跡と桜(1月イメージ)

今帰仁城跡は琉球三山時代、北山王の居城として知られ、「世界遺産」にも登録されている名城。1月下旬から濃く色づく「寒緋桜(かんひざくら)」はライトアップされた城壁を背景に鮮やかに浮かび上がり、その濃厚な色彩美で見る人の心を惹きつけます。

沖縄本島北部(おきなわほんとうほくぶ) MAP: P.4 A

「今帰仁城跡」と「日本一早い桜」との幻想的なライトアップ

- 期間: 1月下旬~2月初旬
- 時間: 夕方~夜
- 交通: 那覇空港から車で約95分(沖縄自動車道利用)
- おすすめの宿泊地: 沖縄本島北部

MAPCODE 553 081 406*85

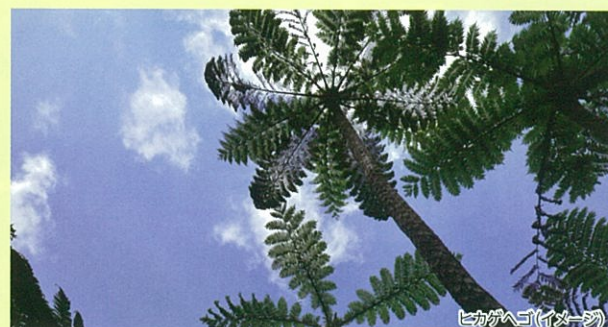

ヒカゲヘゴ(イメージ)

沖縄は照葉樹などの常緑樹が多く、1年を通して緑を楽しめます。濃い緑色と明るい緑色がつむぎ上げるやんばるの森の景色は、生命の息吹に満たされ、活き活きとしたエネルギーがあふれます。

沖縄本島北部(おきなわほんとうほくぶ) MAP: P.5 B

「やんばるの新緑」

- 時期: 3月~4月
- 時間: 日中
- 交通: 那覇空港から車で約120分(沖縄自動車道利用)
- おすすめの宿泊地: 沖縄本島北部

MAPCODE 485 829 763*07



備瀬のフクギ並木道(イメージ)

古くから防風林として活用されたフクギ並木のトンネルを抜けると沖縄のコバルトブルーの海が待っています。

沖縄本島北部(おきなわほんとうほくぶ) MAP: P.4 C

木漏れ日が差し込む幸福の「フクギ並木道」

- 期間: 通年
- 時間: 日中
- 交通: 那覇空港から車で約120分(沖縄自動車道利用)
- おすすめの宿泊地: 沖縄本島北部

MAPCODE 553 135 058*13



大室(オアショ)カシヨマル(イメージ)

亜熱帯の豊かな自然が息づく、谷内には川が流れ、生活に適した洞窟が点在しており、20,000年前の日本人のルーツに触れられるかもしれません。

沖縄本島南部(おきなわほんとうなんぶ)

MAP: P.4 D

100選 人類の起源に出会える
「ガンガラーの谷」

- 時期: 通年
- 時間: 日中
- 交通: 那覇空港から車で約30分
- おすすめの宿泊地: 沖縄本島南部

MAPCODE 232 494 476*06



古宇利島のハートロック(イメージ)

アダムとイブの物語を思い出させる不思議な伝説が残るこの地は「恋島(くいじま)」とも呼ばれている「古宇利(こうり)島」。長年の波の侵食によりハート形に削られたロマンティックなハートロックが寄り添うように並んでいます。

沖縄本島北部(おきなわほんとうほくぶ) MAP: P.5 E

古宇利島・ハートロック

- 期間: 通年
- 時間: 満潮時
- 交通: 那覇空港から車で約120分(国道58号線を北上)
- おすすめの宿泊地: 沖縄本島北部

MAPCODE 485 752 162*56

動画はこちら!



に変わる。

日本の絶景
感動の瞬間
Perfect moments

JTBでは、そのとき、そこに来ていただいたお客様だけにご覧いただける自然・情景などを集め、「感動の瞬間」としてご案内しています。絶景に出会う旅に行きませんか？

100選

「感動の瞬間」の中でも、特に心を揺さぶられる絶景100景を選定。最高の一瞬を、ぜひご体験ください。

(ご注意) 天候や自然の条件によりご覧いただけない場合があります。

感動の瞬間

検索



石垣やいま村星空ピレージ(イメージ)

88ある星座の内、84の星座を観測できる石垣島。本州では見ることができない南十字星も観測できる石垣島ならではの美しい星空の下で、すてきな一夜をお過ごしください。

石垣島(いしがじま) MAP : P.5 F

石垣島で体感する星降る夜空

- 時期: 通年 ■時間: 夜
- 交通: 石垣空港より車で約30分
- おすすめの宿泊地: 石垣島

「石垣島 星空ピレージ」 P.34

MAPCODE 366 242 076*02



伊良部大橋(イメージ)

伊良部大橋は宮古島と伊良部島とを結ぶ無料で渡れる日本一長い橋。宮古ブルーと称される東洋でも有数の美しさを誇る透明度の高い海の上をドライブすることができます。

伊良部島(いらぶじま) MAP : P.5 G

全長3,540メートルの
海上ドライブ「伊良部大橋」

- 時期: 通年 ■時間: 日中
- 交通: 宮古空港から車で約15分
- おすすめの宿泊地: 宮古島

MAPCODE 310 421 811*40



与那覇前浜ビーチ(イメージ)

宮古島を代表するビーチのひとつ。透明度の高い宮古ブルーの海と約7キロにも及ぶ白い砂浜は東洋一の美しさと言われています。

宮古島(みやこじま) MAP : P.5 H

東洋一の砂浜
「与那覇前浜ビーチ」

- 時期: 通年 ■時間: 朝～夕方
- 交通: 宮古空港から車で約10分
- おすすめの宿泊地: 宮古島

MAPCODE 310 211 651*48

レンタカー+船で絶景スポットへ!

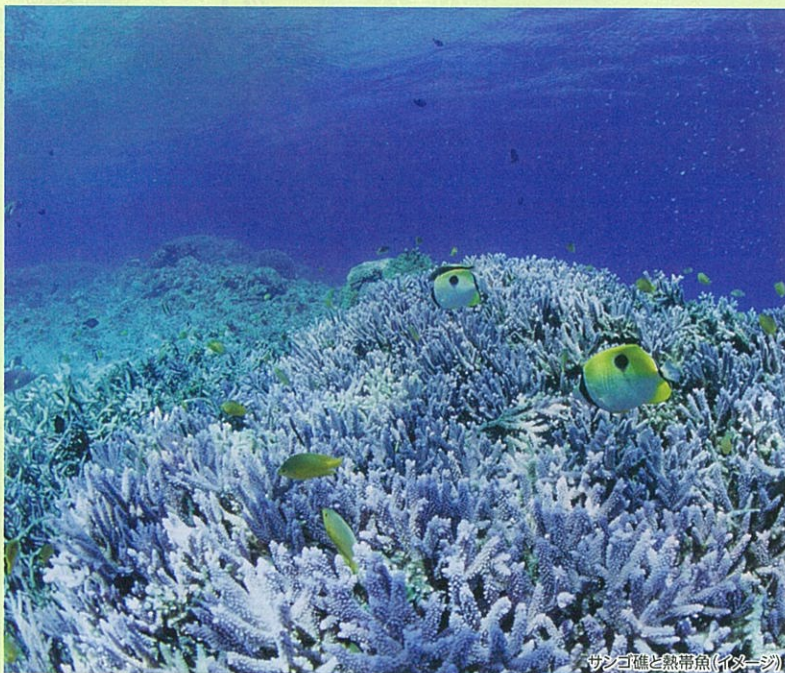

サンゴ礁と熱帯魚(イメージ)

世界有数の透明度を誇るケラマ諸島の青く透き通った海は、ダイビングはもちろん、シュノーケルでもカラフルなサンゴ礁や熱帯魚を見ることができます。

慶良間諸島(けらましよとう) MAP : P.4 I

100選 世界中のダイバーが惚れ込む青の世界「ケラマブルー」

- 時期: 通年 ■時間: 日中
- 交通: 那覇から高速船で約50分
- おすすめの宿泊地: 那覇・慶良間諸島

MAPCODE 331 872 78*80

※上記是那覇泊港駐車場のマップコードになります。



波照間島 三ツ浜(イメージ)

日本一美しいビーチと呼ばれる波照間の「三ツ浜」。ここでしか見られない宝石のように美しい海は透き通った海の碧さから「ハテルマブルー」と呼ばれており、今までに見たことのない海が待ち受けております。

波照間島(はてるまじま) MAP : P.5 J

100選 日本最南端の地に広がる
「ハテルマブルー」 動画はこちら!

- 時期: 通年 ■時間: 日中
- 交通: 石垣港から高速船で約70分
- おすすめの宿泊地: 石垣島

MAPCODE 366 003 060*41

※上記は石垣港駐車場のマップコードになります。



伊古棧橋(イメージ)

八重山で1番長い棧橋。橋の先まで行くと海の上に立っているような感覚を味わえる。老朽化によりいつかは見られなくなってしまうかもしれない、海と空と棧橋だけの絶景です。

黒島(くろしま) MAP : P.5 K

海のランウェイ!
ハートの島黒島の伊古棧橋

- 時期: 通年 ■時間: 日中
- 交通: 石垣島から船で約30分
- おすすめの宿泊地: 石垣島

MAPCODE 366 003 060*41

※上記は石垣港駐車場のマップコードになります。

サンキューチョイスで 沖縄の魅力を満喫しよう!

※一部のポイントが対象外となるプラン又は、出発日より除外となるポイントがあります。詳しくはP.6・7をご覧ください。

29,300円~65,900円

■旅行代金(おとなおひとり/レンタカー付
本島プラン/滞在中 **追加代金なしでOK** の
レンタカーSクラス1室1台付):2日間/往復
追加代金なしでOK の航空利用/福岡空港発着
普通席利用/加減代金表 1 のホテル
1泊・4名以上1室利用の場合
※宿泊税は含まれておりません。旅行代金とは別に
「宿泊税」が必要な地域は現地払いとなります。



慶良間諸島



周遊旅行に断然便利な

**滞在中Sクラス
レンタカー付**

ガソリン
満タン返し不要
※離島プラン、
本島+離島プランは除く

詳しくはP.6・14・15をご覧ください

沖縄グルメをギュッと詰め込んだ

**「OKINAWAN
カップグルメ」付!**

本島・離島合わせて
全53ヶ所
何ヶ所行っても
OK

※レンタカーをご利用
されない場合は
対象外となります。



詳しくはP.6を
ご覧ください

国際通りをらくらく散策

**エースJTB専用
パーキング@国際通り**

3時間
まで
代金不要

詳しくはP.6をご覧ください

さらに、スマートフォンをお持ちの方は

全23施設
何ヶ所
行っても
OK

人気観光施設がぜ〜んぶ代金不要!
「沖縄満喫クーポン」

詳しくはP.7をご覧ください

○ 沖縄自動車道
○ 那覇空港自動車道
○ 国道

「感動の瞬間」の選定地です。
詳しくはP.2・3又は「旅の過ごし方
メニューサイト」をご参照ください。

サンキューチョイスのポイントで楽しむモデルコース

| | |
|-----|-----|
| 1日目 | 2日目 |
| 3日目 | |

地図凡例
●:カップグルメ ●:満喫クーポン

「サンキューチョイスサイト」を利用して旅行を楽しもう！

サンキューチョイスプランは、web サイトでもご覧いただけます。プランご利用の際は最終旅程表をご提示ください。ご提示できない場合はメニューをご利用いただけません。

●販売店にて事前予約が必要なメニューがあります。Web サイトからご予約はできません。※メニューをご利用にならない場合でも返金の対象とはなりません。※プランの利用方法・詳細は「サンキューチョイスサイト」にてご確認ください。サンキューチョイスはグループでご利用いただけます。
 [インターネットオンラインでお申込のお客様へ]JTB で事前に予約決済が必要なコースはお取り扱いできません。



気軽に! 便利に! 離島めぐり

八重山諸島
5島で
使える

「八重山アイランド
ホッピング2DAYパス」

※別途追加料金が必要となります。

詳しくはP.7をご覧ください

全16
メニュー
から
選べる

500円・1,000円・1,500円
オプションプラン

※別途追加料金が必要となります。

詳しくはP.8・9をご覧ください



あちこ〜こ〜 キャンペーン

八重山SR会プレゼンツ
(八重山ホテル営業予約担当者会)

「あちこ〜こ〜」とは沖縄方言で「あつあつ」の意。冬でも気温 20 度以上の日が多い、あつあつーい八重山諸島へお〜りとう〜り (いらっしませ)

対象ホテル

- ANA インターコンチネンタル石垣リゾート
- 石垣シーサイドホテル
- オキナワエグゼクティブ
- いはるふし
- 石垣島ビーチホテルサンシャイン
- アサキビーチリゾートホテル&ヴィラ
- アートホテル石垣島
- グランヴィリオリゾート石垣島
- ベッセルホテル石垣島
- ルートイングランディア石垣
- ホテルロイヤルマリンリス石垣島
- クラブメッド石垣島
- コンフォートホテル石垣島

お楽しみ内容
抽選にて八重山特産品が当たる!

対象期間 2020年11月1日〜2020年12月25日 (土日祭日)

応募方法 同一ホテルにて2宿泊以上される方が対象となります。ご宿泊ホテルにて専用応募用紙 (QRコード、抽選券) をお受け取りください。応募用紙又は専用サイトに必要事項をご記入いただき、ご応募ください。
 ※2021年1月下旬選ばれる抽選の上当選者を決定いたします。
 上記キャンペーンは、八重山SR会実業・運営のキャンペーンとなります。

サンキューチョイスのポイントで楽しむモデルコース 沖縄本島 3日間

| | | | | | | | |
|-----|---------------------------------|---|---------------------------------------|--|--|--|-----|
| 1日目 | 那覇空港 | レンタカー貸出 約60分 | 道の駅許田 [約30分] カップグルメ利用 代金不要 | 海洋博公園 (沖縄美ら海水族館 他) [約90分] カップグルメ利用 代金不要 | 500円オプションプラン (沖縄美ら海水族館入館券) 事前予約・追加料金が必要となります。詳しくはP.8-9をご覧ください。 | フクギ並木散策 (一福茶屋) [約30分] カップグルメ利用 代金不要 | 本部泊 |
| | 今帰仁城跡 [約40分] 沖縄満喫クーポン利用 代金不要 | (古宇利大橋) 車窓 | 古宇利オーシャンタワー [約45分] 沖縄満喫クーポン利用 代金不要 | 琉球村 [約60分] 沖縄満喫クーポン利用 代金不要 | 座喜味城跡 [約40分] | 那覇泊 | |
| 2日目 | ホテル | ホエールウォッチング [約180分] オプションプラン 1,500円オプションプラン (本部発ホエールウォッチング) 事前予約・追加料金が必要となります。詳しくはP.8-9をご覧ください。 | 道の駅かでな [約30分] カップグルメ利用 代金不要 | 東南植物楽園 [約60分] 沖縄満喫クーポン利用 代金不要 | おきなわワールド [約90分] 沖縄満喫クーポン利用 代金不要 | 那覇泊 | |
| | ホテル | 首里城公園 [約30分]* カップグルメ利用 代金不要 | ホテルロイヤルオリオン エースJTB専用パーキング 利用3時間まで代金不要 | 国際通り散策 [約60分] | 那覇泊 | | |
| 3日目 | 那覇空港 | 那覇空港 | 那覇空港 | 那覇空港 | 那覇空港 | 那覇泊 | |

※モデルコースは一例となります。特に記載のない限り、現地で必要な観光入場施設入場料・食事代・交通費等は旅行代金に含まれておりません。また、時期・曜日により営業していない施設もあります。時間は目安です。※掲載の情報は2020年8月現在の情報です。変更となる場合がありますので、予めご了承ください。

行程の凡例 徒歩 ——— 車

サンキューチョイスならではのポイント!

一部のポイントが対象外となるプランがあります。

滞在中はSクラスレンタカー付!!

全車種・全期間 **ガソリン満タン返し不要!**

※離島プラン、本島+離島プランは除く



詳しくはP.14・15へ

レンタカー

全クラス禁煙車をご用意

チャイルドシート料金不要

全車種ETC搭載※離島は除く

カーナビ装備

クイックチェックインサービス

沖縄グルメを食べ尽くそう

OKINAWAN カップグルメ

本島35ヶ所、石垣島10ヶ所、宮古諸島8ヶ所で滞在中1回ずつご利用いただけます。

気軽にテイクアウト島の味「カップグルメ」の魅力

① 『沖縄ご当地グルメ』を
ラインナップ!

沖縄は南国フルーツの宝庫。マンゴーやパッションフルーツなどその土地で採れる食材を使った多彩なメニューをご用意!

② 気軽にテイクアウトで
ドライブのお供に♪

「カップ」に入っているから車内でも食べやすく、グループで分け合う時にも便利!ドライブがきっとさらに楽しくなります。

レンタカー1台につき
1ヶ所1カップ
(WA・WSクラスは2カップ)

詳しいラインナップは現地でお渡しするクーポンブック
又はMAPでご確認ください。



カップグルメMAP(離島/もぎり券付)

※デザインは変更となる場合があります。

本島・離島合わせて
全53ヶ所!



クーポンブック(本島)と利用券



▲沖縄本島
古宇利オーシャンタワー「Sea in the Cup」



▲沖縄本島
OKINAWAフルーツランド「フルーツパフェ」

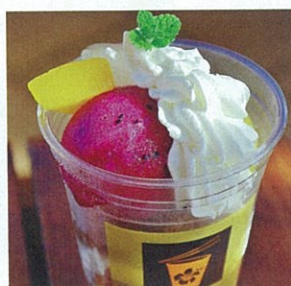

南国感いっぱいのパフェ・ジェラート・スムージー!



▲沖縄本島
ハッピーモア市場
「自家製酵素入りトロピカルスムージー」



▲沖縄本島
モーレーマーレ
「もとぶフルーツミックスジェラート」

みんなでシェアできるのもうれしい!



▲沖縄本島
寿味屋のかまぼこおんなの駅店
「沖縄かまぼこちぎり詰め合わせ」



▲石垣島
川平ファーム
「プレミアムパッションジュース」

■設定期間/2020年11月1日~2021年5月5日(出発日基準) ■代金不要 ■事前申込不要
【利用方法】レンタカー貸出時に最終旅程表をご提示の上、「OKINAWAN カップグルメ MAP(もぎり券付)」をお受けください。(1台につき1冊。但し、WA・WSクラスは1台につき2冊。)
●上記施設は一例です。設定施設一覧など詳しくはレンタカー貸出時にお渡しする「OKINAWAN カップグルメ MAP」をご覧ください。※レンタカーをご利用されない場合は対象外となります。※新型コロナウイルスの影響により、予告なく休業や営業時間・定休日・メニュー内容が変更となる場合があります。あらかじめご了承ください。

販売店 ●OKINAWANカップグルメ一覧はweb国内情報No.355321参照

3時間までご利用OK! 国際通りをらくらく散策 エースJTB専用パーキング@国際通り

国際通り散策に便利な「専用パーキング」をご用意。3時間まで代金不要だから、ショッピングやお食事もうっとりお楽しみいただけます。

■設定期間/2020年11月1日~2021年5月9日(利用日基準)

■代金不要 ■事前申込不要

【利用方法】最終旅程表を駐車係員にご提示ください。3時間に限り、代金不要でご利用いただけます。(滞在中1回の利用に限りです)

※エース専用駐車場が満車の場合もあります。予めご了承ください。

※3時間を超えて利用の場合はお客様負担となります。(現地払い)



専用パーキング(イメージ)

エースJTB専用パーキング
ホテルロイヤルオリオン

●駐車可能台数/
5台(地下駐車場)

※工事・メンテナンスなどで地下駐車場がご利用いただけない場合、第二駐車場をご案内する場合があります。

●利用時間帯/10:00~17:00



販 BOXNo.32007

さらにスマートフォンをお持ちの方は

人気観光施設が ぜんぶ料金不要! 沖縄満喫クーポン

沖縄本島16施設、石垣島3施設、宮古島4施設で
滞在中1回ずつご利用OK!

■設定期間/2020年11月1日~2021年5月9日(利用日基準)
■料金不要 ■事前申込不要
【利用方法】予め電子クーポンを取得の上、各施設にご提示ください。
(各施設おとな・子ども共おひとり1回)

施設一覧(本島)

| | |
|-------------------------------|---------------|
| 大石林山 入場料 | ネオパークオキナワ 入場料 |
| 古宇利オーシャンタワー 入場料 | 琉球村 入場料 |
| 史跡 今帰仁城跡 入場料 | ピオスの丘 入場料 |
| ナゴパインナッパルパーク 入場料 | 東南植物楽園 入場料 |
| OKINAWAフルーツランド トロピカル王国 入場料 | 史跡 中城城跡 入場料 |
| DINO恐竜PARK 入場料 | 旧海軍司令部壕 入場料 |



東南植物楽園



古宇利オーシャンタワー

施設一覧(石垣島)

| |
|------------------------|
| 石垣やいま村 入場料 |
| 石垣島鍾乳洞 入場料 |
| 川平マリンサービス グラスポート乗船料 |

施設一覧(宮古島)

| |
|-----------------------------------|
| 宮古島海中公園 入場料 |
| 宮古島海宝館 入場料 |
| ユートピアファーム宮古島 入場料 |
| まいばり宮古島熱帯果樹園 入場料 (トロピカルガイドツアー) |

※利用可能施設は変更となる場合があります。あらかじめご了承ください。 ●詳しくは旅の過ごし方メニューサイトをご覧ください。

気軽に! 便利に! 離島めぐり

八重山アイランドホッピング2DAYパス

八重山5島高速船フリーパス(2日券)と西表島路線バス1日フリーパスがセットになったパスが新登場!

■料金(おひとり):おとな(12歳以上) **2,500円** ・子ども(6~11歳) **1,200円**
※6歳未満はおとな1名につき1名まで無料。2人目からは乗船区間分の子ども料金が必要です。
※通常4,600円相当(特別プランのため公示料金はありません。)

■設定期間:2020年11月1日~2021年5月9日(利用日基準)

■料金要 ■事前申込要(申込締切日:7日前)

■当パンフレットでお申込の方限定

プラン1RGX211-1

オプション
なし

【利用方法】販売店で事前に申込の上、最終旅程表を石垣港内「安栄観光」窓口にて現地係員にご提示の上、「八重山アイランドホッピング2DAYパス」をお受取りください。

■料金に含まれるもの:八重山5島高速船フリーパス(2日券)代、西表島路線バス1日フリーパス代 ■有効期間:八重山5島高速船フリーパスは初利用日(引換日)より2日間、西表島路線バス1日フリーパスは利用日当日に限り有効 ■最少受付人員:1名 ■観光プラン ■運営会社:西表島交通(株)、(有)安栄観光
※新型コロナウイルスの影響により一部利用区間において運休となる場合があります。
※詳しくは「サンキューチョイスサイト」をご覧ください。



★新型コロナウイルスの影響による運休区間(8月現在)

共通のご案内

JTB 宿泊アンケート評価

年間50万件以上のお客様からの声(アンケート評価)をもとに好評のお宿を厳選して掲載しています。いただいたアンケートのうち、お宿選びのポイントを総合点で記載しています。詳しくは販売店まで。
※「JTB 宿泊アンケート評価」は、JTB 商品の品質に対して JTB が独自に定めた評価基準です。
※掲載の評価(実点数)については、2019年4月~2020年3月のエースJTB宿泊アンケートを対象としています。
※エースアンケート枚数が30枚未満の場合は「アンケート収集中」、パンフレット制作段階で施設がオープンしていないためデータが無い場合は「新規オープン施設」と記載します。

総合 00点

復路航空機欠航補償(当パンフレット掲載の航空機付全プラン対象)

復路の利用予定航空便が濃霧・台風・ストライキなどの偶発事由(地震・噴火又はこれらによる津波は除く)により欠航し、宿泊施設に予定外の宿泊費を支払った場合、JTBが1旅行につき、おひとり1万円を上限に補償します。
※本補償は「エース JTB 国内航空機欠航補償制度」の概要をご説明したものであり、実際の補償金のお支払いの可否は当該補償制度に基づき JTB が決定いたします。詳しくは販売店係員へお尋ねください。

販売店 | web国内 エース商品[取消料免除・台風・欠航補償]参照

オプションプラン・旅の過ごし方に関するマーク表記について

募集型企画旅行 (株)JTBが企画・実施する募集型企画旅行です。
以下のマークがある商品については、(株)JTB(以下「当社」といいます)は販売店の手配代行となり、当社の旅行条件は適用されません。お申込に際しては、それぞれの契約条件を必ずご確認ください。
他社募集型企画旅行 当社以外の旅行会社が企画・実施する募集型企画旅行です。
観光プラン 非旅行契約のため、プランの運営会社が定める取引条件が適用されず、お客様自身でホームページ・電話等でご確認ください。
手配旅行 お客様と販売店との間の手配旅行契約となります。

取消料 A 取消料 B 取消料基準は条件A又は条件Bを適用します。(裏表紙をご覧ください)
取消料 他 取消料 A B 以外となります。各プランの掲載内容又は旅行条件書にてご確認ください。
取消料 なし 取消料はかかりませんが、予約しているプランを取消する場合、必ず事前に連絡をしてください。無連絡の場合は取消料が請求される場合があります。
※手配旅行・観光プランは別途、払戻手数料が1手配につき100円(税別)がかかります。
単品 OK オプションプランのみのお申込が可能です。
単品 不可 JTBの宿泊プランとあわせてお申込ください。(一部、当パンフレット内プラン申込者限定の場合あり。)

JTBダイナミックパッケージ **MySTYLE** JTBMySTYLE

旅をもっと自由に、わがままに

航空(フライト) × 宿泊(旅館・ホテル)

をいつでも **最新価格**でご案内!

さらに

- 復路航空便利利用日の186日先までお申込が可能
- ご出発の前日までご予約可能
- 様々なご希望にフィットする多彩な宿泊プランをご用意
- 地域の魅力がいっぱいの「旅の過ごし方メニューサイト」をご用意

JTBダイナミックパッケージ **MySTYLE**とは?
自分で作るJTBのダイナミックプライシング(価格変動)型旅行商品。ホテルも航空券も自由自在に組合せできるので、あなたのこだわりの旅行が作れます。

詳しくはこちら ▶ JTB 検索 ※2020年8月現在

JTB宿泊アンケートでペア宿泊・名産品が当たる!

JTB宿泊アンケートをお送りいただいた方よりA賞・B賞いずれかが抽選で当たります!

<A賞>ペア宿泊 毎月5組(10名様)
JTBえらべるギフト「たびもの豪華・橋(54,648円)」の「旅・宿泊コース」85施設の中からお選びいただけます。

<B賞>名産品 毎月50名様
北海道:北海道名産品セット
山形:山形フルーツゼリー詰合せ
神奈川:かまぼこ詰合せ
静岡:焼津さかなセンター特選セット
京都:京名産品詰合せ
長崎:崎長崎街道カステラ詰合せ
※名産品は月替りでお送りするため、選べません。
※写真はイメージです。

JTBは、毎年お客様から寄せられた40万件以上の「宿泊アンケート」データを集計し、お客様の宿選びにご利用いただくほか、よりご満足いただける商品づくりに活用しております。

- 応募方法 / JTB宿泊アンケートの設問事項にご回答をお願いいたします。回答方法はWEB、もしくは郵送にてお送りください。
- 公正な抽選の上、当選者の発表は賞品の発送をもってかえさせていただきます。
- ※毎月末に締切、10日抽選、25日発送となります。
- 期間:2020年10月1日~2021年3月31日宿泊分

協力:JTB 協定旅館ホテル連盟

本島 石垣島 宮古島

全16メニューから選べる!

オプショナルプラン

500円 1,000円 1,500円

本島 本部町 プラン 1RGXZ21-1 (申込締切日:1日前) 取消料他

沖縄美ら海水族館 入館券



●引換場所: JTB沖縄那覇空港営業所 (9:00~19:00) ※沖縄美ら海水族館では引換できません。
●営業時間: (10月~2月) 8:30~18:30、(3月~9月) 8:30~20:00
●入館締切は閉館の1時間前 ※休園日: 12/2・3
●料金に含まれるもの/入館料
●取消料は2日前から100%がかかります。
●最少受付人員: 1名

■料金 **500円** (通常/おとな1,880円、高校生1,250円、小・中学生620円)

●出発日にて予約。旅行期間中に利用可 ●取消料は(固定承認番号:OP020/承認者:コテイ)にて登録
●MS要:IN便、お客様のご連絡先

販売店

本島 恩納村 プラン 1RGXZ21-2 (申込締切日:1日前) 取消料他

シーサー色付け体験



●集合場所: 琉球村入園窓口
●受付時間: 10:00~16:00 ●所要時間: 60分
●料金に含まれるもの/体験料
●取消料は2日前から100%がかかります。
●最少受付人員: 1名 ※ご来園前にHPにて営業日、営業時間をご確認ください。 ●運営会社: 琉球村

■料金 **500円** (通常/1,300円)

●出発日にて予約。旅行期間中に利用可 ●取消料は(固定承認番号:OP020/承認者:コテイ)にて登録

販売店

本島 本部町 プラン 1RGXZ21-3 (申込締切日:3日前) 取消料他

本部発ホエルウォッチング



●設定期間: 2021年1/7~4/5 ●集合時間: 開始時間の30分前 ●集合場所: 沖縄アイランドクルーズ本部港 (12:00頃/16:30頃着)

沖繩アイランドクルーズ(9:00/13:30発) ~~~~~ 本部港 ~~~~~ ホエルウォッチング ~~~~~ 本部港(12:00頃/16:30頃着)

●料金に含まれるもの/乗船料、お茶(ペットボトル)代、ライフジャケットレンタル代、オリジナルクジラパンフレット、簡易カップ(おひとり1つ/幼児は対象外となります)
●取消料は当日100%がかかります。●幼児(0~3歳)は500円にてご乗船いただけます(現地払い)。但し、海洋状況により乗船をお断りする場合があります。●最少受付人員: 1名
●クジラが見られなかった場合/全額返金(ご参加のいずれかのお客様がクジラを確認された場合は返金の対象外となります) ●本部港の駐車場は1時間100円の駐車場代が必要となります。●参加当日に催行可否のご連絡をいたします。 ●運営会社: 株式会社沖縄アイランドクルーズ

■料金 **1,500円** (通常/おとな4,800円、4~11歳3,800円)

●利用日にて予約 ●参加者氏名報告要 ●MS要:前当泊ホテル名、ご旅行中につながるお客様の連絡先 ●取消料は(固定承認番号:OP020/承認者:コテイ)にて登録

販売店

本島 恩納村 プラン 1RGXZ21-4 (申込締切日:4日前) 取消料他

ボートで行く青の洞窟シュノーケリング(餌付体験付)



●集合時間: 8:45/10:15/11:45/13:15/14:45 ※14:45は4・5月のみ
●コース 【所要時間】約2時間

トップマリンドビング集合・受付・器材合わせ・レクチャー ~~~~~ 前兼久漁港・出港 **10分** ~~~~~ シュノーケリング **40分** ~~~~~ 帰港 **10分** ~~~~~ 前兼久漁港~トップマリンドビング解散(シャワー・着替え)

●料金に含まれるもの/体験料、乗船料、必要器材一式レンタル料、餌付け用エサ代
●取消料は前日18時以降より100%がかかります。
●6歳未満、75歳以上の方はご参加いただけません。
●60~74歳の方は病歴にかかわらず、医師の参加同意書が必要となります。
●運営会社の判断により、次の項目に該当する方はご参加いただけません。妊娠中の方
●2日酔い、飲酒されている方、病歴書に該当がある方。
●最少受付人員: 2名

■料金 **1,500円** (通常/5,850円)

●運営会社: 株式会社トップマリンドビング

●利用日にて予約 ●参加者氏名報告要 ●MS要:前当泊ホテル名、ご旅行中につながるお客様の連絡先 ●取消料は(固定承認番号:OP020/承認者:コテイ)にて登録

販売店

本島 国頭村 プラン 1RGXZ21-5 (申込締切日:4日前) 取消料B

大石林山ガイドツアー



●開始時間: 11:00発
●コース 【所要時間】約2時間

チケット売場集合(開始15分前).....マイクロバスで移動(中腹).....精気小屋(施設やルートの説明、軽いストレッチ).....大自然の中をガイド案内・散策 **約90分**駐車場

●料金に含まれるもの/ツアーガイド料、保険代
●3歳以下はご参加いただけません。4~14歳は保護者の同伴が必要です。
●別途、入山料がかかります。沖縄満喫クーポン(P.7)をご利用ください。ご利用の際はスマートフォンが必要となります。
●「癒し」「健康」「美」をテーマとした健康保養型施設となっています。森の歩道を散策いたしますので歩きやすい履物、軽装がおすすめです。
●台風や大雨など、悪天候の場合は事前にお問合せください。
●最少受付人員: 1名

■料金 **500円** (通常/15歳以上3,270円、4~14歳2,270円)

●運営会社: 株式会社サウナ

●利用日にて予約 ●MS要:前当泊ホテル名、ご旅行中につながるお客様の連絡先 ●取消料は(固定承認番号:OP020/承認者:コテイ)にて登録

販売店

本島 那覇市 プラン 1RGXZ21-6 (申込締切日:1日前) 取消料他

ステーキハウス88グループ 2つのメニューから選べるステーキ

★オリジナルステーキ(200g)又はハンバーグ(170g)&カットステーキ(90g)



●ご利用可能店舗: 国際通り店、国際通り西口店、北谷店、美ら海店
●営業時間: 各店舗営業時間 ※美ら海店定休日: 12/2・3
●料金に含まれるもの/上記メニューいずれか、スープ、サラダ、ライス
●取消料は2日前から100%がかかります。
●最少受付人員: 1名
●辻本店、88 Jr. 松山店、88 Jr. 浦添パルコシティ店、恩納店、那覇空港店、88 Jr. 真嘉比店、松尾店では利用できません。

●運営会社: 株式会社沖縄テクノクリエイティブ

■料金 **1,000円**

●出発日にて予約。旅行期間中に利用可 ●取消料は(固定承認番号:OP020/承認者:コテイ)にて登録

販売店

本島 名護市 プラン 1RGXZ21-7 (申込締切日:1日前) 取消料他

沖縄料理美ら花 手作りゆし豆腐付の選べるランチ



●集合場所: 美ら花 別邸
●営業時間: 11:00~15:30
●料金に含まれるもの/食事代

●取消料は2日前から100%がかかります。
●最少受付人員: 1名

●運営会社: サザンフーズ株式会社

■料金 **1,000円**

●出発日にて予約。旅行期間中に利用可 ●取消料は(固定承認番号:OP020/承認者:コテイ)にて登録

販売店

本島 名護市 プラン 1RGXZ21-8 (申込締切日:1日前) 取消料他

OKINAWAフルーツらんど フルーツスイーツ

人気のえらべるお土産付 ※1グループ1つ

- ① 季節のフルーツボード(2~3人分)+お土産
- ② 南国フルーツと11種のアイスフルーツマウンテン(4~5人分)+お土産



●引換場所: フルーツランド総合案内所
●営業時間: 9:00~18:00 (L.O.17:15)
●料金に含まれるもの/スイーツ代、お土産代
●取消料は2日前から100%がかかります。●最少受付人員: 1名
●別途、入場料がかかります。沖縄満喫クーポン(P.7)をご利用ください。ご利用の際はスマートフォンが必要となります。

●運営会社: 沖縄フルーツランド株式会社

■料金 ① **500円** ② **1,000円** (通常/①1,790円、②2,840円)

●出発日にて予約。旅行期間中に利用可 ●1個=1名として必要額を入力。(①は1個で2~3人分、②は1個で4~5人分) ●取消料は(固定承認番号:OP020/承認者:コテイ)にて登録

販売店

当パンフレット申込限定

■共通のご案内

各メニュー記載の500円又は1,000円又は1,500円を販売店でお支払いください。各プラン1回ずつご利用いただけます。プランを重複してご利用はできません。ご利用には最終旅程表提示が必要となります。ご提示できない場合はご利用できません。
 ※幼児のお客様は1,500円・1,000円・1,500円オプションプランはご利用いただけません。現地で通常価格をお支払いください。※初日・最終日の場合、ご利用の航空便接続時間にご注意ください。※営業日・営業時間・メニュー・通常価格など、記載の内容は予告なく変更となる場合があります。ご利用前にお客様ご自身でHP等でご確認ください。※コロナ感染防止対策として、マスク着用、手指消毒等のご協力をお願いいたします。

観光プラン **単品不可** **D種**

※竹富島水牛車観光コース
 ※小浜島内観光コースを除く
 ※取消料については各プランをご覧ください。

販売店 満員・手仕舞後のリクエスト不可

プラン 1RGXZ22-1 (申込締切日:3日前) **取消料他**
石垣島 **星空鑑賞ティンガーラクルーズ(三線演奏付)**



1,500円

■除外日:5/1~4
 ■コース【所要時間】約1時間 ※出航の10分前までにご集合ください。
 石垣港(20:30発)~ティンガーラクルーズをお楽しみください~石垣港(21:30着)

●料金に含まれるもの/乗船料、ワンドリンク代(ビール・酎ハイ・ソフトドリンク)、三線演奏
 ※取消料は当日は100%がかかります。※3歳未満のお子様は料金不要(但し、ドリンクなし)
 ※天候により星空をご覧いただけない場合があります。その場合は、クルージングとして出航します。
 ※ヒールの高い靴は船上では危険ですので、ご注意ください。
 ※海上は寒く感じる場合があります。
 ※羽織物をご持参ください。
 ※最少受付人員:2名
 ※運営会社:有限会社びいぬしま **■料金 1,500円(通常/5,500円)**

●利用日にて予約 ●MS要:前泊ホテル名、ご旅行中につながるお客様の連絡先、3歳未満の幼児の人数と年齢
 ●取消料は(固定承認番号:OP020/承認者:コティ)にて登録

プラン 1RGXZ22-5 (申込締切日:2日前) **取消料他**
石垣島 **石垣島鍾乳洞 選べるランチ**



500円

■メニュー内容:八重山そば定食又は牛丼定食のいずれか(おひとりずつチョイスOK)
 ■集合場所:石垣島食堂 ■営業時間:11:00~16:00(L.O.15:45)
 ●料金に含まれるもの/食事代
 ※取消料は2日前から100%がかかります。
 ※別途、入場料がかかります。沖縄満喫クーポン(P.7)をご利用ください。ご利用の際はスマートフォンが必要となります。
 ※最少受付人員:1名 ■運営会社:株式会社南部 石垣島事業所

■料金 500円(通常/1,100円)

●利用日にて予約 ●MS要:利用時間、ご旅行中につながるお客様の連絡先 ●取消料は(固定承認番号:OP020/承認者:コティ)にて登録

プラン 1RGXZ22-6 (申込締切日:1日前) **取消料他**
石垣島 **シーサー絵付け体験**



500円

■集合場所:石垣島八重山観光サービス
 ■所要時間:約60~90分
 ■営業時間:9:00~18:30(最終受付17:00)
 ●料金に含まれるもの/体験料
 ※取消料は2日前から100%がかかります。
 ※コロナ感染防止対策としてマスク着用の上、ご来店ください。
 ※最少受付人員:1名 ■運営会社:石垣島八重山観光サービス

■料金 500円(通常/1,650円)

●出発日にて予約、旅行期間中に利用可 ●取消料は(固定承認番号:OP020/承認者:コティ)にて登録

プラン 1RGXZ22-2 (申込締切日:8日前) **他社募集型企画旅行** **取消料他**
石垣島 **竹富島水牛車観光コース**



1,000円

■コース【所要時間】約2.5時間~
 石垣港(8:30~14:00発)~~~~竹富港
 ●水牛車観光(集落内)25分~~~~竹富港~~~~石垣港

●料金に含まれるもの/乗船料、竹富島水牛車観光料
 ※取消料は前日40%、当日50%、開始後100%がかかります。
 ●往路運航時刻(石垣発)8:30、9:30、10:30、13:00、14:00
 ※好きな便を事前にお選びください。
 ※6歳未満はおとな1名につき1名まで代金不要。2人目からはこども代金要。
 ※最少受付人員:1名 ■旅行企画・実施:有限会社安栄観光

■料金 1,000円(通常/おとな3,200円、こども(6~11歳)1,400円)

●申込時、BOX No.32600手交要 ●MS要:往路利用便、前泊ホテル名、ご旅行中につながるお客様の連絡先 ●取消料は(固定承認番号:OP020/承認者:コティ)にて登録

プラン 1RGXZ22-3 (申込締切日:4日前) **他社募集型企画旅行** **取消料他**
石垣島 **小浜島島内観光コース**



1,500円

■コース【所要時間】フリータイム
 石垣港(10:30又は15:00発)~~~~小浜港
 ~~~~~島内バス観光(○シュガーロード・○細崎・○大岳又は西大岳等)60分~~~~フリータイム~~~~小浜港~~~~石垣港着

●料金に含まれるもの/往復乗船代、バス観光代  
 ※取消料は前日40%、当日50%、開始後100%がかかります。  
 ●往路運航時刻(石垣発)/10:30、15:00  
 ※上記往路運航時刻より、お好きな便を事前にお選びください。  
 ※復路便は現地でのご好きな便(定期便)に乗船いただけます。  
 ※6歳未満はおとな1名につき1名まで代金不要。但し、座席なし。2人目からはこども代金要。  
 ※最少受付人員:1名 ■旅行企画・実施:八重山観光フェリー

**■料金 1,500円(通常/おとな3,900円、こども(6~11歳)2,000円)**

●申込時、BOX No.32601手交要 ●利用日にて予約 ●MS要:前泊ホテル名、ご旅行中につながるお客様の連絡先、往路利用便 ●取消料は(固定承認番号:OP020/承認者:コティ)にて登録

**プラン** 1RGXZ22-7 (申込締切日:2日前) **取消料他**  
**石垣島** **みんな織り体験**



**500円** **1,000円**

①コースター織りコース  
 ②テーブルセンター織りコース

■集合場所:みんな織り工芸館別館  
 ■所要時間:①20~30分 ②40~50分  
 ■営業時間:9:00~17:00(12:00~13:30除く)  
 ●料金に含まれるもの/体験料  
 ※取消料は2日前から100%がかかります。  
 ※マスク着用をお願いいたします。※身長130cm以下の場合、保護者の方のお手伝いが必要となります。  
 ※最少受付人員:1名  
 ■運営会社:株式会社あざみ屋 本店

**■料金 ①500円 ②1,000円(通常/①1,500円、②2,500円)**

●利用日にて予約 ●MS要:利用時間、ご旅行中につながるお客様の連絡先 ●取消料は(固定承認番号:OP020/承認者:コティ)にて登録

**プラン** 1RGXZ22-8 (申込締切日:7日前) **取消料他**  
**宮古島** **クマノミ&サンゴウォッチング**  
**ビーチシュノーケリングコース**



**1,500円**

■コース【所要時間】約2時間30分  
 アイランドエキスパート宮古島(8:30/13:30集合)~~~~ポイントへ移動~シュノーケリング90分(レッスンを含む)~~~~アイランドエキスパート宮古島到着・着替え(11:00/16:00解散)

●料金に含まれるもの/器材レンタル代(3点セット・ライフジャケット・ラッシュガード)、保険代  
 ※取消料は前日50%、当日100%がかかります。  
 ※8歳未満の方はご相談ください。  
 ※65歳以上の方、また疾患のある方や通院中の方は書面による医師の許可が必要となります。  
 ※天候・海洋状況により、開催時間及び開催場所が変更になる場合があります。  
 ※最少受付人員:2名 ■運営会社:株式会社アイランドエキスパート

**■料金 1,500円(通常/12~64歳5,000円、8~11歳4,000円)**

●利用日にて予約 ●参加者氏名報告要 ●MS要:前泊ホテル名、ご旅行中につながるお客様の連絡先  
 ●申込時にBOX手交要 ●BOX No.32594 ●取消料は(固定承認番号:OP020/承認者:コティ)にて登録

**プラン** 1RGXZ22-9 (申込締切日:8日前) **取消料A**  
**宮古島** **海中展望型客船「モンブラン」で行くランチクルーズ**



**1,500円**

■コース【所要時間】約1時間30分  
 平良港(12:30発)~~~~クルーズ~~~~鼎港(14:00着)

●料金に含まれるもの/乗船料、食事代(ビュッフェ又は特製弁当※1)、フリードリンク代(アルコールご希望の場合は別途料金/現地払い)  
 ※1)当日の集客状況により、モンブラン特製弁当になる場合があります。  
 ※3歳未満はおとな1名につき1名まで代金不要(但し食事なし)。2人目からはこども代金要(現地払い/通常料金)。  
 ※出港の1時間前よりモンブラン号船内1Fの受付カウンターまでお越しください。  
 ※最少受付人員:2名  
 ※最少乗客人員:10名(催行中止の場合は、25日前までに販売店よりご連絡いたします。)  
 ■運営会社:株式会社はやて

**■料金 1,500円(通常/おとな4,500円、こども(3歳~小学生)2,500円)**

●利用日にて予約 ●MS要:前泊ホテル名、ご旅行中につながるお客様の連絡先、幼児の人数

# 本島・八重山・宮古 レンタカー付プラン 基本料金表

■滞在中レンタカー付プラン基本料金(おひとり)に含まれるもの

往復航空機  
(普通席/九州各地空港発着)  
追加料金なしでOKのフライト

(全宿泊日とも)  
宿泊料金 追加料金なしでOK  
と表示されたホテル)

滞在中レンタカーSクラス  
1室につき1台の利用料金  
(追加料金なしでOK)のクラス

●旅行代金は基本代金に各種差額代金を加減した金額になります。  
※フライトスケジュールおよび利用便差額はP.12・13をご覧ください。  
※滞在中のレンタカークラス差額はP.14をご覧ください。※各宿泊ホテル差額はP.36をご覧ください。  
◎注意 行程中同人数での部屋割が基本となります。  
1泊ずつ利用室数が異なる場合、入室人員の少ない基本代金が適用となります。[販1]

沖縄本島で遊ぶなら!!

[本島]ホテルよりお選びください

## 本島プラン

プラン 本島 17KZC41-□/枝番-□は、②(2日間)・③(3日間)・④(4日間)・⑤(5日間)・⑥(6日間)

■本島プラン出発日カレンダー(基本代金と合わせてご覧ください)

|          |     |   |   |   |   |   |   |   |   |   |    |    |    |    |    |    |    |    |    |    |    |    |    |    |    |    |    |    |    |    |    |    |  |  |
|----------|-----|---|---|---|---|---|---|---|---|---|----|----|----|----|----|----|----|----|----|----|----|----|----|----|----|----|----|----|----|----|----|----|--|--|
| 2日間(泊2日) | 11月 | 1 | 2 | 3 | 4 | 5 | 6 | 7 | 8 | 9 | 10 | 11 | 12 | 13 | 14 | 15 | 16 | 17 | 18 | 19 | 20 | 21 | 22 | 23 | 24 | 25 | 26 | 27 | 28 | 29 | 30 | 31 |  |  |
|          | 12月 |   |   |   |   |   |   |   |   |   |    |    |    |    |    |    |    |    |    |    |    |    |    |    |    |    |    |    |    |    |    |    |  |  |
|          | 1月  |   |   |   |   |   |   |   |   |   |    |    |    |    |    |    |    |    |    |    |    |    |    |    |    |    |    |    |    |    |    |    |  |  |
|          | 2月  |   |   |   |   |   |   |   |   |   |    |    |    |    |    |    |    |    |    |    |    |    |    |    |    |    |    |    |    |    |    |    |  |  |
|          | 3月  |   |   |   |   |   |   |   |   |   |    |    |    |    |    |    |    |    |    |    |    |    |    |    |    |    |    |    |    |    |    |    |  |  |

|          |     |   |   |   |   |   |   |   |   |   |    |    |    |    |    |    |    |    |    |    |    |    |    |    |    |    |    |    |    |    |    |    |  |  |
|----------|-----|---|---|---|---|---|---|---|---|---|----|----|----|----|----|----|----|----|----|----|----|----|----|----|----|----|----|----|----|----|----|----|--|--|
| 3日間(泊3日) | 11月 | 1 | 2 | 3 | 4 | 5 | 6 | 7 | 8 | 9 | 10 | 11 | 12 | 13 | 14 | 15 | 16 | 17 | 18 | 19 | 20 | 21 | 22 | 23 | 24 | 25 | 26 | 27 | 28 | 29 | 30 | 31 |  |  |
|          | 12月 |   |   |   |   |   |   |   |   |   |    |    |    |    |    |    |    |    |    |    |    |    |    |    |    |    |    |    |    |    |    |    |  |  |
|          | 1月  |   |   |   |   |   |   |   |   |   |    |    |    |    |    |    |    |    |    |    |    |    |    |    |    |    |    |    |    |    |    |    |  |  |
|          | 2月  |   |   |   |   |   |   |   |   |   |    |    |    |    |    |    |    |    |    |    |    |    |    |    |    |    |    |    |    |    |    |    |  |  |
|          | 3月  |   |   |   |   |   |   |   |   |   |    |    |    |    |    |    |    |    |    |    |    |    |    |    |    |    |    |    |    |    |    |    |  |  |

\*6日間プランは5/4発までの設定となります。

■本島プラン基本料金表(おひとり) (おひとり/往復 福岡空港⇄那覇空港 追加料金なしでOK 便(普通席)/追加料金なしでOK)のホテル/Sクラス1室1台 (単位:円)

| 区分       | 出発日    | A      | B      | C      | D      | E      | F      | G      | H      | J       | K       | L       | M       | N       | P       | R       | S       | T       |
|----------|--------|--------|--------|--------|--------|--------|--------|--------|--------|---------|---------|---------|---------|---------|---------|---------|---------|---------|
| 2日間(泊2日) | 4名以上1室 | 30,300 | 35,300 | 37,000 | 37,800 | 38,300 | 41,000 | 42,800 | 46,800 | 48,300  | 50,300  | 53,800  | 55,300  | 58,800  | 62,800  | 64,300  | 67,800  | 69,800  |
|          | 3名1室   | 33,800 | 36,300 | 37,800 | 38,800 | 39,800 | 41,800 | 43,800 | 47,800 | 49,500  | 51,300  | 54,800  | 57,000  | 60,800  | 63,800  | 65,300  | 70,500  | 72,800  |
|          | 2名1室   | 35,300 | 37,300 | 39,500 | 40,500 | 41,800 | 44,300 | 45,800 | 49,800 | 51,800  | 53,500  | 56,800  | 59,500  | 63,300  | 66,300  | 68,300  | 74,000  | 76,300  |
|          | 3名以上1室 | 30,300 | 35,300 | 37,000 | 37,800 | 38,300 | 41,000 | 42,800 | 45,300 | 45,800  | 46,300  | 51,300  | 51,800  | 54,800  | 58,800  | 59,800  | 63,800  | 64,300  |
| 3日間(泊3日) | 4名以上1室 | 40,300 | 42,800 | 44,800 | 45,000 | 46,000 | 48,800 | 51,000 | 52,500 | 56,800  | 58,800  | 63,800  | 65,300  | 68,800  | 72,300  | 79,800  | 85,800  | 92,800  |
|          | 3名1室   | 41,800 | 44,800 | 46,800 | 47,500 | 48,300 | 50,500 | 52,500 | 54,300 | 58,800  | 60,800  | 65,800  | 67,800  | 70,800  | 74,800  | 83,300  | 88,800  | 96,800  |
|          | 2名1室   | 44,800 | 47,300 | 49,300 | 50,000 | 51,500 | 54,000 | 56,000 | 58,000 | 61,800  | 64,800  | 69,300  | 71,800  | 74,800  | 78,800  | 88,300  | 93,800  | 102,800 |
|          | 3名以上1室 | 40,300 | 42,800 | 44,800 | 45,000 | 46,000 | 48,800 | 51,000 | 52,500 | 55,800  | 56,800  | 62,800  | 63,000  | 67,800  | 68,800  | 76,800  | 81,800  | 86,800  |
| 4日間(泊4日) | 4名以上1室 | 48,800 | 50,300 | 52,300 | 52,800 | 54,300 | 57,000 | 59,000 | 61,000 | 63,300  | 66,800  | 69,800  | 73,800  | 82,800  | 92,800  | 100,800 | 108,800 | 114,800 |
|          | 3名1室   | 50,300 | 53,300 | 54,800 | 56,000 | 57,500 | 60,000 | 61,800 | 63,500 | 65,800  | 69,800  | 72,300  | 78,000  | 85,800  | 97,300  | 105,800 | 113,800 | 119,800 |
|          | 2名1室   | 53,800 | 57,300 | 58,800 | 60,000 | 62,000 | 65,000 | 67,000 | 68,500 | 70,800  | 74,300  | 77,800  | 83,500  | 91,800  | 104,800 | 113,800 | 121,800 | 129,800 |
|          | 3名以上1室 | 48,800 | 50,300 | 52,300 | 52,800 | 54,300 | 57,000 | 59,000 | 61,000 | 63,300  | 66,800  | 69,800  | 73,800  | 82,800  | 91,800  | 99,800  | 103,800 | 108,800 |
| 5日間(泊5日) | 4名以上1室 | 59,300 | 60,000 | 61,300 | 64,500 | 68,000 | 73,300 | 76,800 | 79,300 | 84,800  | 90,800  | 97,800  | 102,800 | 105,800 | 113,800 | 117,800 | 120,800 | 129,800 |
|          | 3名1室   | 60,500 | 63,800 | 65,800 | 68,300 | 71,800 | 76,800 | 80,300 | 83,300 | 89,800  | 95,800  | 104,800 | 108,800 | 111,800 | 120,800 | 123,800 | 127,800 | 137,800 |
|          | 2名1室   | 64,800 | 68,800 | 71,300 | 74,500 | 78,300 | 83,000 | 86,300 | 89,800 | 97,800  | 103,800 | 114,800 | 117,800 | 120,800 | 130,800 | 134,800 | 138,800 | 148,800 |
|          | 3名以上1室 | 59,300 | 60,000 | 61,300 | 64,500 | 68,000 | 73,300 | 76,800 | 79,300 | 84,800  | 90,800  | 97,800  | 102,800 | 105,800 | 113,800 | 117,800 | 120,800 | 129,800 |
| 6日間(泊6日) | 4名以上1室 | 65,800 | 67,300 | 68,500 | 72,300 | 76,800 | 79,800 | 83,800 | 86,800 | 90,800  | 92,800  | 97,800  | 102,800 | 106,300 | 112,800 | 117,800 | 125,800 | 137,800 |
|          | 3名1室   | 69,300 | 72,300 | 73,800 | 77,000 | 80,800 | 84,300 | 87,800 | 91,800 | 94,800  | 98,800  | 103,800 | 108,800 | 113,300 | 119,800 | 124,800 | 134,800 | 144,800 |
|          | 2名1室   | 74,500 | 78,300 | 80,300 | 84,300 | 88,800 | 92,300 | 95,300 | 98,800 | 102,800 | 108,800 | 112,800 | 118,800 | 124,800 | 130,800 | 136,800 | 146,500 | 158,800 |
|          | 3名以上1室 | 65,800 | 67,300 | 68,500 | 72,300 | 76,800 | 79,800 | 83,800 | 86,800 | 90,800  | 92,800  | 97,800  | 102,800 | 106,300 | 112,800 | 117,800 | 125,800 | 137,800 |

|                                        |                                                             |
|----------------------------------------|-------------------------------------------------------------|
| 本島・八重山・宮古プラン共通 行程表 ※食事条件は各施設情報をご覧ください。 |                                                             |
| 初日                                     | 九州各地空港発 → 航空機(普通席) → 各空港(那覇・石垣・宮古) → レンタカー又は現地お客様負担 → 各地(泊) |
| 終日                                     | 終日フリータイム → レンタカー又は現地お客様負担 → 各地(泊)                           |
| 最終日                                    | 各地 → レンタカー又は現地お客様負担 → 各空港(那覇・石垣・宮古) → 航空機(普通席) → 九州各地空港着    |

●最少催行人員/2名  
●受付最少人員/おとな1名以上を含む2名(幼児は人数に含まれません)  
●レンタカーを利用しない場合、各空港→ホテル間及び中日の移動は現地お客様負担となります。  
※2日間プランの場合、行程表の中日はありません。  
※「石垣・小浜・西表+宮古」・「本島+龍島+本島」・「龍島+本島+龍島」の組み合わせはできません。

### 八重山の島々と沖縄本島で遊ぶなら!!

(八重山(石垣島・西表島・小浜島)) [本島] のホテルよりお選びください

## 八重山プラン

プラン 八重山 17KZC43-□/枝番□は、②(2日間)・③(3日間)・④(4日間)・⑤(5日間)・⑥(6日間)

### 宮古島と沖縄本島で遊ぶなら!!

(宮古島) [本島] のホテルよりお選びください

## 宮古プラン

プラン 宮古 17KZC45-□/枝番□は、②(2日間)・③(3日間)・④(4日間)・⑤(5日間)・⑥(6日間)

●那覇空港や石垣又は宮古空港は滞在中1回限りで、いずれの日でもご利用いただけます。但し、本島でのご宿泊は旅行期間中1回限り(泊数は自由)となります。レンタカープランの場合、沖縄本島と石垣島又は宮古島でそれぞれ1貸出ご利用いただけます(宿泊を伴う島に限る)。西表島・小浜島に1泊でもする場合、レンタカーなしプランのみとなります。基本旅行代金からP.14「レンタカー」を利用しない場合の代金を減額いたします。また、石垣島からの船代は含まれておりません。

■八重山・宮古プラン共通出発日カレンダー (基本代金と合わせてご覧ください) ※宮古プランの旅行代金は下記八重山プラン基本代金に各種差額代金を加減した金額となります。

|           |     |   |   |   |   |   |   |   |   |   |    |    |    |    |    |    |    |    |    |    |    |    |    |    |    |    |    |    |    |    |    |    |
|-----------|-----|---|---|---|---|---|---|---|---|---|----|----|----|----|----|----|----|----|----|----|----|----|----|----|----|----|----|----|----|----|----|----|
| 2日間(1泊2日) | 11月 | 1 | 2 | 3 | 4 | 5 | 6 | 7 | 8 | 9 | 10 | 11 | 12 | 13 | 14 | 15 | 16 | 17 | 18 | 19 | 20 | 21 | 22 | 23 | 24 | 25 | 26 | 27 | 28 | 29 | 30 | 31 |
|           | 12月 | 1 | 2 | 3 | 4 | 5 | 6 | 7 | 8 | 9 | 10 | 11 | 12 | 13 | 14 | 15 | 16 | 17 | 18 | 19 | 20 | 21 | 22 | 23 | 24 | 25 | 26 | 27 | 28 | 29 | 30 | 31 |
|           | 1月  | 1 | 2 | 3 | 4 | 5 | 6 | 7 | 8 | 9 | 10 | 11 | 12 | 13 | 14 | 15 | 16 | 17 | 18 | 19 | 20 | 21 | 22 | 23 | 24 | 25 | 26 | 27 | 28 | 29 | 30 | 31 |
|           | 2月  | 1 | 2 | 3 | 4 | 5 | 6 | 7 | 8 | 9 | 10 | 11 | 12 | 13 | 14 | 15 | 16 | 17 | 18 | 19 | 20 | 21 | 22 | 23 | 24 | 25 | 26 | 27 | 28 | 29 | 30 | 31 |
|           | 3月  | 1 | 2 | 3 | 4 | 5 | 6 | 7 | 8 | 9 | 10 | 11 | 12 | 13 | 14 | 15 | 16 | 17 | 18 | 19 | 20 | 21 | 22 | 23 | 24 | 25 | 26 | 27 | 28 | 29 | 30 | 31 |

|           |     |   |   |   |   |   |   |   |   |   |    |    |    |    |    |    |    |    |    |    |    |    |    |    |    |    |    |    |    |    |    |    |
|-----------|-----|---|---|---|---|---|---|---|---|---|----|----|----|----|----|----|----|----|----|----|----|----|----|----|----|----|----|----|----|----|----|----|
| 5日間(4泊5日) | 11月 | 1 | 2 | 3 | 4 | 5 | 6 | 7 | 8 | 9 | 10 | 11 | 12 | 13 | 14 | 15 | 16 | 17 | 18 | 19 | 20 | 21 | 22 | 23 | 24 | 25 | 26 | 27 | 28 | 29 | 30 | 31 |
|           | 12月 | 1 | 2 | 3 | 4 | 5 | 6 | 7 | 8 | 9 | 10 | 11 | 12 | 13 | 14 | 15 | 16 | 17 | 18 | 19 | 20 | 21 | 22 | 23 | 24 | 25 | 26 | 27 | 28 | 29 | 30 | 31 |
|           | 1月  | 1 | 2 | 3 | 4 | 5 | 6 | 7 | 8 | 9 | 10 | 11 | 12 | 13 | 14 | 15 | 16 | 17 | 18 | 19 | 20 | 21 | 22 | 23 | 24 | 25 | 26 | 27 | 28 | 29 | 30 | 31 |
|           | 2月  | 1 | 2 | 3 | 4 | 5 | 6 | 7 | 8 | 9 | 10 | 11 | 12 | 13 | 14 | 15 | 16 | 17 | 18 | 19 | 20 | 21 | 22 | 23 | 24 | 25 | 26 | 27 | 28 | 29 | 30 | 31 |
|           | 3月  | 1 | 2 | 3 | 4 | 5 | 6 | 7 | 8 | 9 | 10 | 11 | 12 | 13 | 14 | 15 | 16 | 17 | 18 | 19 | 20 | 21 | 22 | 23 | 24 | 25 | 26 | 27 | 28 | 29 | 30 | 31 |

■八重山プラン基本代金表(おひとり) (おひとり/往復 福岡空港⇄(那覇空港)⇄石垣空港 追加代金なしでOK(便(普通席)/追加代金なしでOK)のホテル/Sクラス1室1台) (単位:円)

|           |     |        |        |        |        |        |        |        |        |        |        |        |         |         |         |         |         |         |         |
|-----------|-----|--------|--------|--------|--------|--------|--------|--------|--------|--------|--------|--------|---------|---------|---------|---------|---------|---------|---------|
| 2日間(1泊2日) | 区分  | 出発日    | A      | B      | C      | D      | E      | F      | G      | H      | J      | K      | L       | M       | N       | P       | R       | S       | T       |
|           | おとな | 3名以上1室 | 56,300 | 60,800 | 62,000 | 64,000 | 65,300 | 68,800 | 71,800 | 74,800 | 77,800 | 84,000 | 87,000  | 89,300  | 95,300  | 102,800 | 106,300 | 109,800 | 117,800 |
| 3日間(2泊3日) | 区分  | 出発日    | A      | B      | C      | D      | E      | F      | G      | H      | J      | K      | L       | M       | N       | P       | R       | S       | T       |
|           | おとな | 3名以上1室 | 64,800 | 68,800 | 70,800 | 72,800 | 77,500 | 79,500 | 81,000 | 85,300 | 91,500 | 97,800 | 101,800 | 112,300 | 119,800 | 124,500 | 128,300 | 133,800 | 141,800 |

本島プラン5名以上1室ご利用の場合は4名以上1室基本代金に加減となります。八重山・宮古プラン4名以上1室ご利用の場合は3名以上1室基本代金に加減となります。(但しレンタカーは5名1室はSクラス1台、6名以上1室はSクラス2台)尚、Sクラスは5名定員となりますため、幼児(0~5歳)を含められた際に1室あたりの人数が6名以上となる場合は、P.14掲載のレンタカーアレンジ差額代金が追加となります。  
※3~5歳は幼児旅行代金がかかります。幼児旅行代金表P.13をご覧ください。 ※おとな・子どもが滞在中のアクセス(レンタカー)をアレンジした場合、幼児(0~5歳)も別途追加代金がかかります。詳しくはP.14をご覧ください。 ※ポイントは旅行代金に含まれます。特に記載のない限り、滞在中1回(連泊でも1回のみ)、幼児は対象外となります。

販売店 [販1] 旅行期間中は同じ室数・人数で予約。定員の都合により室数が異なる場合、部屋割登録画面の「プラン料金適用泊日」に入室人員の少ない泊日を入力。



- ① 自動チェックイン機が使えます
- ② 事前座席指定OK!
- ③ マイルがたまる!(カードをお持ちの方のみ)

\*マイルの内容は各航空会社の条件が適用されます。

ご利用便による加減代金は下記をご覧ください。  
 下記航空ダイヤは2020年8月現在の予定となっております。変更となる場合もありますので、必ず最新スケジュールは販売店係員にお尋ねください。  
 \*ご利用航空会社:日本トランスオーシャン航空(JTA)・全日空(ANA)・琉球エアコミューター(RAC)・ソラジエ(SNA)

**那覇空港⇄石垣空港(乗継便)福岡⇄石垣空港(直行便)** ※那覇空港乗継便のご利用の場合、九州各地空港⇄那覇空港の差額代金(P.12)に下記差額代金を加減してください。(おひとりおとことども/普通席/片道/単位:円)

**■ 搭乗日カレンダー** (往路の搭乗日をご確認ください)

| 往路 | 11月 |    |    |    |    |    |    | 12月 |    |     |     |     |     |     | 1月  |     |     |     |     |     |     | 2月  |     |     |     |     |     |     | 3月  |     |   |   |   |   |   | 4・5月 |    |    |    |    |    |    |    |    |     |     |     |     |     |     |     |     |     |     |     |     |     |     |     |     |     |     |     |     |     |     |  |  |  |
|----|-----|----|----|----|----|----|----|-----|----|-----|-----|-----|-----|-----|-----|-----|-----|-----|-----|-----|-----|-----|-----|-----|-----|-----|-----|-----|-----|-----|---|---|---|---|---|------|----|----|----|----|----|----|----|----|-----|-----|-----|-----|-----|-----|-----|-----|-----|-----|-----|-----|-----|-----|-----|-----|-----|-----|-----|-----|-----|-----|--|--|--|
|    | 日   | 月  | 火  | 水  | 木  | 金  | 土  | 日   | 月  | 火   | 水   | 木   | 金   | 土   | 日   | 月   | 火   | 水   | 木   | 金   | 土   | 日   | 月   | 火   | 水   | 木   | 金   | 土   | 日   | 月   | 火 | 水 | 木 | 金 | 土 | 日    | 月  | 火  | 水  | 木  | 金  | 土  |    |    |     |     |     |     |     |     |     |     |     |     |     |     |     |     |     |     |     |     |     |     |     |     |  |  |  |
|    | 1B  | 2B | 3B | 4B | 5B | 6B | 7B | 8B  | 9B | 10B | 11B | 12B | 13B | 14B | 15B | 16B | 17B | 18B | 19B | 20B | 21B | 22B | 23B | 24B | 25B | 26B | 27B | 28B | 29B | 30B |   |   |   |   |   | 1D   | 2D | 3D | 4D | 5D | 6D | 7D | 8D | 9D | 10D | 11D | 12D | 13D | 14D | 15D | 16D | 17D | 18D | 19D | 20D | 21D | 22D | 23D | 24D | 25D | 26D | 27D | 28D | 29D | 30D | 31D |  |  |  |

**■ 搭乗日加減代金**

| 発着地          | 便名 | A         | B      | C      | D      | E      | F      | G      | H      | J      | K      | L      | M      | N      |
|--------------|----|-----------|--------|--------|--------|--------|--------|--------|--------|--------|--------|--------|--------|--------|
| 那覇→石垣(那覇乗継便) | 全便 | 追加代金なしでOK |        |        |        |        |        |        |        |        |        |        |        |        |
| 那覇→宮古(那覇乗継便) | 全便 | -1,000    | -1,000 | -1,000 | -1,500 | -2,500 | -2,000 | -1,500 | -1,500 | -4,000 | -4,000 | -4,000 | -2,500 | -4,000 |

| 発着地        | 便名      | 出発時間  | 到着時間  | A      | B      | C      | D      | E      | F    | G     | H     | J      | K      | L      | M       | N       |
|------------|---------|-------|-------|--------|--------|--------|--------|--------|------|-------|-------|--------|--------|--------|---------|---------|
| 福岡⇄石垣(直行便) | ANA1869 | 11:55 | 14:05 | -5,000 | -3,000 | -2,000 | -4,500 | -6,500 | -500 | 1,000 | 4,000 | 10,000 | 15,000 | 26,000 | -10,000 | -13,500 |

**■ 搭乗日カレンダー** (復路の搭乗日をご確認ください)

| 復路 | 11月  |    |    |    |    |    |    | 12月 |     |     |     |     |     |     | 1月  |     |     |     |     |     |     | 2月  |     |     |     |     |     |     | 3月  |   |   |   |   |   |    | 4・5月 |    |    |    |    |    |    |    |     |     |     |     |     |     |     |     |     |     |     |     |     |     |     |     |     |     |     |     |     |     |  |  |  |
|----|------|----|----|----|----|----|----|-----|-----|-----|-----|-----|-----|-----|-----|-----|-----|-----|-----|-----|-----|-----|-----|-----|-----|-----|-----|-----|-----|---|---|---|---|---|----|------|----|----|----|----|----|----|----|-----|-----|-----|-----|-----|-----|-----|-----|-----|-----|-----|-----|-----|-----|-----|-----|-----|-----|-----|-----|-----|-----|--|--|--|
|    | 日    | 月  | 火  | 水  | 木  | 金  | 土  | 日   | 月   | 火   | 水   | 木   | 金   | 土   | 日   | 月   | 火   | 水   | 木   | 金   | 土   | 日   | 月   | 火   | 水   | 木   | 金   | 土   | 日   | 月 | 火 | 水 | 木 | 金 | 土  | 日    | 月  | 火  | 水  | 木  | 金  | 土  |    |     |     |     |     |     |     |     |     |     |     |     |     |     |     |     |     |     |     |     |     |     |     |  |  |  |
|    | 1-2B | 3B | 4B | 5B | 6B | 7B | 8B | 9B  | 10B | 11B | 12B | 13B | 14B | 15B | 16B | 17B | 18B | 19B | 20B | 21B | 22B | 23B | 24B | 25B | 26B | 27B | 28B | 29B | 30B |   |   |   |   |   | 1H | 2H   | 3H | 4H | 5H | 6H | 7H | 8H | 9H | 10H | 11H | 12H | 13H | 14H | 15H | 16H | 17H | 18H | 19H | 20H | 21H | 22H | 23H | 24H | 25H | 26H | 27H | 28H | 29H | 30H | 31H |  |  |  |

**■ 搭乗日加減代金**

| 発着地          | 便名 | A         | B    | C    | D      | E      | F      | G      | H      | J      | K      | L      | M      | N      |
|--------------|----|-----------|------|------|--------|--------|--------|--------|--------|--------|--------|--------|--------|--------|
| 石垣→那覇(那覇乗継便) | 全便 | 追加代金なしでOK |      |      |        |        |        |        |        |        |        |        |        |        |
| 那覇→宮古(那覇乗継便) | 全便 | -1,000    | -500 | -500 | -1,500 | -2,500 | -1,500 | -1,500 | -1,500 | -5,500 | -3,500 | -5,000 | -4,000 | -4,000 |

| 発着地        | 便名      | 出発時間  | 到着時間  | A      | B      | C      | D      | E      | F    | G     | H     | J     | K      | L      | M      | N       |
|------------|---------|-------|-------|--------|--------|--------|--------|--------|------|-------|-------|-------|--------|--------|--------|---------|
| 石垣⇄福岡(直行便) | ANA1870 | 14:40 | 16:35 | -5,000 | -3,000 | -2,500 | -4,500 | -6,500 | -500 | 1,000 | 4,000 | 7,500 | 13,000 | 16,500 | -9,500 | -12,500 |

**幼児(3~5歳)旅行代金**(おひとり/普通席/片道/単位:円/搭乗日基準) [販1]

※往路2歳、復路3歳の場合は往路復路共に幼児旅行代金が適用となります。[販2]  
 ※往路・復路のご利用区間に応じて右記片道代金を組み合わせてください。  
 ※レンタカープラン石垣追加代金なしでOK以外のレンタカーをご利用の場合、0~5歳もレンタカー追加代金が必要となります。詳しくはP.14-15をご覧ください。  
 ※幼児(3歳~5歳)代金がこども代金(3名以上1室)を上回る場合、こどもと同額となります。こども旅行代金は、基本代金に航空機差額代金・宿泊差額代金・割引各種を加減した代金をいいます。

| 搭乗日                          | 発着空港   |        | 福岡     |        | 長崎・熊本・宮崎・鹿児島 |    | 那覇 |  |
|------------------------------|--------|--------|--------|--------|--------------|----|----|--|
|                              | 那覇     | 石垣     | 那覇     | 石垣     | 那覇           | 石垣 | 宮古 |  |
| 11/1~30、<br>1/4~2/28、4/1~5/9 | 15,860 | 25,750 | 16,300 | 13,210 | 10,060       |    |    |  |
| 12/1~1/3、3/1~31              | 17,010 | 26,950 | 17,050 | 13,860 | 10,710       |    |    |  |

飛行機を安心してご利用いただくための 航空会社の取り組み

**安全と安心を第一に、  
お客さまとともに新しい空の旅へ**

詳しくはこちら

**空にも、新しい日常を。**

暮らしのさまざまなシーンで、新しい日常が始まっている今。空の旅も、新しい一歩を踏み出します。今までと変わらない快適さや楽しさを、今まで以上の安心で。ANAは、空港やラウンジ、機内などの清潔・衛生的な環境づくりや機内の換気の徹底を約束します。お客様とスタッフのために。空の旅の新しいスタンダード、ANAから始まります。

詳しくはこちら

| 販売店                         | 発着地   | 福岡⇄石垣 |          | 福岡⇄那覇 |          | 長崎⇄那覇 | 熊本⇄那覇 | 宮崎⇄那覇 | 鹿児島⇄那覇 | 那覇⇄石垣   |         | 那覇⇄宮古   |         |
|-----------------------------|-------|-------|----------|-------|----------|-------|-------|-------|--------|---------|---------|---------|---------|
|                             |       | ANA   | ANAプレミアム | ANA   | ANAプレミアム | ANA   | ANA   | ANA   | ANA    | JTA/RAC | JTA/RAC | JTA/RAC | JTA/RAC |
| 直行便                         | 福岡⇄石垣 | ANA   | ANAプレミアム | ANA   | ANAプレミアム | ANA   | ANA   | ANA   | ANA    | JTA/RAC | JTA/RAC | JTA/RAC | JTA/RAC |
| 本島+離島コースの那覇同日乗継(注)          | 福岡⇄那覇 | JTA   | JTA/RAC  | ANA   | ANAプレミアム | SNA   | ANA   | ANA   | ANA    | JTA/RAC | JTA/RAC | JTA/RAC | JTA/RAC |
| 本島コース及び本島+離島コースの那覇同日乗継以外(注) | 福岡⇄那覇 | JTA   | JTA/RAC  | ANA   | ANAプレミアム | SNA   | ANA   | ANA   | ANA    | JTA/RAC | JTA/RAC | JTA/RAC | JTA/RAC |

●幼児(3~5歳)・無償幼児(0~2歳)とも小口欄に人数入力(無償幼児の氏名入力は同伴する大人の次に(イコール)で名前(カナ)・年齢(0~2)入力、性別を選択、無償幼児にチェック)。無償幼児はダミーコード(DO)入力でアプローチ組合登録。●臨時便・スケジュール変更・連休等、詳細は1-web国内エース商品「航空IT-TS」参照(注)本島+離島コースにおいて那覇にて同日乗継する場合と、同日乗継しない場合は、Sナンバーが異なります。[販1] 幼児(3~5歳)もITにて予約。[販2] 往路復路共に3歳で手配

## 本島プランのお客様は全期間・全車種 ガソリン満タン返し不要!

※「本島+離島」の組合せは対象外となります。  
※途中給油はお客様ご負担となります。

ETC車載器付  
(離島は除く)

※ETCカードはお客様でご用意ください。

カーナビ付!

空港・Tギャラリア沖縄 by  
DFS営業所の配車車が選べます。(本島のみ)

全て禁煙車をご用意!

沖縄到着日から出発日までご利用OK! 沖縄でのフリータイムを存分にお楽しみください。

クイックチェックインサービスご利用可能 [BOX1]

### TOYOTA Rent a Car

**予防安全機能**  
[Toyota Safety Sense]+バックモニター搭載車種をご利用OK!

■対象車種:本島は、車種一覧のトヨタ指定可能車種のみ対象。  
離島は、トヨタ無指定全車種対象。

※詳細はトヨタ自動車ホームページをご覧ください。トヨタレンタカー店舗にてお尋ねください。

**1日20台限定 追加代金なしでOK**で  
本島 **Aクラス アクア禁煙車**をご利用OK

**1日10台限定 追加代金なしでOK**で  
本島 **Bクラス プリウス禁煙車**をご利用OK  
※限定車種もエースJTB専用チェックインルーム対象 [販1]

●レストランサマズグループで使える夕食券1,000円分付(1台につき1枚)(本島のみ)

### NIPPON レンタカー

**本島 全車種ASV(先進安全自動車)対応!**  
※メーカーにより機能が異なります。  
ドライブレコーダー(前方設置)とバックモニターも搭載!(いずれも本島のみ)

**1日5台限定 追加代金なしでOK**で  
本島 **ハイブリッドAクラス 無指定禁煙車**をご利用OK [販1]

●女性(向け)専用車をご用意! [販1]

本島Sクラス禁煙(ブーンCILQ)  
※女性の方が出発手続きいただくことが条件となります。但し、男性の同乗・運転も可能です。  
▼UVカットガラス、プラスマクラスター搭載!  
▼衝突回避支援ブレーキ機能など、スマートアシストII搭載

●携帯オーディオ接続端子[Music Line]対応車種をご用意

### オリックスレンタカー

**衝突軽減ブレーキ・バックモニター付きで安心・安全・快適ドライブ!!**  
(本島のみ)

**1日30台限定 追加代金なしでOK**で  
本島 **ハイブリッドAクラス 無指定禁煙車**をご利用OK  
■除外日:4/28~5/4(貸出日基準) [販1]

**本島 那覇空港店限定!**  
[エースJTBカウンター]で到着後10分程でお手続き完了!

●登録2年以内の車両をご用意!全期間・全車種対象!(本島のみ)  
●Bluetooth装備!車内で音楽を楽しもう!! (本島のみ)  
※機種によって対応不可

◆本島・離島(離島+本島・本島+離島含む) 共通 レンタカー差額加減表 (おひとり おとな・こども・幼児(0~5歳)共/単位:円)  
■出発日基準:【期間①】右記以外 【期間②】12/25~31、1/1・2・8~10、2/20~22、3/19~31、4/1~4・28~30、5/1~3

| 出発日基準                                |             |           | 期間①       |           |        |        |        | 期間②    |        |        |        |        |
|--------------------------------------|-------------|-----------|-----------|-----------|--------|--------|--------|--------|--------|--------|--------|--------|
| クラス                                  | 積載量(目安)注1)  | ご乗車人数     | 2日間       | 3日間       | 4日間    | 5日間    | 6日間    | 2日間    | 3日間    | 4日間    | 5日間    | 6日間    |
| <b>Sクラス</b><br>禁煙車のみ<br>             | スーツケース 約2個分 | 5名1台      | 追加代金なしでOK |           |        |        |        |        |        |        |        |        |
|                                      |             | 1室1台利用注2) | 追加代金なしでOK |           |        |        |        |        |        |        |        |        |
|                                      |             | 3名1台      | 追加代金なしでOK |           |        |        |        |        |        |        |        |        |
|                                      |             | 2名1台      | 追加代金なしでOK |           |        |        |        |        |        |        |        |        |
| <b>A・ハイブリッドAクラス</b><br>禁煙車のみ<br>     | スーツケース 約2個分 | 4~5名1台    | 900       | 500       | 600    | 900    | 700    | 800    | 500    | 400    |        |        |
|                                      |             | 1室1台利用注2) | 3名1台      | 1,300     | 800    | 1,000  | 1,200  | 1,000  | 1,100  | 600    | 500    |        |
|                                      |             | 2名1台      | 1,900     | 1,200     | 1,400  | 1,700  | 1,500  | 1,600  | 900    | 800    |        |        |
|                                      |             | 2室以上1台利用  | 5名1台      | 追加代金なしでOK | -800   | -1,700 | -2,100 | -2,400 | -700   | -1,100 | -2,100 | -2,700 |
| <b>B・ハイブリッドBクラス</b><br>禁煙車のみ<br>     | スーツケース 約2個分 | 4~5名1台    | 1,100     | 900       | 1,300  | 1,600  | 1,000  | 1,200  | 1,000  | 1,300  | 1,500  |        |
|                                      |             | 1室1台利用注2) | 3名1台      | 1,600     | 1,300  | 1,800  | 2,300  | 1,400  | 1,600  | 1,300  | 1,700  | 2,000  |
|                                      |             | 2名1台      | 2,400     | 2,000     | 2,700  | 3,500  | 2,000  | 2,300  | 1,900  | 2,500  | 3,000  |        |
|                                      |             | 2室以上1台利用  | 5名1台      | 追加代金なしでOK | -600   | -1,400 | -1,600 | -1,700 | -500   | -800   | -1,700 | -2,100 |
| <b>WSクラス</b><br>禁煙車のみ<br>            | スーツケース 約2個分 | 6~7名1台    | 800       | 600       | 1,000  | 1,300  | 900    | 1,000  | 900    | 1,200  | 1,500  |        |
|                                      |             | 1室1台利用注2) | 5名1台      | 1,100     | 900    | 1,200  | 1,500  | 1,200  | 1,300  | 1,100  | 1,500  | 1,900  |
|                                      |             | 4名1台      | 1,300     | 1,100     | 1,500  | 1,900  | 1,400  | 1,600  | 1,400  | 1,900  | 2,400  |        |
|                                      |             | 2室以上1台利用  | 6~7名1台    | 追加代金なしでOK | -400   | -1,000 | -1,100 | -1,200 | -200   | -500   | -1,000 | -1,100 |
| <b>WAクラス</b><br>禁煙車のみ<br>            | スーツケース 約2個分 | 7~8名1台    | 1,000     | 1,700     | 1,500  | 2,100  | 2,500  | 1,500  | 1,800  | 2,500  | 3,000  |        |
|                                      |             | 1室1台利用注2) | 6名1台      | 1,300     | 2,100  | 1,900  | 2,500  | 3,100  | 1,900  | 2,200  | 2,900  | 3,600  |
|                                      |             | 5名1台      | 1,600     | 2,500     | 2,300  | 3,000  | 3,800  | 2,300  | 2,700  | 3,400  | 4,300  |        |
|                                      |             | 4名1台      | 2,000     | 3,100     | 2,800  | 3,800  | 4,700  | 2,800  | 3,300  | 4,300  | 5,300  |        |
|                                      |             | 2室以上1台利用  | 6~8名1台    | 400       | 700    | 100    | 300    | 500    | 700    | 200    | 300    | 400    |
|                                      |             | 4~5名1台    | 600       | 1,100     | 500    | 900    | 1,200  | 1,100  | 300    | 500    | 700    |        |
| <b>レンタカーを利用しない場合</b><br>(幼児は減額なし)注3) |             | 4名以上1室    | 追加代金なしでOK | -1,400    | -2,100 | -2,600 | -3,000 | -1,200 | -1,700 | -2,300 | -3,000 | -3,600 |
|                                      |             | 3名1室      | 追加代金なしでOK | -2,400    | -3,600 | -4,300 | -5,000 | -2,100 | -2,800 | -3,900 | -5,000 | -6,000 |
|                                      |             | 2名1室      | 追加代金なしでOK | -3,700    | -5,400 | -6,600 | -7,500 | -3,200 | -4,200 | -5,900 | -7,500 | -9,100 |

※2名以上(W5-WAは4名以上)でのお申込みとなります。1名でのご利用はできません。  
 ※グレード・色・年式・型式・排気量の指定はできません。(写真は全てイメージです)  
 ※追加代金なしでOK以外のレンタカーをご利用の場合、0歳以上の幼児も差額代金が必要となります。(但し減額の場合は対象外) [販2]  
 注1)上記記載のスーツケースとは、航空機内持ち込み手荷物サイズ(W55cm×H40cm×D25cm)を表します。 ※積載量は最大定員利用での個数を表記しており、車種・人数・各チャイルドシートの利用状況により異なります。  
 ※チャイルドシート設置の場合、1台につき1.5人分の座席が必要です。チャイルドシートのご利用台数・乗車人員により定員内であっても1台でご乗車いただけない場合があります。  
 注2)6名以上1室利用の場合、基本代金にはSクラス2台が含まれます。但し、6名以上1室(コネクティングルーム含む)の場合、WS、WAクラス1台を利用の場合は、上記「1室1台利用」の差額代金をご覧ください。  
 注3)レンタカー不要の場合は、P.10-11の基本代金から「レンタカーを利用しない場合」の代金を減額してください。  
 【レンタカー不要適用条件】全員(同室の同一グループ)が全行程レンタカーを利用されない場合(一部行程のみ利用や4名1室利用で2名がレンタカー利用、2名がレンタカー利用なしの場合返金はありません。)  
 ※レンタカー利用の場合の利用期間とは、沖縄内各空港着日から最終日沖縄内各空港出発までとなります。

**本島 トヨタレンタカー・Aクラス以上ご利用の方限定**  
**「エースJTB専用チェックインルーム」ご利用OK**

(追加料金不要) (事前申込不要)  
 トヨタレンタカーお申込の方は、トヨタレンタカー那覇空港店内専用チェックインルームで手続き。スムーズに貸出を行います。ルーム内ドリンクサーバー(料金不要)で快適な時間を!

**【設定期間】**  
 2020年11月1日～2021年5月8日(貸出日基準)  
 設定除外日:2020年12月30日・31日、2021年5月1日・2日

**【利用方法】**  
 最終旅程表を「エースJTB専用チェックインルーム」係員にご提示ください。

**【ご利用条件】**  
 Aクラス以上の車種をご利用で  
 9:00～16:00那覇空港到着便ご利用のお客様  
 ※設定除外日及び上記時間外の到着便をご利用の方は通常カウンターでのご案内となります。  
 ※八重山+本島、宮古+本島プランの本島滞在中でもご利用いただけます。



**トヨタレンタカー、ニッポンレンタカー、オリックスレンタカー、Aクラス以上お申込の方限定**  
**本島 レンタカー営業所タクシー送迎プラン**

**■料金要 ■事前申込要 ■台数限定 ■オプションプラン**

**タクシー利用で空港での混雑を回避!**

**【簡単】電話1本で配車**  
 JTB沖縄那覇空港営業所に設置のタクシー会社直通電話から電話するだけ! 電話後約10～15分で配車いたします。  
 (※お客様ご自身の携帯電話からお電話いただけますが、通話料はお客様負担となります。)ご予約は那覇空港到着後に限ります。

**【早い】空港及びレンタカー受付時の混雑を回避**  
 到着ロビーを出て横断歩道を渡り、予約タクシー乗り場よりご乗車ください。営業所まで約8～13分で送迎いたします。

**【安い】お得な料金設定**  
 (※那覇空港からレンタカー営業所まで通常約1,200円～1,500円/営業所により異なります。)

**【設定期間】2020年11月1日～2021年5月8日(利用日基準)【旅行代金に含まれるもの】タクシー代(片道)【設定時間】10:00～15:00(利用便の那覇空港到着時間が基準となります。【定員】4名/0歳以上定員を含む【申込条件】トヨタレンタカー・ニッポンレンタカー・オリックスレンタカーのAクラス以上の車種をご利用のお客様【発着地】那覇空港→各レンタカー会社**

**【注意】**※タクシー送迎は普通乗用タクシー(定員4名/0歳以上定員を含む)での配車となります。5名以上は、タクシー2台以上の予約が必要となります。※那覇空港からレンタカー会社への送迎以外はご利用できません。※当プランご利用の場合、貸出はトヨタレンタカーは那覇空港店エースJTB専用チェックインルーム、ニッポンレンタカーは那覇営業所、オリックスレンタカーは那覇西町店となり、返車は各レンタカー会社那覇空港店となります。※八重山+本島、宮古+本島プランの本島滞在中でもご利用いただけます。

**【販売】**※予約したレンタカー会社で同じ貸出日・人員の予約 ●素材は往路便到着時間の枠でタクシー台数(1台/定員4名)を選択。●MS要:IN便・ご旅行中つながるお客様の連絡先 ●満員・手仕舞い後のリクエスト不可

**◆車種一覧**

**本島** 配車・返車は那覇空港営業所又はTギャラリア沖縄営業所より選べます。  
**クラス・車種がご覧いただけます。** ※全て禁煙車・AT車となります。※クラスを変更する場合は、差額料金がかかります。P.14「レンタカー差額加減表」をご覧ください。

| クラス       | トヨタ                                               | ニッポン                                                                                  | オリックス                                                                        |
|-----------|---------------------------------------------------|---------------------------------------------------------------------------------------|------------------------------------------------------------------------------|
| S         | 無指定 / <b>指 TS</b> ヴィッツ                            | 無指定 / <b>指</b> フィット・ <b>指</b> スイフト・ <b>指</b> プーン CILQ (女性向け車両)                        | 無指定 / <b>指</b> フィット・ <b>指</b> ノート                                            |
| A・ハイブリッドA | (A) 無指定 / <b>指 TS</b> アクア・ <b>指 TS</b> カローラフィールダー | (A) 無指定 / <b>指</b> カローラフィールダー<br>(HA) 無指定 / <b>指</b> ノート e-POWER・ <b>指</b> フィットハイブリッド | (A) 無指定 / <b>指</b> カローラアクシオ<br>(HA) 無指定 / <b>指</b> アクア・ <b>指</b> ノート e-POWER |
| B・ハイブリッドB | (B) 無指定 / <b>指 TS</b> プリウス                        | (HB) 無指定 / <b>指</b> プリウス                                                              | (HB) 無指定 / <b>指</b> ヴェゼルハイブリッド                                               |
| WS        | 無指定 / <b>指 TS</b> シエンタ                            | 無指定                                                                                   | <b>指</b> フリードハイブリッド                                                          |
| WA        | 無指定 / <b>指 TS</b> ノア・ <b>指 TS</b> ヴォクシー           | 無指定                                                                                   | 無指定 / <b>指</b> ステップワゴン・ <b>指</b> セレナ                                         |

**離島(石垣島・宮古島)・離島+本島・本島+離島**

配車・返車は各空港最寄りの営業所となります。小浜島・西表島ではご利用いただけません。  
**クラス・車種がご覧いただけます。** ※全て禁煙車・AT車となります。  
 ※クラスを変更する場合は、差額料金がかかります。P.14「レンタカー差額加減表」をご覧ください。

| クラス       | トヨタ               | ニッポン                | オリックス   |
|-----------|-------------------|---------------------|---------|
| S         | <b>TS</b> 無指定     | 無指定 / <b>指</b> フィット | 無指定     |
| A・ハイブリッドA | (A) <b>TS</b> 無指定 | (A) 無指定<br>(HA) 無指定 | (A) 無指定 |
| WA        | <b>TS</b> 無指定     | 無指定                 | 無指定     |

**チャイルドシート貸出**

6歳未満のお子様の乗車にはチャイルドシートの使用が義務付けられています。お子様同伴の際は、必ずご予約ください。ご予約のない場合、お客様がチャイルドシートをご用意されていない場合はレンタカー会社で車のご利用をお断りすることがあります。※チャイルドシートの在庫には限りがあります。お早めにお申込ください。※チャイルドシートの装着により定乗車できない場合があります。※身長・体重・年齢はあくまでも参考です。シートの種類はお客様の発育に合わせてお選びください。

| 対応シート    | 対象年齢        | 身長・体重(目安)             |
|----------|-------------|-----------------------|
| ベビーシート   | 生後9ヶ月位まで    | 100cm以下・9kg未満         |
| チャイルドシート | 生後9ヶ月～4歳位まで | 100cm以下・9～18kg未満      |
| ジュニアシート  | 4歳～10歳位まで   | 100～135cm以下・15～32kg未満 |

**販売店** シートが必要な場合は現地素材にシートの種類・台数[MS要]

- 免許証を必ずご持参ください。当日免許証をお持ちでない場合はいかなる理由でも貸出できません。
- レンタカー会社係員に最終旅程表をご提示ください。
- ご乗車人数はおとな・子ども・幼児の合計人数となります。乗車人数における子どもの数え方は道路交通法に準じます。
- 代金には基本料金(走行キロフリー)、保険料(対人、対物、車両、人身傷害、免責補償制度)、消費税等諸料を含みます。有料道路代、駐車料金等は含まれません。
- ガソリン代(離島)、途中で給油した場合のガソリン代(本島・離島)、有料道路代、駐車料金、営業補償料の一部(ノンオペレーションチャージ)は含まれません。
- 保険内容は各レンタカー会社によって異なります。詳細は販売店係員までお尋ねください。[販3]
- 配返車の手続きは、空港最寄りの営業所、Tギャラリア沖縄byDFS営業所(本島のみ)にて行います。
- 空港～各営業所間は送迎バスにてご案内します。但し、Tギャラリア沖縄byDFS営業所をご利用の場合、那覇空港～営業所間はお客様各自で移動してください。
- 本島のみ、那覇空港営業所営業時間(8:00～20:00)外に到着、出発する便利用の場合、事前連絡があれば空港営業所に限り対応可能です(変更となる場合があります)。[販4]
- 宿泊を伴わない軽便地でのレンタカー利用はできません。
- 本島泊+離島泊+本島泊、離島泊+本島泊+離島泊、石垣+小浜+西表泊+宮古泊等の組合せはできません。
- ご利用いただくレンタカーは本島・離島共に同クラスに限ります。また、レンタカーの貸出は本島・離島それぞれ1回のみとなります。[販5]
- 配返車は各営業所の営業時間内に限ります。
- 6歳未満の幼児は必ずチャイルドシートをご予約ください。(料金不要)

**レンタカーの保険及び補償について** 詳しくはレンタカー会社にお問合せください。

車両には下記の金額を限度として保険等による補償が付いています。但し、保険約款の免責事項に該当する事故についてはお客様のご負担となります。

| トヨタレンタカー                        | ニッポンレンタカー                    | オリックスレンタカー                   |
|---------------------------------|------------------------------|------------------------------|
| ■対人補償: 無制限 (1名につき / 自賠責保険含む)    | ■対人補償: 無制限 (1名につき / 自賠責保険含む) | ■対人補償: 無制限 (1名につき / 自賠責保険含む) |
| ■車両補償: 時価額 (1事故限度額)             | ■車両補償: 時価額 (1事故限度額)          | ■車両補償: 時価額 (1事故限度額)          |
| ■対物補償: 無制限 (1事故限度額)             | ■対物補償: 無制限 (1事故限度額)          | ■対物補償: 無制限 (1事故限度額)          |
| <b>■人身傷害補償: 3,000万円 (1名につき)</b> |                              |                              |

※保険約款の免責事項に該当する場合、補償は運用されません。万が一事故を起こされまして上記補償額を上回る補償と5万円を限度とするノンオペレーションチャージをご負担いただけます。

- [BOX1] No.32183(トヨタ)、32184(ニッポン)、32168(オリックス)
- [販1] 専用素材で予約。台数限定のため、発生手配不可。[本島+離島]組み合わせプランは対象外
- [販2] 幼児(0～5歳)は現地素材(レンタカー)=[幼児]で手配要。レンタカー利用なしの場合は、人数指定より「無償幼児」で手配要。
- [販3] I-Web国内情報No.350628
- [販4] TEL後MS要。
- [販5] 本島、離島どちらか一方のみレンタカー利用の場合は「現地素材利用なし」を選択しOP等で手配。
- 販売店**
- 現地素材にて利用レンタカー会社・クラス・車種を選択。
- 2室以上1台利用は全宿泊日が2室以上利用の場合のみ選択可。また複数台予約の場合は1台ずつ部屋割の人数にて手配。
- 全員がレンタカー利用なしの場合は入室人員で室数分の「現地素材利用なし」にて手配要。
- 同室の同一グループで一部レンタカー利用、一部レンタカー利用なしの場合はレンタカー不要の素材選択はできませんので、全員レンタカー素材を選択要。(例)4名1室利用で2名レンタカー利用・2名レンタカー利用なしは選択不可。
- 配車営業所又は空港・配車日と往路便 / 返車営業所又は空港・返車日と復路便・代表者の携帯TEL番号・チャイルドシートが必要な場合はシートの種類・台数[MS要]
- 配車・返車営業所は各レンタカー会社HPにて確認。
- チャイルドシート利用の際の乗車定員について不明な場合はレンタカー会社へ確認のこと。

1 レンタカー付プラン  
出発日&旅行日数をチョイス [P.10・11]

2 航空機をチョイス [P.12・13]

3 レンタカーをチョイス [P.14・15]

4 宿泊ホテルをチョイス [P.16~]

# 本島 リゾート

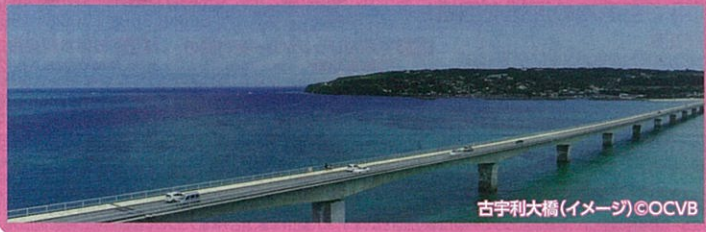

おんなそん 恩納村 8707-006

おきなわかりゆしビーチリゾート・オーシャンスパ

2つの大展望風呂は露天風呂やジェットバス設備を完備。キッズおすすめ体験教室やエースJTBラウンジにはキッズコーナーもあり、お子様連れの方におすすめのホテルです。高台に位置し、テラスサイドからは東シナ海を眼下に臨みサンセットをお楽しみいただけます。



【1泊朝食】〈朝〉(和洋バイキング/レストラン)  
 イン 14:00 [アウト] 11:00  
 交通 那覇空港→車約70分(沖縄自動車道利用)  
 〈ツイン禁煙オーシャンビュー〉(30~42m/定員2~3名) [02]  
 〈フォース禁煙オーシャンビュー〉(39~42m/定員4名) [08]  
 〈琉球ルーム和室ベッド3台禁煙〉(48m/定員3~4名) [07]

おんなそん 恩納村 8707-014 総合 93点

おきなわ すぱりぞーと えぐぜす  
オキナワスパリゾートエグゼス

追加料金 (P.36) チ

★・バレットパーキングサービスご利用OK  
 ・3連泊以上の方: 滞在中夕食1回付(限定メニュー)

【1泊朝食】〈朝〉(洋食/バイキング/レストラン)  
 イン 14:00 [アウト] 11:00  
 交通 那覇空港→車約70分(沖縄自動車道利用)  
 (スーベリアフロアスーベリア(ツイン)禁煙)  
 (59.1m/定員2~4名) [01]  
 (スーベリアコーナースイート(トリプル)禁煙)  
 (77.6m/定員2~4名) [03]  
 ※3~4名1室の場合は、正ベッド2台+ダブルベッド1台の利用になります  
 【グレードアップ追加料金(おとな・子どもおひとり)】  
 上記追加料金(P.36) チ にコーナースイートは+5,800円  
 ※全室禁煙となります。  
 ※エースJTBラウンジは隣接する沖縄かりゆしビーチリゾート・オーシ  
 ンのラウンジのご利用となります。  
 【幼児朝食(バイキング代)4~5歳880円(現地払い)】

総合 ★★★★★ 81点  
 サービス ★★★★★ 79点  
 朝食 ★★★★★ 84点  
 客室 ★★★★★ 77点  
 大浴場 ★★★★★ 76点

追加料金なしでOK ラウンジ



★・3連泊以上の方: 滞在中夕食1回付(限定メニュー)  
 ※館内スパ施設1DAYパス付を除き、下記2連泊との併用不可  
 ・2連泊の方: ホテル館内(一部除く)で利用できる「エンジョイプラス」2枚付(おひ  
 /おとな・子ども共) & 館内スパ施設(森の湯・海の湯)1DAYパス付

【グレードアップ追加料金(おとな・子どもおひとり)】  
 基本料金(P.10・11)に琉球ルームは3名1室+1,200円、4名1室+600円  
 (注)琉球ルームは和室にローベッドが入っております。  
 ※全室禁煙となります。※大浴場は有料となります。料金詳細はホテルへお問合せください。  
 【幼児朝食(バイキング代)4~5歳600円(現地払い)】

おんなそん 恩納村 8707-010

りざんシーパークホテル谷茶ベイ

800メートルもの天然白浜ビーチを目前にした贅沢なロケーションです。マリナクティビティをはじめ、温水のインドアプール・レスト  
 ランも充実、「琉球舞踊&イサナー」のステージは毎晩上演されます。エンジョイポイントを使って館内を楽しむこともできます。



【1泊朝食】〈朝〉(和洋バイキング又は和食/バイキング/レストラン)  
 イン 14:00 [アウト] 11:00  
 交通 那覇空港→車約60分(沖縄自動車道利用)  
 ※全室禁煙となります。  
 ※大浴場は有料となります。料金詳細はホテルへお問合せください。  
 【幼児施設使用料(朝食・昼食・夕食代含む)】3~5歳1,100円(現地払い)】

総合 ★★★★★ 86点  
 サービス ★★★★★ 83点  
 朝食 ★★★★★ 83点  
 客室 ★★★★★ 80点  
 大浴場 ★★★★★ 73点

追加料金なしでOK ラウンジ

★・朝食券1枚でランチ、2枚で夕食に変更OK(限定メニュー)・滞在中スパ1泊につき1回ご利用  
 K・滞在中パターゴルフ/テニスコート/スポーツジムいずれか1回60分ご利用OK・滞在中リ  
 ン子ども広場1回30分ご利用OK  
 ・4連泊以上の方: エンジョイポイント1室10ポイント 付(1ポイント100円相当) ※詳細はホテル  
 お問合せください。  
 ※下記3連泊以上との併用OK  
 ・3連泊以上の方: 滞在中夕食1回付(限定メニュー)  
 ※下記2連泊との併用不可  
 ・2連泊の方: 滞在中ランチ1回付(限定メニュー)



基本ルーム

スタンダードルーム(一例)  
 〈スタンダードルーム(ツイン)禁煙〉(30m/定員2~3名) [02]  
 〈デラックスルーム(ツイン)禁煙〉(40m/定員4名) [05]

デラックスルーム(一例)

グレードアップルーム

スタンダードルーム オーシャンビュー  
 〈スタンダードルーム(ツイン)禁煙オーシャンビュー〉(30m/定員2~3名) [08]  
 〈デラックスルーム(ツイン)禁煙オーシャンビュー〉(40m/定員4名) [09]  
 【グレードアップ追加料金(おとな・子どもおひとり)】  
 基本料金(P.10・11)にオーシャンビューは+1,200円

デラックスルーム オーシャンビュー  
 客室(一例)



おんなん 恩納村 8707-007

おんなん リゾート オキナワ

## ルネッサンス リゾート オキナワ

2020年リニューアルオープン。明るくて快適なお部屋になりました。やすらぎと癒しの空間でお過ごしください。ファミリーに好評の動物たちとのふれあいをテーマにした子ども向けプログラムも充実しています。



【1泊朝食】(朝) (和洋バイキング又は和食/レストラン)

【イン】14:00 【アウト】11:00

【交通】那覇空港→車約60分(沖縄自動車道利用)

※全室禁煙となります。

【幼児施設使用料】3~5歳右記以外宿泊3,850円、12/26~1/3、4/29~5/5宿泊は5,500円

(現地払い/食事・アメニティ含む) [販2]

除外日:1/3、5/5



総合★★★★☆90点  
 サービス★★★★☆88点  
 朝食★★★★☆89点  
 客室★★★★☆84点  
 大浴場———

追加料金 (P.36)

ネ

ラウンジ

- ★ 3連泊以上の方(3/20~4/4チェックインは4連泊以上):クラブサビー付 ※下記2連泊との併用不可
- ★ 2連泊の方:チャレンジクーポンおひとり3枚付 [販1]



JTBプレミアムラウンジテラス



朝食(イメージ)



イボプール



フロントホビー

### 基本ルーム



〈スーパーアツインコーストビュー禁煙〉(36㎡/定員2~3名) [11] (36㎡/定員2~4名) [12]

### グレードアップルーム

#### デラックスツインビーチビュー



〈スーパーアツインビーチビュー禁煙〉(36㎡/定員2~3名) [13] (36㎡/定員2~4名) [14]  
 〈デラックスツインコーストビュー禁煙〉(36㎡/定員2~3名) [15] (36㎡/定員2~4名) [16]  
 〈デラックスツインビーチビュー禁煙〉(36㎡/定員2~3名) [17] (36㎡/定員2~4名) [18]  
 【グレードアップ追加料金(おとな・子どもおひとり)】  
 上記追加料金(P.36) 又 からスーパーアツインビーチビューは+2,300円、デラックスツインコーストビューは+3,500円、デラックスツインビーチビューは+5,800円

おんなん 恩納村 8707-021

おんなん リゾート オキナワ

## ホテルモントレ沖縄スパ&リゾート

ホテルの目の前は透視度が高いタイガービーチが広がり、全客室から眺める事ができます。雨の日でも室内でお楽しみいただけるペビー&キッズコーナーやオリジナルシーサー作り体験をはじめとした陶芸体験工房などあり、ファミリーにオススメのホテルです。



【1泊朝食】(朝) (和洋バイキング又は和食/レストラン)

※繁忙期は別会場のご案内有

【イン】14:00 【アウト】11:00

【交通】那覇空港→車約60分(沖縄自動車道利用)

※全室禁煙となります。

【幼児朝食バイキング代】4~5歳550円(現地払い)



総合★★★★☆93点  
 サービス★★★★☆90点  
 朝食★★★★☆85点  
 客室★★★★☆92点  
 大浴場———

追加料金 (P.36)

又

ラウンジ

- ★ 滞在中駐車料金不要(通常1泊500円)
- ★ 2連泊以上の方:滞在中スパ施設おひとり1回ご利用OK



JTBラウンジ(イメージ)



フィットネスジム(イメージ)



温泉(イメージ)



屋内プール(イメージ)

### 基本ルーム

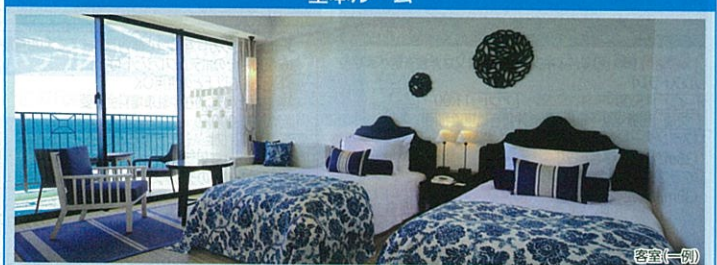

〈スタンダードツイン禁煙〉(36㎡/定員2~4名) [01]

### グレードアップルーム

#### デラックスツイン



〈スーパーアツイン禁煙〉(39㎡/定員2~3名) [10]  
 〈デラックスツイン禁煙〉(43㎡/定員2~4名) [02]  
 【グレードアップ追加料金(おとな・子どもおひとり)】  
 上記追加料金(P.36) 又 にスーパーアツインは+1,200円、デラックスツインは+2,900円

お出かけ先のメニューは「旅の過ごし方」に注目

P31

加減代金表のご案内

P36

**1 レンタカー付プラン**  
出発日&旅行日数をチョイス [P.10-11]

おんなん 恩納村 8707-015 総合 92点

かふーリゾートとふちゅくこんどほてる

**カフーリゾートフチャクコンド・ホテル**

追加代金 (P.36) **チ**



カフェ 外観

[1泊朝食] (朝) (洋食/バイキング又は和食/レストラン)  
イン 14:00 アウト 11:00  
交通 那覇空港→車約50分(沖縄自動車道利用)  
(ホテル棟スイート(4ベッド)禁煙) (61~78㎡/定員2~4名) [02]  
(コンドミニアム棟スイート(4ベッド)禁煙)  
(62~71㎡/定員2~4名) [06]  
(コンドミニアム棟スイート(4ベッド)禁煙)  
(71~76㎡/定員2~4名) [10]  
(コンドミニアム棟スイート(4ベッド)禁煙)  
(62~76㎡/定員2名) [09]  
(アネックス棟スイート(4ベッド)禁煙) (68~79㎡/定員2~4名) [11]  
(アネックス棟コーナースイート(4ベッド)禁煙) (86~94㎡/定員2~4名) [12]

★ 朝食券をランチ時に2,000円分のお食事券としてご利用OK  
・離乳食をご用意※レストランにておとなの方のお食事と同時する場合に限ります。※事前申込要  
・3連泊以上の方滞在中ランチ1回付(限定メニュー)

[グレードアップ追加代金(おとな・子どもおひとり)]  
上記追加代金 (P.36) **チ** にアネックス棟コーナースイート2名1室は+9,200円、3~4名1室は+4,600円、コンドミニアム棟プレミアムスイートは+4,600円  
※全室禁煙となります。

無料 大浴場 洗浄機 冷蔵庫 洗濯機

**2 航空機**をチョイス [P.12-13]

おんなん 恩納村 8707-004 総合 84点

ANAインターコンチネンタル万座ビーチリゾート

追加代金 (P.36) **テ**



客室(一例)

★ 3連泊以上の方  
※詳細はホテル  
※下記2連泊以上  
・2連泊以上の方付

[1泊朝食] (朝) (洋食/バイキング又は和洋/レストラン)  
※状況により提供内容が変更になる場合があります。  
イン 15:00 アウト 11:00  
交通 那覇空港→車約50分(沖縄自動車道利用)  
(スーパリアルーム(ツイン)禁煙)  
(32㎡/定員2~4名) [01]  
(ハイフロアルーム(ツイン)禁煙)  
(32㎡/定員2~4名) [05]

★ 3連泊以上の方滞在中夕食1回付(限定メニュー)  
※下記3連泊との併用不可  
・3連泊の方滞在中スイーツランチ1回付(限定メニュー)

[グレードアップ追加代金(おとな・子どもおひとり)]  
上記追加代金 (P.36) **テ** にスタンダードツインオーシャンビューは+2,900円、ナチュラルスーベリア・デラックス・ラグジュアリーは+4,000円  
※全室禁煙となります。  
※大浴場は有料となります。料金詳細はホテルへお問合せください。

無料 大浴場 洗浄機 冷蔵庫 洗濯機

**3 レンタカー**をチョイス [P.14-15]

おんなん 恩納村 8707-003 総合 89点

ホテルムーンビーチ

追加代金 (P.36) **ケ**



ラウンジ 外観

[1泊朝食] (朝) (和洋/バイキング又は和洋※選べません/レストラン)  
イン 14:00 アウト 11:00  
交通 那覇空港→車約50分(沖縄自動車道利用)  
(スタンダードツイン禁煙) (27㎡/定員2名) [02]  
(和洋室2ベッド禁煙) (32.4~40.5㎡/定員3~4名) [03]  
(スタンダードツイン禁煙オーシャンビュー) (27㎡/定員2名) [01]  
(ナチュラルスーベリア(ツイン)禁煙)  
(32.4㎡/定員2名) [08]  
(ナチュラルデラックス(トリプル)禁煙)  
(40.5㎡/定員3名) [09]  
(ナチュラルラグジュアリー(和洋室)2ベッド禁煙)  
(48.6㎡/定員3~4名) [10]

★ 4連泊以上の方滞在中夕食1回付(限定メニュー)  
※下記3連泊との併用不可  
・3連泊の方滞在中スイーツランチ1回付(限定メニュー)

[グレードアップ追加代金(おとな・子どもおひとり)]  
上記追加代金 (P.36) **ケ** にスタンダードツインオーシャンビューは+2,900円、ナチュラルスーベリア・デラックス・ラグジュアリーは+4,000円  
※全室禁煙となります。  
※大浴場は有料となります。料金詳細はホテルへお問合せください。

無料 大浴場 洗浄機 冷蔵庫 洗濯機

**4 宿泊**をチョイス

おんなん 恩納村 8707-005 総合 88点

シェラトン沖縄サンマリナリゾート

追加代金 (P.36) **ナ**



ラウンジ 外観

[1泊朝食] (朝) (和洋/バイキング又は和洋※選べません/レストラン)  
イン 15:00 アウト 12:00  
交通 那覇空港→車約60分(沖縄自動車道利用)  
(メインタワーデラックス(ツイン)禁煙)  
(32~36㎡/定員2~4名) [02]  
(メインタワーハイフロアデラックス(ツイン)禁煙)  
(32~36㎡/定員2~4名) [03]  
(メインタワーオーシャンメゾネット禁煙)  
(52㎡/定員2~5名) [05]  
(サウスタワープレミアムオーシャン(ツイン)禁煙)  
(50㎡/定員2~4名) [06]

★ キッズブロッグ  
・アニバーサリー  
※詳細はホテル  
・2連泊以上の方付

[グレードアップ追加代金(おとな・子どもおひとり)]  
上記追加代金 (P.36) **ナ** にスタンダードツインオーシャンビューは+2,900円、ナチュラルスーベリア・デラックス・ラグジュアリーは+4,000円  
※全室禁煙となります。  
※大浴場は有料となります。料金詳細はホテルへお問合せください。

無料 大浴場 洗浄機 冷蔵庫 洗濯機

おんなん 恩納村 8707-025 総合 89点

ハレクラニ沖縄

追加代金 (P.36) **ヤ**



外観(空撮)

[1泊朝食] (朝) (和洋/バイキング又は和洋※選べません/レストラン)  
イン 14:00 アウト 11:00  
交通 那覇空港→車約50分(沖縄自動車道利用)  
(スタンダードツイン禁煙) (27㎡/定員2名) [02]  
(和洋室2ベッド禁煙) (32.4~40.5㎡/定員3~4名) [03]  
(スタンダードツイン禁煙オーシャンビュー) (27㎡/定員2名) [01]  
(ナチュラルスーベリア(ツイン)禁煙)  
(32.4㎡/定員2名) [08]  
(ナチュラルデラックス(トリプル)禁煙)  
(40.5㎡/定員3名) [09]  
(ナチュラルラグジュアリー(和洋室)2ベッド禁煙)  
(48.6㎡/定員3~4名) [10]

★ 4連泊以上の方滞在中夕食1回付(限定メニュー)  
※下記3連泊との併用不可  
・3連泊の方滞在中スイーツランチ1回付(限定メニュー)

[グレードアップ追加代金(おとな・子どもおひとり)]  
上記追加代金 (P.36) **ケ** にスタンダードツインオーシャンビューは+2,900円、ナチュラルスーベリア・デラックス・ラグジュアリーは+4,000円  
※全室禁煙となります。  
※大浴場は有料となります。料金詳細はホテルへお問合せください。

無料 大浴場 洗浄機 冷蔵庫 洗濯機

おんなん 恩納村 8707-002 総合 88点

グレードアップルーム

ナチュラルスーベリア

追加代金 (P.36) **ナ**



客室(一例)

★ 4連泊以上の方滞在中夕食1回付(限定メニュー)  
※下記3連泊との併用不可  
・3連泊の方滞在中スイーツランチ1回付(限定メニュー)

[グレードアップ追加代金(おとな・子どもおひとり)]  
上記追加代金 (P.36) **ケ** にスタンダードツインオーシャンビューは+2,900円、ナチュラルスーベリア・デラックス・ラグジュアリーは+4,000円  
※全室禁煙となります。  
※大浴場は有料となります。料金詳細はホテルへお問合せください。

無料 大浴場 洗浄機 冷蔵庫 洗濯機

おんなん 恩納村 8707-023 総合 88点

ハイアットリージェンシー 瀬良垣アイランド 沖縄

追加代金 (P.36) **ヒ**



外観(空撮)

[1泊朝食] (朝) (和洋/バイキング又は和洋※選べません/レストラン)  
イン 15:00 アウト 12:00  
交通 那覇空港→車約60分(沖縄自動車道利用)  
(メインタワーデラックス(ツイン)禁煙)  
(32~36㎡/定員2~4名) [02]  
(メインタワーハイフロアデラックス(ツイン)禁煙)  
(32~36㎡/定員2~4名) [03]  
(メインタワーオーシャンメゾネット禁煙)  
(52㎡/定員2~5名) [05]  
(サウスタワープレミアムオーシャン(ツイン)禁煙)  
(50㎡/定員2~4名) [06]

★ キッズブロッグ  
・アニバーサリー  
※詳細はホテル  
・2連泊以上の方付

[グレードアップ追加代金(おとな・子どもおひとり)]  
上記追加代金 (P.36) **ナ** にスタンダードツインオーシャンビューは+2,900円、ナチュラルスーベリア・デラックス・ラグジュアリーは+4,000円  
※全室禁煙となります。  
※大浴場は有料となります。料金詳細はホテルへお問合せください。

無料 大浴場 洗浄機 冷蔵庫 洗濯機

おんなん 恩納村 8707-024 総合 88点

グレードアップルーム

プレミアムオーシャンビューツイン

追加代金 (P.36) **ヒ**



客室(一例)

★ 3連泊以上

[グレードアップ追加代金(おとな・子どもおひとり)]  
上記追加代金 (P.36) **ナ** にスタンダードツインオーシャンビューは+2,900円、ナチュラルスーベリア・デラックス・ラグジュアリーは+4,000円  
※全室禁煙となります。  
※大浴場は有料となります。料金詳細はホテルへお問合せください。

無料 大浴場 洗浄機 冷蔵庫 洗濯機

おんなん 恩納村 8707-026 総合 89点

ハレクラニ沖縄

追加代金 (P.36) **ヤ**

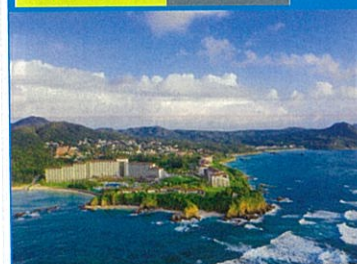

外観(空撮)

[1泊朝食] (朝) (和洋/バイキング又は和洋※選べません/レストラン)  
イン 14:00 アウト 11:00  
交通 那覇空港→車約50分(沖縄自動車道利用)  
(スタンダードツイン禁煙) (27㎡/定員2名) [02]  
(和洋室2ベッド禁煙) (32.4~40.5㎡/定員3~4名) [03]  
(スタンダードツイン禁煙オーシャンビュー) (27㎡/定員2名) [01]  
(ナチュラルスーベリア(ツイン)禁煙)  
(32.4㎡/定員2名) [08]  
(ナチュラルデラックス(トリプル)禁煙)  
(40.5㎡/定員3名) [09]  
(ナチュラルラグジュアリー(和洋室)2ベッド禁煙)  
(48.6㎡/定員3~4名) [10]

★ 4連泊以上の方滞在中夕食1回付(限定メニュー)  
※下記3連泊との併用不可  
・3連泊の方滞在中スイーツランチ1回付(限定メニュー)

[グレードアップ追加代金(おとな・子どもおひとり)]  
上記追加代金 (P.36) **ケ** にスタンダードツインオーシャンビューは+2,900円、ナチュラルスーベリア・デラックス・ラグジュアリーは+4,000円  
※全室禁煙となります。  
※大浴場は有料となります。料金詳細はホテルへお問合せください。

無料 大浴場 洗浄機 冷蔵庫 洗濯機

おんなん 恩納村 8707-027 総合 88点

グレードアップルーム

プレミアムオーシャンビューツイン

追加代金 (P.36) **ヒ**



客室(一例)

★ 3連泊以上

[グレードアップ追加代金(おとな・子どもおひとり)]  
上記追加代金 (P.36) **ケ** にスタンダードツインオーシャンビューは+2,900円、ナチュラルスーベリア・デラックス・ラグジュアリーは+4,000円  
※全室禁煙となります。  
※大浴場は有料となります。料金詳細はホテルへお問合せください。

無料 大浴場 洗浄機 冷蔵庫 洗濯機

おんなん 恩納村 8707-028 総合 88点

ハイアットリージェンシー 瀬良垣アイランド 沖縄

追加代金 (P.36) **ヒ**



外観(空撮)

[1泊朝食] (朝) (和洋/バイキング又は和洋※選べません/レストラン)  
イン 15:00 アウト 12:00  
交通 那覇空港→車約60分(沖縄自動車道利用)  
(メインタワーデラックス(ツイン)禁煙)  
(32~36㎡/定員2~4名) [02]  
(メインタワーハイフロアデラックス(ツイン)禁煙)  
(32~36㎡/定員2~4名) [03]  
(メインタワーオーシャンメゾネット禁煙)  
(52㎡/定員2~5名) [05]  
(サウスタワープレミアムオーシャン(ツイン)禁煙)  
(50㎡/定員2~4名) [06]

★ キッズブロッグ  
・アニバーサリー  
※詳細はホテル  
・2連泊以上の方付

[グレードアップ追加代金(おとな・子どもおひとり)]  
上記追加代金 (P.36) **ナ** にスタンダードツインオーシャンビューは+2,900円、ナチュラルスーベリア・デラックス・ラグジュアリーは+4,000円  
※全室禁煙となります。  
※大浴場は有料となります。料金詳細はホテルへお問合せください。

無料 大浴場 洗浄機 冷蔵庫 洗濯機

おんなん 恩納村 8707-029 総合 88点

グレードアップルーム

プレミアムオーシャンビューツイン

追加代金 (P.36) **ヒ**



客室(一例)

★ 3連泊以上

[グレードアップ追加代金(おとな・子どもおひとり)]  
上記追加代金 (P.36) **ナ** にスタンダードツインオーシャンビューは+2,900円、ナチュラルスーベリア・デラックス・ラグジュアリーは+4,000円  
※全室禁煙となります。  
※大浴場は有料となります。料金詳細はホテルへお問合せください。

無料 大浴場 洗浄機 冷蔵庫 洗濯機

おんなそん 恩納村 8707-012 総合 92点

リゾートホテル クラスターズ

追加代金 (P.36) **ム**



【1泊朝食】(朝) (洋食ハーブバイキング又は洋食※選べません/レストラン)

イン 14:00 アウト 11:00  
 交通 那覇空港→車約60分(沖縄自動車道利用)

〈クラブテラス(ツイン)禁煙・喫煙〉(52㎡/定員2名) [08.02]  
 〈クラブラグジュアリー(ツイン)禁煙・喫煙〉(57㎡/定員2名) [07.01]

客室(一例)

【グレードアップ追加代金(おとなおひとり)】  
 上記追加代金(P.36) **ム** にクラブラグジュアリーは+6,300円  
 ※レストランでは夕食時ドレスコードがあります。詳細はホテルへお問合せください。※16歳未満のお客様はお申し込ただけません。※全施設内、ボディアート(タトゥー等)を含む入墨の露出をご遠慮いただいております。※ご宿泊のお客様以外の施設の利用はご遠慮いただいております。

グレードアップルーム

クラブラグジュアリー



客室(一例)

なご名護 8710-016 総合 96点

リゾートホテル アット セーナ

追加代金 (P.36) **ヤ**



【1泊朝食】(朝) (洋食バイキング/レストラン)又は(洋食/ルームサービス※前日迄に事前申込要)

イン 14:00 アウト 11:00  
 交通 那覇空港→車約75分(沖縄自動車道利用)

〈クラブテラスサンセット(ツイン)禁煙〉(54㎡/定員2名) [03]  
 〈クラブテラスオーシャン(ツイン)禁煙〉(54㎡/定員2名) [01]

客室(一例)

【グレードアップ追加代金(おとなおひとり)】  
 上記追加代金(P.36) **ヤ** にクラブテラスオーシャンは+4,600円  
 ※全館禁煙となります。  
 ※13歳未満のお客様はお申し込ただけません。※全施設内、ボディアート(タトゥー等)を含む入墨の露出はご遠慮いただいております。※ご宿泊のお客様以外の施設の利用はご遠慮いただいております。※レストランでは夕食時ドレスコードがあります。詳細はホテルへお問合せください。

グレードアップルーム

クラブテラスオーシャン



客室(一例)

おんなそん 恩納村 8707-027 アンケート取集中

リゾートホテル リビングスイツ 瀬良垣

追加代金 (P.36) **サ**



【1泊朝食】(朝) (洋食又は和食/レストラン)

イン 15:00 アウト 11:00  
 交通 那覇空港→車約60分(沖縄自動車道利用)

〈スーペリアツイン禁煙〉(45㎡/定員2~3名) [01]  
 〈スイート(ツイン)禁煙〉(68㎡/定員2~4名) [02]  
 【グレードアップ追加代金(おとな・子どもおひとり)】  
 上記追加代金(P.36) **サ** からスイート2名1室は+7,300円、3名1室は+4,800円、4名1室は追加代金なし  
 ※ご滞在中の客室の清掃はございません。(タオルはご滞在泊数分ご用意しております。)  
 清掃をご希望の場合は、1室1回につき2,200円にて承ります。※全館禁煙となります。

おんなそん 恩納村 8707-024 総合 82点

リゾートホテル サンセットヒル

加減代金 (P.36) **工**



【1泊朝食】(朝) (洋食/レストラン)

イン 14:00 (通常15:00) アウト 12:00 (通常11:00)  
 交通 那覇空港→車約60分(沖縄自動車道利用)

〈パーシャルオーシャンビュー和洋室2ベッド禁煙〉(4.5畳+37㎡/定員2~4名) [01]  
 〈オーシャンビュー和洋室2ベッド禁煙〉(4.5畳+37㎡/定員2~4名) [02]  
 【グレードアップ追加代金(おとな・子どもおひとり)】  
 上記加減代金(P.36) **工** にオーシャンビュー和洋室は+1,200円  
 ※全館禁煙となります。

★5階以上のお部屋をご用意  
 ・滞在中駐車料金を不要(通常1泊500円)  
 ・ミネラルウォーター2Lを滞在中1回お部屋にご用意  
 ・2連泊以上の方、パーシャルオーシャンビュー和洋室お申込でオーシャンビュー和洋室をご用意

うるま市 8731-001 総合 87点

リゾートホテル ガーデンリゾート オキナワ

加減代金 (P.36) **キ**



【1泊朝食】(朝) (和洋バイキング/レストラン)

イン 14:00 アウト 11:00  
 交通 那覇空港→車約60分

〈ガーデンテラスツイン禁煙〉(41㎡/定員2~4名) [03]  
 〈ガーデンテラスダブル禁煙〉(41㎡/定員2名) [02]  
 ※当プランは全館禁煙となります。  
 【幼児施設使用料】3~5歳 下記以外宿泊は3,300円、12/29~1/3、5/1~4宿泊は4,950円(現地払い) [販1] 除外日:5/4

★3連泊以上の方(3/20~4/4チェックインは4連泊以上):[Club CoCo]ご利用OK  
 ※下記2連泊との併用不可  
 ・2連泊の方:チャレンジクーポンおひとり3枚付  
 ※詳細はホテルHPをご確認ください。

おんなそん 恩納村 8707-008 総合 76点

リゾートホテル かねひで 恩納マリンビューパレス

減額代金 (P.36) **イ**



【1泊朝食】(朝) (和洋バイキング又は和洋/レストラン又は広間※双方選べません)

イン 14:00 アウト 11:00  
 交通 那覇空港→車約60分

〈和洋2ベッド喫煙〉(4.5畳+33㎡/定員2~5名) [01]  
 【幼児朝食バイキング代】3~5歳550円(現地払い)

★ショップ利用10%割引(おひとり1,000円以上お買い上げの場合のみ)  
 ・沖縄お茶パック3セットおひとりにつき1組付

おんなそん 恩納村 8707-019 アンケート取集中

リゾートホテル ベストウェスタン沖繩恩納ビーチ

追加代金 (P.36) **コ**



【1泊朝食】(朝) (和洋バイキング又は和洋※選べません/レストラン)

イン 15:00 アウト 11:00  
 交通 那覇空港→車約70分

〈スタンダードツイン禁煙〉(30㎡/定員2~3名) [01]  
 〈テラスツイン4ベッド禁煙〉(60㎡/定員4~6名) [03]  
 ※全館禁煙となります。  
 ※4ベッドはおとな2名以上を含む4名からのご利用となります。  
 【幼児施設使用料】0~5歳500円(現地払い)

★ミネラルウォーター滞在中おひとり1本付  
 ・2連泊以上の方:滞在中1回朝食を夕食に変更OK(限定メニュー)

なご名護 8710-014 アンケート取集中

リゾートホテル ベストウェスタン沖繩幸喜ビーチ

加減代金 (P.36) **キ**



【1泊朝食】(朝) (和洋瑞バイキング/レストラン)

イン 15:00 アウト 11:00  
 交通 那覇空港→車約90分

〈スタンダードツイン禁煙〉(30㎡/定員2~3名) [01]  
 〈テラスツイン4ベッド禁煙〉(60㎡/定員4~6名) [03]  
 ※全館禁煙となります。

★ミネラルウォーター滞在中おひとり1本付  
 ・2連泊以上の方:滞在中1回朝食券2枚で夕食1回に変更OK(限定メニュー)

なご名護 8710-006 総合 76点

リゾートホテル リソネックス名護

加減代金 (P.36) **ウ**



【1泊朝食】(朝) (和洋バイキング又は和洋/レストラン又は広間※双方選べません)

イン 15:00 アウト 11:00  
 交通 那覇空港→車約90分(沖縄自動車道利用)

〈本館ツイン禁煙〉(28.9~47㎡/定員2~5名) [01]  
 〈東館ツイン禁煙〉(31.7㎡/定員2~4名) [03]  
 【グレードアップ追加代金(おとな・子どもおひとり)】  
 上記加減代金(P.36) **ウ** に東館ツインは+1,500円  
 ※全館禁煙となります。  
 除外日:11/3~6・26・30、12/1・8~10、1/14、2/10

★朝食券2枚で夕食1回に変更OK(限定メニュー)

なご名護 8710-004 総合 80点

リゾートホテル 沖繩サンコーストホテル

加減代金 (P.36) **ウ**



【1泊朝食】(朝) (和洋瑞バイキング又は和洋セットメニュー※選べません/レストラン)

イン 15:00 アウト 11:00  
 交通 那覇空港→車約75分(沖縄自動車道利用)

〈スタンダードツイン禁煙〉(24㎡/定員2~3名) [01]  
 〈テラスルーム和洋室2ベッド禁煙〉(47㎡/定員3~5名) [02]  
 ※全館禁煙となります。  
 【幼児朝食バイキング代】4~5歳440円(現地払い)

★6階以上のお部屋をご用意  
 ・沖縄のお菓子付(グループ1につき)  
 ・夕食(別料金)ご利用時1ドリンク付  
 ※下記2連泊との併用不可  
 ・3連泊以上の方:滞在中夕食1回付(限定メニュー)  
 ※下記2連泊との併用不可  
 ・2連泊の方:滞在中1回夕食50%割引にてご利用OK

1 レンタカー付プラン  
出発日&旅行日数をチョイス [P.10~11]

名護 8710-008 総合 92点

おなほでらす  
**ザ・セサナテラス**

追加代金 (P.36) **ミ**



外観

【1泊朝食(注1)】(朝) (洋食バイキング又は洋食又は和食※選べません/レストラン)  
イン 14:00 アウト 11:00  
交通 那覇空港→車約75分(沖縄自動車道利用)  
(デラックスナチュラルオーシャンビュー(ツイン)禁煙)  
(36㎡/定員2~3名) [08]  
(デラックスナチュラルオーシャンビュー(ツイン)禁煙)  
(36㎡/定員2~3名) [07]  
(デラックスエレガント(ツイン)禁煙オーシャンビュー)  
(43㎡/定員2~3名) [06]  
(クラブフロアデラックスエレガント(ツイン)禁煙)  
(43㎡/定員2名) [09]

★3泊以上の方夕食1回付(限定メニュー)  
※下記2連泊以上の併用OK  
・2連泊以上の方:  
朝食券をランチに変更OK(限定メニュー)  
滞在中駐車料金不要(通常1滞在1,000円)  
滞在中スパ1回利用券付

【グレードアップ追加代金(おとな・子どもおひとり)】  
上記追加代金(P.36) **ミ** にデラックスナチュラルオーシャンビューは+5,800円、デラックスエレガントは+6,900円、クラブフロアは+13,800円  
※全施設内、ポティアート(タワー等)を含む入れ墨の露出をご遠慮いただいております。  
※全室禁煙となります。  
(注1)クラブフロアはクラブラウンジにて洋食バイキング(ホテルからの提供)又はレストランにて洋食バイキング又は和食を選択できます。  
※状況により提供内容が変更となる場合があります。

★全室禁煙となります。

2 航空機をチョイス [P.12~13]

名護 8710-010 総合 87点

おきなまりおっとりぞーとあんどすば  
**オキナワ マリオットリゾート & スパ**

追加代金 (P.36) **ス**



外観

【1泊朝食(朝)】(和洋バイキング又は洋食※選べません/レストラン)  
イン 15:00 アウト 11:00  
交通 那覇空港→車約70分(沖縄自動車道利用)  
(スーペリアルーム(ツイン)禁煙)  
(44~46㎡/定員2~4名) [07]  
(ファミリールーム(和洋室)2ベッド禁煙)  
(8畳+51㎡/定員2~6名) [05]

★3泊以上の方夕食1回付(限定メニュー)  
※下記2連泊以上の併用OK  
・2連泊以上の方:  
朝食券をランチに変更OK(限定メニュー)  
滞在中駐車料金不要(通常1滞在1,000円)  
滞在中スパ1回利用券付

【グレードアップ追加代金(おとな・子どもおひとり)】  
上記追加代金(P.36) **ス** にファミリールームは24+8,600円、3名1室+5,800円、4名1室+4,300円、5+3,500円、6名1室+2,900円  
※全室禁煙となります。

3 レンタカーをチョイス [P.14~15]

名護 8710-005 総合 90点

かぬひでせせーちばらす  
**かねひで喜瀬ビーチパレス**

追加代金 (P.36) **オ**



外観

【1泊朝食(朝)】(和洋バイキング又は和洋/レストラン又は広間※双方選べません)  
イン 15:00 アウト 11:00  
交通 那覇空港→車約70分(沖縄自動車道利用)  
(スーペリアルーム(ツイン)禁煙2~7階)  
(31㎡/定員2~4名) [01]  
(デラックスツイン禁煙8~9階)  
(31㎡/定員2~4名) [02]

★居酒屋「喜瀬のちんぼーら」10%割引券1室につき1枚付  
・ショップ利用10%割引(おひとり1,000円以上お買い上げの場合のみ)

【グレードアップ追加代金(おとな・子どもおひとり)】  
上記追加代金(P.36) **オ** にデラックスツインは+2,300円  
※全室禁煙となります。  
【幼児朝食バイキング代】3~5歳550円(現地払い)

4 宿泊ホテルをチョイス [P.16~3]

名護 8710-007 総合 86点

かぬちやいぼてあんどらうらす  
**カヌチャベイホテル&ヴィラズ**

追加代金 (P.36) **タ**



外観

【1泊朝食(朝)】(和洋バイキング又は和食/レストラン)  
イン 14:00 アウト 11:00  
交通 那覇空港→車約80分(沖縄自動車道利用)  
(ツイン禁煙) (51~64㎡/定員2~6名) [11]  
(エグゼクティブツイン禁煙) (64㎡/定員2~4名) [12]  
(オーキッド(ツイン)禁煙) (49㎡/定員2~4名) [02]

★レンタルカート滞在中50%割引ご利用OK  
※要運転免許証(5名乗り/通常1日5,500円/12/29~1/3, 4/30~5/4利用除く)  
・4連泊以上の方:滞在中夕食1回付(限定メニュー)  
アクティビティチケットおひとり2枚付  
・3連泊の方:アクティビティチケットおひとり2枚付  
・2連泊の方:アクティビティチケットおひとり1枚付(アクティビティチケットメニュー例) グラスボ(2枚要)、パークゴルフ(1枚要)等  
※その他メニュー詳細は販売店へお問合せください  
【販1】※上記連泊内容はすべて併用不可

【グレードアップ追加代金(おとな・子どもおひとり)】  
上記追加代金(P.36) **タ** にエグゼクティブツインは+3,500円、オーキッドは+6,900円  
※当プランは全室禁煙となります。

名護 8710-017 総合 92点

ざりつつかーとんおきなわ  
**ザ・リッツ・カールトン沖縄**

追加代金 (P.36) **モ**



外観

【1泊朝食(朝)】(和洋琉バイキング又は和洋又は洋食※選べません/レストラン)  
イン 15:00 アウト 12:00  
交通 那覇空港→車約75分(沖縄自動車道利用)  
(デラックスルーム(ツイン)禁煙1~3階)  
(45㎡/定員2~3名) [01]

★ハナムーン、結婚記念日、誕生日の当日に滞在の方へお部屋にスペシャルアメニティをご用意(ご本人のみ/事前申込要)【MS要】  
※全室禁煙となります。  
※屋内プールのご利用は時間帯によって年齢制限があります。

名護 8729-001 総合 85点

おくまふらいべーとびーちあんどりぞーと  
**オクマプライベートビーチ&リゾート**

追加代金 (P.36) **サ**



外観

【1泊朝食(注1)】(朝) (和洋バイキング/レストラン)  
イン 14:00 アウト 11:00  
交通 那覇空港→車約100分(沖縄自動車道利用)  
(メインコテージ(ツイン)禁煙)  
(48㎡/定員2~5名) [01]  
(グランドコテージ(ツイン)禁煙)  
(48㎡/定員2~4名) [03]  
(ガーデンヴィラ(ツイン)禁煙)  
(48㎡/定員2~4名) [02]

★滞在中駐車料金不要(通常1滞在500円)  
・3連泊以上の方:滞在中夕食1回付(限定メニュー)  
※下記2連泊以上の併用OK  
・2連泊以上の方:館内利用券おひとり1,000円分

【グレードアップ追加代金(おとな・子どもおひとり)】  
上記追加代金(P.36) **サ** にグランドコテージは+円、ガーデンヴィラは+6,900円  
※全室禁煙となります。  
(注1)グランドコテージ、ガーデンヴィラはビーチカフェオアシスにてバイキング又はレストランにてバイキング(ホテルから提供)を選択できます。  
除外日:11/7

名護 8710-007 総合 86点

かぬちやいぼてあんどらうらす  
**カヌチャベイホテル&ヴィラズ**

追加代金 (P.36) **タ**



外観

【1泊朝食(朝)】(和洋バイキング又は和食/レストラン)  
イン 14:00 アウト 11:00  
交通 那覇空港→車約80分(沖縄自動車道利用)  
(ツイン禁煙) (51~64㎡/定員2~6名) [11]  
(エグゼクティブツイン禁煙) (64㎡/定員2~4名) [12]  
(オーキッド(ツイン)禁煙) (49㎡/定員2~4名) [02]

★レンタルカート滞在中50%割引ご利用OK  
※要運転免許証(5名乗り/通常1日5,500円/12/29~1/3, 4/30~5/4利用除く)  
・4連泊以上の方:滞在中夕食1回付(限定メニュー)  
アクティビティチケットおひとり2枚付  
・3連泊の方:アクティビティチケットおひとり2枚付  
・2連泊の方:アクティビティチケットおひとり1枚付(アクティビティチケットメニュー例) グラスボ(2枚要)、パークゴルフ(1枚要)等  
※その他メニュー詳細は販売店へお問合せください  
【販1】※上記連泊内容はすべて併用不可

【グレードアップ追加代金(おとな・子どもおひとり)】  
上記追加代金(P.36) **タ** にエグゼクティブツインは+3,500円、オーキッドは+6,900円  
※当プランは全室禁煙となります。

名護 8710-017 総合 92点

ざりつつかーとんおきなわ  
**ザ・リッツ・カールトン沖縄**

追加代金 (P.36) **モ**



外観

【1泊朝食(朝)】(和洋琉バイキング又は和洋又は洋食※選べません/レストラン)  
イン 15:00 アウト 12:00  
交通 那覇空港→車約75分(沖縄自動車道利用)  
(デラックスルーム(ツイン)禁煙1~3階)  
(45㎡/定員2~3名) [01]

★ハナムーン、結婚記念日、誕生日の当日に滞在の方へお部屋にスペシャルアメニティをご用意(ご本人のみ/事前申込要)【MS要】  
※全室禁煙となります。  
※屋内プールのご利用は時間帯によって年齢制限があります。

名護 8710-017 総合 92点

ざりつつかーとんおきなわ  
**ザ・リッツ・カールトン沖縄**

追加代金 (P.36) **モ**



外観

【1泊朝食(朝)】(和洋琉バイキング又は和洋又は洋食※選べません/レストラン)  
イン 15:00 アウト 12:00  
交通 那覇空港→車約75分(沖縄自動車道利用)  
(デラックスルーム(ツイン)禁煙1~3階)  
(45㎡/定員2~3名) [01]

★ハナムーン、結婚記念日、誕生日の当日に滞在の方へお部屋にスペシャルアメニティをご用意(ご本人のみ/事前申込要)【MS要】  
※全室禁煙となります。  
※屋内プールのご利用は時間帯によって年齢制限があります。

名護 8729-001 総合 85点

おくまふらいべーとびーちあんどりぞーと  
**オクマプライベートビーチ&リゾート**

追加代金 (P.36) **サ**



外観

【1泊朝食(注1)】(朝) (和洋バイキング/レストラン)  
イン 14:00 アウト 11:00  
交通 那覇空港→車約100分(沖縄自動車道利用)  
(メインコテージ(ツイン)禁煙)  
(48㎡/定員2~5名) [01]  
(グランドコテージ(ツイン)禁煙)  
(48㎡/定員2~4名) [03]  
(ガーデンヴィラ(ツイン)禁煙)  
(48㎡/定員2~4名) [02]

★滞在中駐車料金不要(通常1滞在500円)  
・3連泊以上の方:滞在中夕食1回付(限定メニュー)  
※下記2連泊以上の併用OK  
・2連泊以上の方:館内利用券おひとり1,000円分

【グレードアップ追加代金(おとな・子どもおひとり)】  
上記追加代金(P.36) **サ** にグランドコテージは+円、ガーデンヴィラは+6,900円  
※全室禁煙となります。  
(注1)グランドコテージ、ガーデンヴィラはビーチカフェオアシスにてバイキング又はレストランにてバイキング(ホテルから提供)を選択できます。  
除外日:11/7

名護 8710-017 総合 92点

ざりつつかーとんおきなわ  
**ザ・リッツ・カールトン沖縄**

追加代金 (P.36) **モ**



外観

【1泊朝食(朝)】(和洋琉バイキング又は和洋又は洋食※選べません/レストラン)  
イン 15:00 アウト 12:00  
交通 那覇空港→車約75分(沖縄自動車道利用)  
(デラックスルーム(ツイン)禁煙1~3階)  
(45㎡/定員2~3名) [01]

★ハナムーン、結婚記念日、誕生日の当日に滞在の方へお部屋にスペシャルアメニティをご用意(ご本人のみ/事前申込要)【MS要】  
※全室禁煙となります。  
※屋内プールのご利用は時間帯によって年齢制限があります。

名護 8729-001 総合 85点

おくまふらいべーとびーちあんどりぞーと  
**オクマプライベートビーチ&リゾート**

追加代金 (P.36) **サ**



外観

【1泊朝食(注1)】(朝) (和洋バイキング/レストラン)  
イン 14:00 アウト 11:00  
交通 那覇空港→車約100分(沖縄自動車道利用)  
(メインコテージ(ツイン)禁煙)  
(48㎡/定員2~5名) [01]  
(グランドコテージ(ツイン)禁煙)  
(48㎡/定員2~4名) [03]  
(ガーデンヴィラ(ツイン)禁煙)  
(48㎡/定員2~4名) [02]

★滞在中駐車料金不要(通常1滞在500円)  
・3連泊以上の方:滞在中夕食1回付(限定メニュー)  
※下記2連泊以上の併用OK  
・2連泊以上の方:館内利用券おひとり1,000円分

【グレードアップ追加代金(おとな・子どもおひとり)】  
上記追加代金(P.36) **サ** にグランドコテージは+円、ガーデンヴィラは+6,900円  
※全室禁煙となります。  
(注1)グランドコテージ、ガーデンヴィラはビーチカフェオアシスにてバイキング又はレストランにてバイキング(ホテルから提供)を選択できます。  
除外日:11/7

プラン 本島 17KZC41-□ 八重山 17KZC43-□ 宮古 17KZC45-□  
枝番: □は、②(2日間)・③(3日間)・④(4日間)・⑤(5日間)・⑥(6日間)

※◎は旅行代金に含まれます。特に記載のない限り各項目滞在中1回(連泊でも1回のみ)、幼児は対象外となります。

**読谷村** 8741-001 総合 91点

**ホテル日航アリビラ**

追加代金 (P.36) **ト**



【1泊朝食】(朝) (洋食バイキング又は和食/レストラン)  
イン 15:00 アウト 12:00  
交通 那覇空港→車約70分  
(スーパーアツイン禁煙) (43m/定員2~4名) [07]  
(スーパーアツイン/パティオツイン禁煙)  
(43m/定員2~4名) [09]  
(プレミアアツイン禁煙) (43m/定員2~4名) [05]  
(プレミアアツイン/パティオツイン禁煙)  
(43m/定員2~4名) [10]

★ 滞在中駐車料金不要 (通常1泊在1,000円)  
滞在中屋内リラクゼーションプールご利用OK  
・3連泊以上の方:滞在中ランチ1回付 (限定メニュー)  
※ 下記2連泊以上の併用OK  
・2連泊以上の方:対象のアクティビティが20%割引で  
何度でも利用できる「マリン・フィールド割引券」付

【グレードアップ追加代金 (おとな・子どもおひとり)】  
上記追加代金 (P.36) **ト** にスーパーアツイン/パティ  
オツインは+3,500円、プレミアアツインは+4,600円、プレミア  
アツイン/パティオツインは+8,100円  
※ 全室禁煙となります。  
【幼児朝食/バイキング代】4~5歳500円 (現地払い)

**グレードアップルーム**

プレミアアツイン



客室 (一例)

★ 滞在中駐車料金不要 (通常1泊在1,000円)  
滞在中屋内リラクゼーションプールご利用OK  
・3連泊以上の方:滞在中ランチ1回付 (限定メニュー)  
※ 下記2連泊以上の併用OK  
・2連泊以上の方:対象のアクティビティが20%割引で  
何度でも利用できる「マリン・フィールド割引券」付

【グレードアップ追加代金 (おとな・子どもおひとり)】  
上記追加代金 (P.36) **ト** にスーパーアツイン/パティ  
オツインは+3,500円、プレミアアツインは+4,600円、プレミア  
アツイン/パティオツインは+8,100円  
※ 全室禁煙となります。  
【幼児朝食/バイキング代】4~5歳500円 (現地払い)

**読波岬** 8738-001 総合 81点

**ロイヤルホテル 沖縄読波岬**

追加代金なしでOK



客室 (一例)

【1泊朝食】(朝) (和洋バイキング又は和洋/レストラン又は広間)  
イン 14:00 アウト 11:00  
交通 那覇空港→車約70分  
(洋室スタンダードルーム(ツイン)禁煙)  
(35m/定員2~4名) [01]  
(和室禁煙) (10畳/定員2~4名) [02]  
(ハイフロアールーム(ツイン)禁煙・喫煙)  
(35m/定員2~4名) [05] (35m/定員2~3名) [10]  
(琉球和室ツイン和ベッド2台禁煙)  
(12畳/定員2~4名) [08]

★ 滞在中駐車料金不要 (通常1泊在1,000円)  
滞在中屋内リラクゼーションプールご利用OK  
・3連泊以上の方:滞在中ランチ1回付 (限定メニュー)  
※ 下記2連泊以上の併用OK  
・2連泊以上の方:対象のアクティビティが20%割引で  
何度でも利用できる「マリン・フィールド割引券」付

【グレードアップ追加代金 (おとな・子どもおひとり)】  
上記追加代金 (P.36) **ト** にスーパーアツイン/パティ  
オツインは+3,500円、プレミアアツインは+4,600円、プレミア  
アツイン/パティオツインは+8,100円  
※ 全室禁煙となります。  
【幼児朝食/バイキング代】4~5歳500円 (現地払い)

**グレードアップルーム**

ハイフロアールーム



客室 (一例)

琉球和室ツイン

★ オールジャンプのお部屋をご用意 (和室を除く)  
・3連泊以上の方:滞在中夕食1回付 (限定メニュー)  
※ 下記2連泊以上の併用不可  
・2連泊の方:館内利用券「ちゅら海クーポン」  
おひとり2ポイント付 (1,000円相当)

【グレードアップ追加代金 (おとな・子どもおひとり)】  
基本代金 (P.10-11) にハイフロアールームは+1,200円、  
琉球和室ツインは+1,700円  
【幼児施設使用料】3~5歳1,100円 (現地払い)  
除外日:1/6-7

**読谷村** 8741-006 アンケート取集中

**グランディスタイル 沖縄 読谷 ホテル&リゾート**

追加代金 (P.36) **ノ**



客室 (一例)

【1泊朝食】(朝) (洋食又は和食/レストラン)  
イン 14:00 アウト 11:00  
交通 那覇空港→車約50分  
(セミスイートツイン禁煙) (50.5m/定員2名) [01]  
(デラックスセミスイートツイン禁煙) (53m/定員2名)  
[02]  
(プレミアムコーナースイート(ツイン)禁煙) (65m/定員2  
名) [03]  
【グレードアップ追加代金 (おとな・子どもおひとり)】  
上記追加代金 (P.36) **ノ** にデラックスセミスイートツ  
インは+2,300円、プレミアムコーナースイートは+5,800円  
※ 全館禁煙となります。

**グレードアップルーム**

デラックスオーシャングランド

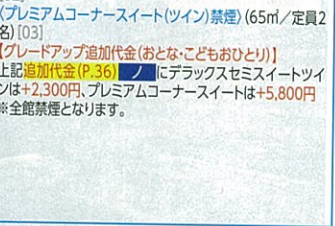

客室 (一例)

★ 滞在中駐車料金不要 (通常1泊550円)  
・朝食をランチに変更OK (限定メニュー)  
・近隣施設の優待券付マップ (南部じゅんこクーポン) 付  
・琉球エステ 2,000円割引にてご利用OK (限定メ  
ニュー)  
・3連泊以上の方:滞在中夕食1回付 (限定メニュー)  
※ 下記2連泊以上の併用不可  
・2連泊の方:滞在中ランチ1回付 (限定メニュー)

【グレードアップ追加代金 (おとな・子どもおひとり)】  
基本代金 (P.10-11) にデラックスハーバーグランド2~3名1  
室は+1,200円、4名1室は追加代金なし、デラックスオーシャ  
ンは+1,700円、デラックスオーシャングランド2~3名1室は  
+2,900円、4名1室は+1,700円  
※ 全室禁煙となります。  
【幼児朝食/バイキング代】4~5歳825円 (現地払い)

**糸満市** 8717-001 総合 87点

**サザンビーチホテル&リゾート 沖縄**

追加代金なしでOK



客室 (一例)

【1泊朝食】(朝) (和洋/レストラン又は和洋/レストラン)  
イン 15:00 アウト 11:00  
交通 那覇空港→車約20分  
(デラックスハーバー(ツイン)禁煙)  
(30m/定員2~3名) [02]  
(デラックスオーシャン(ツイン)禁煙)  
(30m/定員2~3名) [03]  
(デラックスオーシャングランド(ツイン)禁煙)  
(40m/定員2~4名) [04]  
(デラックスハーバーグランド(ツイン)禁煙)  
(40m/定員2~4名) [15]

★ 滞在中駐車料金不要 (通常1泊550円)  
・朝食をランチに変更OK (限定メニュー)  
・3連泊以上の方:1室につき館内利用券2,000円分付  
※ 下記2連泊以上の併用不可  
・2連泊の方:1室につき館内利用券1,000円分付

【1泊朝食】(朝) (和洋/レストラン又は広間※選  
べません)  
イン 15:00 アウト 12:00  
交通 那覇空港→車約50分  
(スタンダードツイン禁煙) (32~40m/定員2名) [01]  
(スーパーアツイン禁煙) (42~44m/定員2~4名) [02]  
【グレードアップ追加代金 (おとな・子どもおひとり)】  
上記減額代金 (P.36) **イ** にスーパーアツイン2名1室は  
+1,200円、3~4名1室は追加代金なし  
※ 全室禁煙となります。  
【幼児朝食/バイキング代】3~5歳550円 (現地払い)

**グレードアップルーム**

デラックスオーシャングランド



客室 (一例)

★ 滞在中駐車料金不要 (通常1泊550円)  
・朝食をランチに変更OK (限定メニュー)  
・3連泊以上の方:1室につき館内利用券2,000円分付  
※ 下記2連泊以上の併用不可  
・2連泊の方:1室につき館内利用券1,000円分付

【1泊朝食】(朝) (和洋/レストラン又は広間※選  
べません)  
イン 15:00 アウト 12:00  
交通 那覇空港→車約50分  
(スタンダードツイン禁煙) (32~40m/定員2名) [01]  
(スーパーアツイン禁煙) (42~44m/定員2~4名) [02]  
【グレードアップ追加代金 (おとな・子どもおひとり)】  
上記減額代金 (P.36) **イ** にスーパーアツイン2名1室は  
+1,200円、3~4名1室は追加代金なし  
※ 全室禁煙となります。  
【幼児朝食/バイキング代】3~5歳550円 (現地払い)

**宜野湾市** 8736-003 総合 83点

**ムーンオーシャン宜野湾ホテル&レジデンス**

追加代金 (P.36) **サ**



客室 (一例)

【1泊朝食】(朝) (和洋バイキング又は和洋/レストラン)  
イン 14:00 アウト 11:00  
交通 那覇空港→車約30分  
(デラックスツイン禁煙) (47m/定員2~4名) [02]  
(エグゼクティブスイート1ベッド禁煙) (64m/定員2名) [03]  
(プレミアムスイート2ベッド禁煙) (86m/定員3~4名) [04]  
(コーナースイート2ベッド禁煙) (86m/定員3~4名) [05]  
【グレードアップ追加代金 (おとな・子どもおひとり)】  
上記追加代金 (P.36) **サ** にエグゼクティブスイートは+2,300円、プ  
レミアムスイートは+4,600円、コーナースイートは+5,800円  
※ 全室禁煙となります。  
除外日:4/10

**グレードアップルーム**

イーストウィング館ツイン

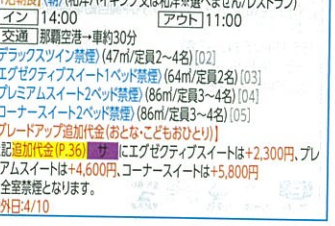

客室 (一例)

★ 滞在中駐車料金不要 (通常1泊在1,000円)  
滞在中屋内リラクゼーションプールご利用OK  
・3連泊以上の方:滞在中ランチ又は夕食どちらか1回付  
(限定メニュー) ・3連泊の方:滞在中ホテルオリジナル  
カレー1回付 (ランチ又は夕食より選択) ・2連泊の方:  
滞在中ホテルオリジナルプリン&コーヒー1回付  
※ 各連泊の併用不可

【グレードアップ追加代金 (おとな・子どもおひとり)】  
上記追加代金 (P.36) **ケ** にイーストウィング館ツインは  
+2,300円、本館ツインコーナーは+4,600円  
【幼児朝食/バイキング代】4~5歳418円 (現地払い)

**糸満市** 8711-003 総合 83点

**オキナワ グランメールリゾート**

減額代金 (P.36) **イ**



客室 (一例)

【1泊朝食】(朝) (和洋バイキング/レストラン又は広間※選  
べません)  
イン 15:00 アウト 12:00  
交通 那覇空港→車約50分  
(スタンダードツイン禁煙) (32~40m/定員2名) [01]  
(スーパーアツイン禁煙) (42~44m/定員2~4名) [02]  
【グレードアップ追加代金 (おとな・子どもおひとり)】  
上記減額代金 (P.36) **イ** にスーパーアツイン2名1室は  
+1,200円、3~4名1室は追加代金なし  
※ 全室禁煙となります。  
【幼児朝食/バイキング代】3~5歳550円 (現地払い)

**グレードアップルーム**

イーストウィング館ツイン

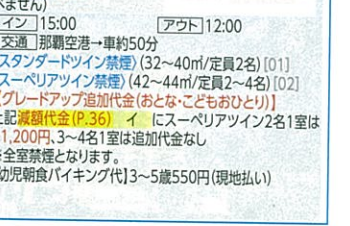

客室 (一例)

★ 滞在中駐車料金不要 (通常1泊在1,000円)  
滞在中屋内リラクゼーションプールご利用OK  
・3連泊以上の方:滞在中ランチ又は夕食どちらか1回付  
(限定メニュー) ・3連泊の方:滞在中ホテルオリジナル  
カレー1回付 (ランチ又は夕食より選択) ・2連泊の方:  
滞在中ホテルオリジナルプリン&コーヒー1回付  
※ 各連泊の併用不可

【グレードアップ追加代金 (おとな・子どもおひとり)】  
上記追加代金 (P.36) **ケ** にイーストウィング館ツインは  
+2,300円、本館ツインコーナーは+4,600円  
【幼児朝食/バイキング代】4~5歳418円 (現地払い)

**宜野湾市** 8736-001 総合 88点

**ラグナガーデンホテル**

追加代金 (P.36) **ケ**



客室 (一例)

【1泊朝食】(朝) (和洋バイキング/レストラン)  
イン 14:00 アウト 11:00  
交通 那覇空港→車約30分  
(本館ツインモテレート禁煙) (35m/定員2~3名) [01]  
(本館ツインスーパーアツイン禁煙) (40m/定員4名) [02]  
(イーストウィング館ダブルルーム禁煙) (30m/定員2名) [07]  
(イーストウィング館ツイン禁煙) (43m/定員2~4名) [03]  
(本館ツインコーナー禁煙) (60m/定員2~3名) [05]

★ 滞在中駐車料金不要 (通常1泊在1,000円)  
滞在中屋内リラクゼーションプールご利用OK  
・3連泊以上の方:滞在中ランチ又は夕食どちらか1回付  
(限定メニュー) ・3連泊の方:滞在中ホテルオリジナル  
カレー1回付 (ランチ又は夕食より選択) ・2連泊の方:  
滞在中ホテルオリジナルプリン&コーヒー1回付  
※ 各連泊の併用不可

【グレードアップ追加代金 (おとな・子どもおひとり)】  
上記追加代金 (P.36) **ケ** にイーストウィング館ツインは  
+2,300円、本館ツインコーナーは+4,600円  
【幼児朝食/バイキング代】4~5歳418円 (現地払い)

**グレードアップルーム**

イーストウィング館ツイン



客室 (一例)

★ 滞在中駐車料金不要 (通常1泊在1,000円)  
滞在中屋内リラクゼーションプールご利用OK  
・3連泊以上の方:滞在中ランチ又は夕食どちらか1回付  
(限定メニュー) ・3連泊の方:滞在中ホテルオリジナル  
カレー1回付 (ランチ又は夕食より選択) ・2連泊の方:  
滞在中ホテルオリジナルプリン&コーヒー1回付  
※ 各連泊の併用不可

【グレードアップ追加代金 (おとな・子どもおひとり)】  
上記追加代金 (P.36) **ケ** にイーストウィング館ツインは  
+2,300円、本館ツインコーナーは+4,600円  
【幼児朝食/バイキング代】4~5歳418円 (現地払い)

**北中城** 8712-002 総合 83点

**EMウェルネスリゾート コスタヒスタ沖縄ホテル&スパ**

加減代金 (P.36) **ウ**



客室 (一例)

★ 滞在中館内スパ1回ご利用OK (岩盤浴除く)  
・2連泊以上の方:館内スパ滞在中フリーパス付 (岩盤浴  
除く)

【1泊朝食】(朝) (和洋バイキング/レストラン)  
イン 15:00 アウト 11:00  
交通 那覇空港→車約40分  
(スタンダードツイン禁煙) (31m/定員2~4名) [01]  
(デラックスツイン禁煙) (33m/定員2~4名) [02]  
【グレードアップ追加代金 (おとな・子どもおひとり)】  
上記追加代金 (P.36) **ウ** にデラックスツインは+1,200  
円  
※ 大浴場は有料となります。料金詳細はホテルへお問合せ  
ください。  
※ 全室禁煙となります。  
【幼児朝食/バイキング代】4~5歳800円 (現地払い)

**グレードアップルーム**

イーストウィング館ツイン

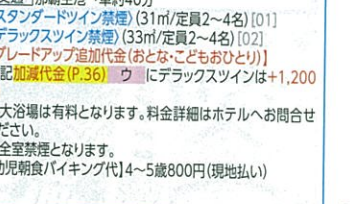

客室 (一例)

★ 滞在中館内スパ1回ご利用OK (岩盤浴除く)  
・2連泊以上の方:館内スパ滞在中フリーパス付 (岩盤浴  
除く)

【1泊朝食】(朝) (和洋バイキング/レストラン)  
イン 15:00 アウト 11:00  
交通 那覇空港→車約40分  
(スタンダードツイン禁煙) (31m/定員2~4名) [01]  
(デラックスツイン禁煙) (33m/定員2~4名) [02]  
【グレードアップ追加代金 (おとな・子どもおひとり)】  
上記追加代金 (P.36) **ウ** にデラックスツインは+1,200  
円  
※ 大浴場は有料となります。料金詳細はホテルへお問合せ  
ください。  
※ 全室禁煙となります。  
【幼児朝食/バイキング代】4~5歳800円 (現地払い)

本島 那覇 (石垣島・西表島・小浜島・徳島)

お出かけ先のメニューは旅の過ごし方に注目

P.31

宿泊ホテルの加減代金表のご案内

P.36

**1 レンタカー付プラン**  
出発日&旅行日数をチョイス [P.10-11]

もとぶちょう 本部町 8705-008 総合 94点

ほてる おりおん もとぶちょうとあんなどすは  
**ホテル オリオン モトスリゾート&スパ**

追加代金 (P.36) **ニ**



【1泊朝食】(朝) (和洋中環バイキング又は和洋レストラン又は広間) ※双方選べません  
アウト 11:00  
イン 14:00  
交通 那覇空港→車約100分(沖縄自動車道利用)  
(オーシャンウイングオーシャンツイン禁煙)  
(50m/定員2~4名) [01]  
(オーシャンウイングペアフルーム(ツイン)禁煙)  
(50m/定員2~4名) [07]  
(オーシャンウイングデラックスオーシャンツイン禁煙)  
(50m/定員2~3名) [02]

★ 潮底島、水納島でのマリアクティビティ10%割引  
・ウェルカムドリンク1回付  
・朝食をランチに変更OK (限定メニュー/チェックイン時申込要)  
・2連泊以上の方滞在中大浴場(ジュラ紀温泉「美ら海の湯」)1回ご利用OK ※入湯税1日150円は現地払い

【グレードアップ追加代金(おとな・子どもおひとり)】  
上記追加代金(P.36) **ニ** にオーシャンウイングデラックスオーシャンツインは+3,500円  
※全室禁煙となります。※大浴場は有料となります。料金詳細はホテルへお問合せください。  
【幼児施設使用料】3~5歳1,200円(現地払い) [販1]

無料 大浴場 洗浄機 防音 防臭 防カビ

**2 航空機をチョイス** [P.12-13]

もとぶちょう 本部町 8705-010 総合 94点

ほてる おりおん もとぶちょうとあんなどすは  
**グレートアップルルーム**

追加代金 (P.36) **ヒ**



【1泊朝食】(朝) (和洋バイキング又は和洋※選べません/レストラン)  
アウト 11:00  
イン 15:00  
交通 那覇空港→車約90分(沖縄自動車道利用)  
(ゲストルームオーシャンビュー(ツイン)禁煙) (36m/定員2~4名) [01]  
(デラックスルームオーシャンビュー(ツイン)禁煙) (36m/定員2~4名) [02]  
(エグゼクティブルームオーシャンビュー(ツイン)禁煙) (36m/定員2~4名) [03]

★ グレードアップ追加代金(おとな・子どもおひとり)】  
基本代金(P.10-11)にオーシャンツインは+6,900円  
※全室禁煙となります。  
【幼児朝食バイキング代】4~5歳500円(現地払い)

無料 大浴場 洗浄機 防音 防臭 防カビ

**3 レンタカーをチョイス** [P.14-15]

もとぶちょう 本部町 8705-010 総合 94点

ほてる おりおん もとぶちょうとあんなどすは  
**ヒルトン沖縄瀬底リゾート**

追加代金 (P.36) **ヒ**



【1泊朝食】(朝) (和洋バイキング又は和洋※選べません/レストラン)  
アウト 11:00  
イン 15:00  
交通 那覇空港→車約90分(沖縄自動車道利用)  
(ゲストルームオーシャンビュー(ツイン)禁煙) (36m/定員2~4名) [01]  
(デラックスルームオーシャンビュー(ツイン)禁煙) (36m/定員2~4名) [02]  
(エグゼクティブルームオーシャンビュー(ツイン)禁煙) (36m/定員2~4名) [03]

★ 滞在中駐車料金不要(通常1泊1,500円)  
・朝食券をランチに変更OK(限定メニュー)  
・4連泊以上の方滞在中ディナー1回付(限定メニュー)  
※下記3連泊との併用不可  
・3連泊の方滞在中ランチ1回付(限定メニュー)  
【グレードアップ追加代金(おとな・子どもおひとり)】  
上記追加代金(P.36) **ヒ** にデラックスルームオーシャンビューは+2,300円  
エグゼクティブルームオーシャンビューは+5,800円  
※全室禁煙となります。

無料 大浴場 洗浄機 防音 防臭 防カビ

**4 宿泊ホテルをチョイス** [P.16~30]

もとぶちょう 本部町 8705-010 総合 94点

ほてる おりおん もとぶちょうとあんなどすは  
**グレートアップルルーム**

追加代金 (P.36) **ヒ**



【1泊朝食】(朝) (和洋バイキング又は和洋※選べません/レストラン)  
アウト 11:00  
イン 15:00  
交通 那覇空港→車約90分(沖縄自動車道利用)  
(ゲストルームオーシャンビュー(ツイン)禁煙) (36m/定員2~4名) [01]  
(デラックスルームオーシャンビュー(ツイン)禁煙) (36m/定員2~4名) [02]  
(エグゼクティブルームオーシャンビュー(ツイン)禁煙) (36m/定員2~4名) [03]

★ 滞在中駐車料金不要(通常1泊1,500円)  
・朝食券をランチに変更OK(限定メニュー)  
・4連泊以上の方滞在中ディナー1回付(限定メニュー)  
※下記3連泊との併用不可  
・3連泊の方滞在中ランチ1回付(限定メニュー)  
【グレードアップ追加代金(おとな・子どもおひとり)】  
上記追加代金(P.36) **ヒ** にデラックスルームオーシャンビューは+2,300円  
エグゼクティブルームオーシャンビューは+5,800円  
※全室禁煙となります。

無料 大浴場 洗浄機 防音 防臭 防カビ

もとぶちょう 本部町 8705-006 総合 80点

ほてる まいぬいふなつねりそりーとあきなわ  
**ホテルマйнаウエルネスリゾートオキナワ**

追加代金なしでOK



【1泊朝食】(朝) (和洋バイキング又は和洋※選べません/レストラン)  
アウト 11:00  
イン 15:00  
交通 那覇空港→車約100分(沖縄自動車道利用)  
(スタンダードツイン禁煙) (43m/定員2名) [01]  
(スタンダードファミリー(和洋室)2ベッド禁煙) (4.5畳+36.8m/定員3~5名) [02]  
(オーシャンツイン禁煙) (44m/定員2~3名) [04]

★ 大浴場、屋内・外プール滞在中料金不要でご利用OK  
・3連泊以上の方滞在中夕食1回付(限定メニュー)  
※12/28~1/4、3/20~4/5、4/27~5/5チェックインは除く

【グレードアップ追加代金(おとな・子どもおひとり)】  
基本代金(P.10-11)にオーシャンツインは+6,900円  
※全室禁煙となります。  
【幼児朝食バイキング代】4~5歳500円(現地払い)

無料 大浴場 洗浄機 防音 防臭 防カビ

もとぶちょう 本部町 8705-009 総合 93点

ほてる まいぬいふなつねりそりーとあきなわ  
**アラマハイナ コンドホテル**

追加代金 (P.36) **ト**



【1泊朝食】(朝) (和洋バイキング又は和洋※選べません/レストラン)  
アウト 11:00  
イン 15:00  
交通 那覇空港→車約100分(沖縄自動車道利用)  
(スーペリアツイン禁煙) (55.15m/定員2~3名) [01]  
(デラックスツイン禁煙) (63.88m/定員4名) [02]

★ 滞在中大浴場、インフィニティプール、フィットネスムご利用OK  
・3連泊以上の方滞在中夕食1回付(限定メニュー)  
※12/28~1/4、3/20~4/5、4/27~5/5チェックインは除く  
※全室禁煙となります。  
【幼児朝食バイキング代】4~5歳500円(現地払い)

無料 大浴場 洗浄機 防音 防臭 防カビ

もとぶちょう 本部町 8705-002 総合 80点

ほてる まいぬいふなつねりそりーとあきなわ  
**センチュリオンホテルアンドリゾートウィンテーズ沖縄美ら海**

追加代金 (P.36) **工**



【1泊朝食】(朝) (和洋バイキング又は和洋※選べません/レストラン)  
アウト 11:00  
イン 15:00  
交通 那覇空港→車約100分(沖縄自動車道利用)  
(パークサイドビュー(ツイン)禁煙) (28.5m/定員2~4名) [01]  
※当プランは全室禁煙となります。  
【幼児朝食バイキング代】4~5歳880円(現地払い)

★ 朝食をランチに変更OK(限定メニュー)  
・3連泊以上の方滞在中夕食1回付(限定メニュー)  
※下記2連泊との併用不可  
・2連泊の方滞在中ランチ1回付(限定メニュー)

無料 大浴場 洗浄機 防音 防臭 防カビ

もとぶちょう 本部町 8710-019 アンケート取集中

ほてる なご名護  
**コンドミニアムホテル名護リゾートリェッタ中山**

追加代金 (P.36) **ト**



【1泊朝食】(朝) (和洋/部屋(注1))  
アウト 11:00  
イン 15:00  
交通 那覇空港→車約80分(沖縄自動車道利用)  
(モテレートルームBタイプ(和洋室)2ベッド禁煙) (12畳+10.25m/定員2~8名) [02]  
(デラックスルームAタイプ(和洋室)4ベッド禁煙) (12畳+19.39m/定員2~10名) [01]  
【グレードアップ追加代金(おとな・子どもおひとり)】  
上記追加代金(P.36) **ト** にデラックスルームAタイプは+1,200円  
(注1) 朝食はお部屋にてブレイクファーストBOXとなります。朝7:30よりフロントにてお受け取りください。  
※全室禁煙となります。

★ -1グループにつきバインソープを1つご用意  
・OKINAWAフルーツさん入園券1回付

無料 大浴場 洗浄機 防音 防臭 防カビ

もとぶちょう 本部町 8710-009 総合 83点

ほてる なご名護  
**ホテルゆがふいんおきなわ**

追加代金なしでOK



【1泊朝食】(朝) (和洋バイキング又は和洋※選べません/レストラン)  
アウト 11:00  
イン 15:00  
交通 那覇空港→車約70分(沖縄自動車道利用)  
(あがり館スタンダードツイン禁煙) (24m/定員2~3名) [03]  
(あがり館エグゼクティブツインルーム禁煙) (36m/定員3~4名) [04]  
※全室禁煙となります。  
【幼児朝食バイキング代】4~5歳500円(現地払い)

★ 朝食券をランチに変更OK(限定メニュー)  
・2連泊以上の方滞在中アイスクリームおひとり1回付

無料 大浴場 洗浄機 防音 防臭 防カビ

もとぶちょう 本部町 8705-011 総合 87点

ほてる まいぬいふなつねりそりーとあきなわ  
**マリンピアザオキナワ**

追加代金 (P.36) **工**

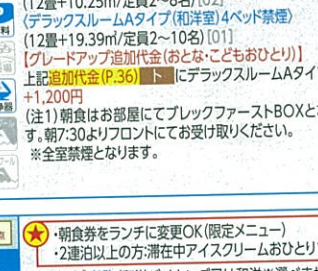

【1泊朝食】(朝) (和洋バイキング又は和洋※選べません/レストラン)  
アウト 11:00  
イン 14:00  
交通 那覇空港→車約100分(沖縄自動車道利用)  
(和洋室2ベッド禁煙) (6畳+33m/定員2~7名) [01]  
※当プランは全室禁煙となります。  
【幼児施設使用料】3~5歳3,300円(現地払い)

★ 「もとぶ元気村」で使用できるチャレンジクーポンおひとり1泊につき2枚付  
(メニュー例) フォトフレーム作り(1枚)  
・コーラルビュークルージング(2枚)  
※メニューは変更となる場合があります。

無料 大浴場 洗浄機 防音 防臭 防カビ

もとぶちょう 本部町 8705-011 総合 87点

ほてる まいぬいふなつねりそりーとあきなわ  
**マリンピアザオキナワ**

追加代金 (P.36) **工**



【1泊朝食】(朝) (和洋バイキング又は和洋※選べません/レストラン)  
アウト 11:00  
イン 14:00  
交通 那覇空港→車約100分(沖縄自動車道利用)  
(和洋室2ベッド禁煙) (6畳+33m/定員2~7名) [01]  
※当プランは全室禁煙となります。  
【幼児施設使用料】3~5歳3,300円(現地払い)

★ 「もとぶ元気村」で使用できるチャレンジクーポンおひとり1泊につき2枚付  
(メニュー例) フォトフレーム作り(1枚)  
・コーラルビュークルージング(2枚)  
※メニューは変更となる場合があります。

無料 大浴場 洗浄機 防音 防臭 防カビ

もとぶちょう 本部町 8705-011 総合 87点

ほてる まいぬいふなつねりそりーとあきなわ  
**マリンピアザオキナワ**

追加代金 (P.36) **工**

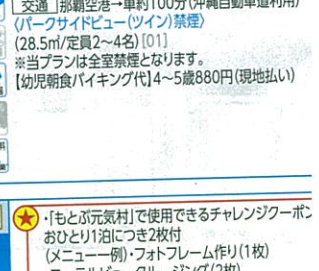

【1泊朝食】(朝) (和洋バイキング又は和洋※選べません/レストラン)  
アウト 11:00  
イン 14:00  
交通 那覇空港→車約100分(沖縄自動車道利用)  
(和洋室2ベッド禁煙) (6畳+33m/定員2~7名) [01]  
※当プランは全室禁煙となります。  
【幼児施設使用料】3~5歳3,300円(現地払い)

★ 「もとぶ元気村」で使用できるチャレンジクーポンおひとり1泊につき2枚付  
(メニュー例) フォトフレーム作り(1枚)  
・コーラルビュークルージング(2枚)  
※メニューは変更となる場合があります。

無料 大浴場 洗浄機 防音 防臭 防カビ

プラン 本島 17KZC41-□ 八重山 17KZC43-□ 宮古 17KZC45-□  
 枝番 □は、②(2日間)・③(3日間)・④(4日間)・⑤(5日間)・⑥(6日間)

※は旅行代金に含まれます。特に記載のない限り各項目滞在中1回(連泊でも1回のみ)、幼児は対象外となります。

ちやたんちよ  
北谷町 8713-004 総合 89点

Hilton CleanStay

追加代金 (P.36) **チ**

【1泊朝食(注1)】(朝) (和洋琉バイキング/レストラン) イン 15:00 アウト 12:00  
 交通 那覇空港→車約40分  
 (オーシャンビュールーム(ツイン)禁煙) (37㎡/定員2~3名) [01] (37㎡/定員2~4名) [02] (ツインルームwithガーデン禁煙) (37㎡+ガーデン22㎡/定員2~4名) [07] (エグゼクティブオーシャンwithテラス(ツイン)禁煙) (37㎡+テラス25㎡/定員2~4名) [03] (エグゼクティブオーシャンビュールーム(ツイン)禁煙) (37㎡/定員2~3名) [04] (37㎡/定員2~4名) [05]

★・0~5歳のお子様滞在中、朝食・ランチ・ディナー付(限定メニュー/朝食はおとなの方の食事と同席する場合、ランチ・ディナーはおとなの方の食事(別料金)と同席する場合があります。)

【グレードアップ追加代金(おとな・こどもおひとり)】上記追加代金(P.36) **チ** にエグゼクティブオーシャンwithテラスとエグゼクティブオーシャンビュールームは+5,200円 ※全室禁煙となります。

【注1】エグゼクティブフロアはエグゼクティブラウンジ又はレストランにてバイキング(ホテルからの提供)を選択できます。 ※一部期間エグゼクティブラウンジでの朝食がご利用いただけません。[販1]

ちやたんちよ  
北谷町 8713-001 総合 88点

ザ・ビーチタワー沖縄

追加代金 (P.36) **サ**

【1泊朝食】(朝) (和洋琉バイキング又は和食又は洋食※選べません/レストラン) イン 15:00 アウト 11:00  
 交通 那覇空港→車約40分  
 (ビーチタワースタンダードツイン禁煙) (46㎡/定員2名) [02] (46㎡/定員3~4名) [03] (ファミリースタンダード(和洋室)2ベッド禁煙) (6畳+40㎡/定員2~5名) [04] (コーナーオーシャンツイン禁煙) (49㎡/定員2~3名) [11]

★・「テルメヴィラちゅらゆ」滞在中ご利用OK  
 ・乳幼児限定(らくらくマミーバック)ご利用OK  
 ・5歳以下のお子様は滞在中朝食・ランチ・夕食付(限定メニュー/おとなの方の食事(別料金)と同席に限る)  
 ・3連泊以上の方滞在中夕食1回付(限定メニュー)

【グレードアップ追加代金(おとな・こどもおひとり)】上記追加代金(P.36) **サ** にコーナーオーシャンツインとファミリースタンダード2~4名1室は+2,300円、5名1室は追加代金なし ※屋外プール・大浴場は隣接する「テルメヴィラちゅらゆ」内の施設となります。 ※全室禁煙となります。

ちやたんちよ  
北谷町 8713-006 総合 89点

ダブルツリーbyヒルトン沖縄北谷リゾート

追加代金 (P.36) **サ**

Hilton CleanStay

【1泊朝食(朝) (和洋琉バイキング/レストラン) イン 15:00 アウト 12:00  
 交通 那覇空港→車約40分  
 (ゲストルームシティビュー(ツイン)禁煙) (30㎡/定員2~3名) [02] (オーシャンビューwithバルコニー(ツイン)禁煙) (30㎡/定員2~3名) [01] (プレミアムオーシャンビューwithテラス(ツイン)禁煙) (30㎡/定員2~3名) [03]

★エースJTBラウンジは隣接するヒルトン沖縄北谷リゾートのラウンジのご利用となります。 ※全室禁煙となります。

【グレードアップ追加代金(おとな・こどもおひとり)】上記追加代金(P.36) **サ** にオーシャンビューwithバルコニーは+1,200円、プレミアムオーシャンビューwithテラスは+3,500円

ちやたんちよ  
北谷町 8713-002 総合 89点

ベッセルホテルカンパーナ沖縄

加減代金 (P.36) **工**

【1泊朝食(朝) (和洋バイキング/レストラン) イン 14:00 アウト 11:00  
 交通 那覇空港→車約40分  
 (本館スタンダードツイン禁煙) (26㎡/定員2名) [01] (本館オーシャンビューツイン禁煙) (30㎡/定員2~3名) [02] (本館オーシャンビューフォース(ツイン)禁煙) (33~35㎡/定員4名) [06] (別館オーシャンビュースタンダードルーム(ツイン)禁煙) (25㎡/定員3~4名) [08] (別館ファミリールーム(ツイン)禁煙) (45㎡/定員5名) [09] (別館オーシャンフロントルーム(ツイン)禁煙) (26㎡/定員2~3名) [10]

★エースJTBラウンジは隣接するヒルトン沖縄北谷リゾートのラウンジのご利用となります。 ※全室禁煙となります。

【グレードアップ追加代金(おとな・こどもおひとり)】上記追加代金(P.36) **工** に別館オーシャンフロントルーム2名1室は+1,200円、3名1室は+600円 ※全室禁煙となります。

ちやたんちよ  
北谷町 8713-005 総合 87点

ラ・ジェント・ホテル沖縄北谷

減額代金 (P.36) **イ**

★・2連泊以上の方滞在中駐車場料金不要(通常1泊500円)

【1泊朝食(朝) (和洋バイキング又は和洋選べません/レストラン) イン 14:00 アウト 11:00  
 交通 那覇空港→車約45分  
 (モテレートツイン禁煙) (22.4㎡/定員2名) [01] (スーパーツイン禁煙) (30㎡/定員2~3名) [03] (30㎡/定員2~4名) [04] (ファミリークイーンルーム(ダブル)禁煙) (35㎡/定員3~5名) [05] (Tatamiツイン(和室)和ベッド2台禁煙) (22.4㎡/定員2名) [02] 【グレードアップ追加代金(おとな・こどもおひとり)】上記減額代金(P.36) **イ** にスーパーツイン2名1室は+1,700円、3~4名1室は追加代金なし、ファミリークイーンルーム3名1室は+1,700円、4名1室は+600円、5名1室は追加代金なし ※全室禁煙となります。 ※5名1室の場合、ダブルベッド1台+2段ベッドの上段2台+エキストラベッド1台となります。

ちやたんちよ  
北谷町 8713-007 新機オープン施設

レイク沖縄北谷スパ&リゾート

追加代金 (P.36) **ケ**

【1泊朝食(朝) (バイキング/レストラン) イン 14:00 アウト 11:00  
 交通 那覇空港→車約45分  
 (メインスイートアルーム(ツイン)禁煙) (29㎡/定員2~4名) [02] (メインスイートスタンダードツイン禁煙) (24㎡/定員2名) [01] (メインスイートオーシャンビューダブル) (24㎡/定員2名) [03] (メインスイートプレミアコーナー(ツイン)禁煙) (47㎡/定員2~4名) [04] (プレミアスイートアルーム(ツイン)禁煙) (38㎡/定員2~3名) [05] (プレミアスイートデラックスアルーム(ツイン)禁煙) (54㎡/定員2~4名) [06] 【グレードアップ追加代金(おとな・こどもおひとり)】上記追加代金(P.36) **ケ** にメインスイートプレミアコーナーは2名1室+4,600円、3~4名1室+3,500円、プレミアスイートアルーム2名1室は+6,900円、3名1室は+4,600円、プレミアスイートデラックスアルーム2名1室は+9,200円、3名1室は+6,900円、4名1室は+5,800円 ※プレミアスイートのお客様は、ロビー・レストラン・大浴場・プールについて、メイン棟のご利用となります。(連絡通路はありません) ※全室禁煙となります。

なんじょう  
南城市 8718-001 総合 87点

ユインチホテル南城

追加代金 (P.36) **オ**

★・天然温泉さき(猿人の湯)滞在中ご利用OK  
 ・3連泊以上の方滞在中夕食1回付(限定メニュー)  
 ※下記2連泊との併用不可  
 ※2連泊の方館内利用券(500円分)おひとり1枚付

【1泊朝食(朝) (和洋バイキング又は和食/レストラン又は宴会場) ※双方選べません イン 15:00 アウト 11:00  
 交通 那覇空港→車約40分  
 (センター棟和室デラックス禁煙) (12畳/定員2~5名) [02] (アネックス棟洋室デラックス(ツイン)禁煙) (32㎡/定員2~4名) [04] ※全室禁煙となります。 【幼児朝食代】3~5歳730円(現地払い)

とみやく  
豊見城 8716-001 総合 82点

ホテルグランビューガーデン沖縄

加減代金 (P.36) **ウ**

★・朝食をランチに変更OK(限定メニュー)  
 ・3連泊以上の方滞在中1回夕食付(限定メニュー)

【1泊朝食(朝) (和洋バイキング/レストラン) イン 14:00(通常15:00) アウト 10:00  
 交通 那覇空港→車約15分  
 (シティビューツイン禁煙・喫煙) (17㎡/定員2名) [08.03] (オーシャンビューツイン禁煙・喫煙) (23㎡/定員2~3名) [05.02] (コネクティング(オーシャンビューツイン23㎡x2室)禁煙・喫煙) (23㎡+23㎡/定員4~6名) [06.04] [販2] 【グレードアップ追加代金(おとな・こどもおひとり)】上記追加代金(P.36) **ウ** にオーシャンビューツイン2名1室は+600円、3名1室は追加代金なし 【幼児朝食バイキング代】3~5歳440円(現地払い)

販売店 [販1] I-web国内情報No.477774 [販2] 1室予約で2室確保

販売店 [販1] I-web国内情報No.477774 [販2] 1室予約で2室確保

販売店 [販1] I-web国内情報No.477774 [販2] 1室予約で2室確保

販売店 [販1] I-web国内情報No.477774 [販2] 1室予約で2室確保

本島 リゾート

本島 那覇

(石垣島西表島小浜島宮古島)

離島

お出かけ先のメニューは「旅の過ごし方」に注目

P.31

宿泊ホテルの加減代金表のご案内

P.36

1 レンタカー付プラン 出発日&旅行日数をチョイス [P.10-11]

2 航空機をチョイス [P.12-13]

3 レンタカーをチョイス [P.14-15]

4 宿泊ホテルをチョイス [P.16~30]

# 本島 那覇

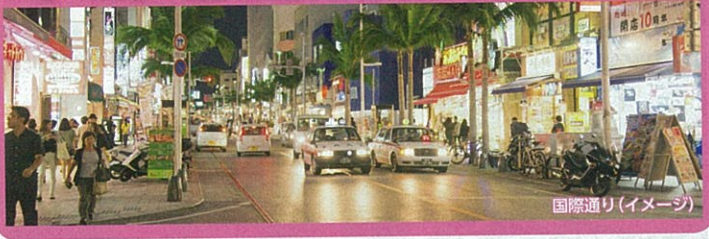

国際通り(イメージ)

那覇市 8715-014 総合 82点

## ホテルロイヤルオリオン

加減代金 (P.36) **工**



- ★ 滞在中駐車料金不要(通常1泊1,000円)
- ★ オリオン清涼飲料水付(おひとり1本/1泊あたり)
- ★ ペーパークラフト、ペーパー、ベッドガード貸出OK(事前申込要) [MS要] ※台数に限りあり
- ★ 結婚記念日・誕生日の前後7日以内に滞在の方にお部屋にカットフルーツをご用意(ご本人のみ/証明書要/事前申込要) [MS要]

【1泊朝食】(朝) (和洋バイキング又はセットメニュー/レストラン又は広間) ※双方選べません  
**イン** 15:00 **アウト** 11:00  
 交通 那覇空港→車約20分又はモノレール牧志駅→徒歩約3分  
 (スタンダードツイン禁煙) (23m/定員2~3名) [01]  
 (デラックスツイン禁煙) (27m/定員4名) [05]  
 ※全室禁煙となります。  
 【幼児朝食代】4~5歳550円(現地払い)

那覇市 8715-001 総合 81点

## 沖縄ハーバービューホテル

追加代金なしでOK



外観

【1泊朝食(注1)】(朝) (和洋バイキング/レストラン)  
**イン** 14:00 **アウト** 11:00  
 交通 那覇空港→車約10分又はモノレール豊川駅/旭橋駅→徒歩約10分  
 (クラシックフロアスタンダードツイン禁煙) (25m/定員2名) [06]  
 (クラシックフロアスーペリアツイン禁煙) (30m/定員3~4名) [07]  
 (クラブフロアスーペリアツイン禁煙) (30m/定員2~3名) [05]

## グレードアップルーム

### クラブフロアクラブスーペリアツイン



客室(一例)

★ 結婚記念日・誕生日の当日に滞在の方へお部屋にウェルカムフルーツをご用意(ご本人のみ/事前申込要) [MS要]

★ 朝食をランチに変更OK(限定メニュー)

★ 2連泊以上の方滞在中駐車料金不要(通常1泊1,800円)

【グレードアップ追加代金(おとな・子どもおひとり)】  
 基本代金(P.10-11)にクラブフロアクラブスーペリアツインは+5,200円  
 (注1)クラブフロアはラウンジにて特別メニュー又はレストランにてバイキング(ホテル提供)を選択できます。  
 ※当プランは全室禁煙となります。

那覇市 8715-052 総合 84点

## ホテルJALシティ那覇

加減代金 (P.36) **キ**

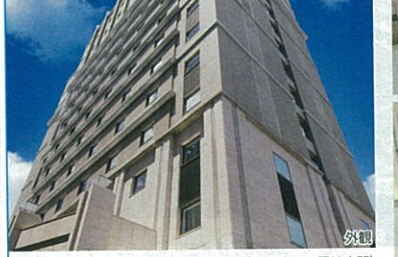

外観

【1泊朝食】(朝) (和洋バイキング又は和洋/レストラン又は広間) ※双方選べません  
**イン** 14:00 **アウト** 11:00  
 交通 那覇空港→車約15分又はモノレール美栄橋駅→徒歩約8分  
 (ツインルーム禁煙) (23m/定員2名) [02]  
 (トリプルルーム禁煙) (25m/定員3名) [09]  
 (フォースルーム禁煙) (31~33m/定員4名) [10]



ツイン(一例)



トリプル(一例)

★ 朝食をランチに変更OK(限定メニュー)

★ 3連泊以上の方滞在中夕食1回付(限定メニュー)

※全室禁煙となります。

那覇市 8715-043 総合 80点

## ロワジールホテル 那覇

追加代金 (P.36) **ク**



外観

【1泊朝食】(朝) (和洋バイキング/レストラン又は広間) ※双方選べません  
**イン** 15:00 **アウト** 11:00  
 交通 那覇空港→車約7分又はモノレール旭橋駅→徒歩約15分  
 (スーペリアツイン禁煙・喫煙) (27.5m/定員2~3名) [05,01]  
 (デラックスツイン禁煙・喫煙) (34m/定員2~4名) [06,02]  
 (和室和ベッド2台禁煙・喫煙) (10畳/定員2~4名) [08,04]

## グレードアップルーム

### 和室



客室(一例)

★ [三重城温泉 島人の湯]滞在中何回でもご利用OK(通常おとな1,500円、子ども750円)

【グレードアップ追加代金(おとな・子どもおひとり)】  
 上記追加代金(P.36) **ク** にデラックスツイン2~3名1室+3,500円、4名1室は追加代金なし、和室和ベッド2台+2,300円  
 ※朝食は状況によりティイクアウトボックスになる場合があります。  
 【幼児朝食代】4~5歳520円(現地払い)

那覇市 8715-007 総合 81点

## ダブルツリーbyヒルトン那覇首里城

加減代金 (P.36) **工**



外観・屋外プール(季節営業)

【1泊朝食】(朝) (和洋バイキング又はセットメニュー) ※双方選べません/レストラン  
**イン** 14:00 **アウト** 11:00  
 交通 那覇空港→車約30分又はモノレール橋保駅→徒歩約15分  
 (ツインルーム禁煙) (30m/定員2~4名) [03]  
 (ツインプレミアムルーム禁煙) (30m/定員2~3名) [05]

## グレードアップルーム

### ツインプレミアムルーム



客室(一例)

★ ツインルーム禁煙にご宿泊の方は8階以上ツインプレミアムルーム禁煙にご宿泊の方は15階以上の夜景の見えるお部屋をご用意

★ ダブルツリー特製チョコチップクッキーおひとり1枚付

★ 2連泊以上の方滞在中駐車料金不要(通常1泊1,000円)

【グレードアップ追加代金(おとな・子どもおひとり)】  
 上記加減代金(P.36) **工** にツインプレミアムルームは+1,200円  
 ※全室禁煙となります。  
 除外日:11/21・22・2/19・20

那覇市 8715-012 総合 83点

## ホテルサン沖縄

追加代金なしでOK



外観

【1泊朝食】(朝) (和洋バイキング又は和洋/レストラン又は広間) ※双方選べません  
**イン** 15:00 **アウト** 11:00  
 交通 那覇空港→車約10分又はモノレール県庁前駅→徒歩約2分  
 (デラックスツイン禁煙) (24m/定員2~3名) [02]  
 (フォース禁煙) (34m/定員4名) [03]  
 ※全室禁煙となります。  
 ※2021/1/31まで改修工事があります。[販1]

★ 滞在中駐車料金不要(通常1泊1,000円)

★ ラジウム岩盤浴割引(通常1,980円→1,100円)



プラン 本島 17KZC41-□ 八重山 17KZC43-□ 宮古 17KZC45-□  
 枝番 □は、②(2日間)・③(3日間)・④(4日間)・⑤(5日間)・⑥(6日間)

※は旅行代金に含まれます。特に記載のない限り各項目滞在中1回(連泊でも1回のみ)、幼児は対象外となります。

**那覇市** 8715-076 総合 85点

たいひろいネットほてるなはこくさいどおり

**タイフロンネットホテル那覇国際通り**

加減代金 (P.36) **キ**

【1泊朝食】(朝) (和洋琉バイキング/レストラン)  
 イン 14:00 アウト 11:00  
 交通 那覇空港→車約15分又は  
 モノレール牧志駅→徒歩約1分  
 (スタンダードツイン禁煙) (27.3m/定員2~3名) [02]  
 (ツイン禁煙) (32.5m/定員4名) [04]  
 ※当プランは全室禁煙となります。



**那覇市** 8715-062 総合 88点

ほてるろこあなは

**ホテルロコアナハ**

加減代金 (P.36) **工**

★朝食をランチに変更OK(限定メニュー)  
 ※12/31~1/3,5/8-9利用は除く

【1泊朝食】(朝) (和洋琉バイキング/レストラン)  
 イン 13:00 (通常14:00) アウト 12:00 (通常11:00)  
 ※12/29~1/2,5/1~4宿泊は通常となります。  
 交通 那覇空港→車約15分又は  
 モノレール県庁前駅→徒歩約2分  
 (ダブル禁煙・喫煙) (18.6m/定員2名) [02,08]  
 (スーペリアツイン禁煙) (26.7m/定員3名) [03]  
 (エコノミーツイン禁煙・喫煙) (18.6m/定員2名) [04,09]  
 (グレードアップ追加代金(おとな・こどもおひとり))  
 上記加減代金 (P.36) 工 にエコノミーツインは+900円



**那覇市** 8715-063 総合 87点

ろふじールスパワー那覇

追加代金 (P.36) **ノ**

★「三重城温泉 海人の湯・島の湯」滞在中何回でもご利用OK (通常おとな2,500円、こども1,250円)

【1泊朝食】(朝) (和洋琉バイキング/レストラン)  
 イン 15:00 アウト 11:00  
 交通 那覇空港→車約7分又は  
 モノレール旭橋駅→徒歩約15分  
 (スーペリアツイン禁煙・喫煙)  
 (36.7m/定員2~4名) [03,01]  
 ※朝食は状況によりテイクアウトボックスになる場合があります。  
 【幼児朝食代】4~5歳930円(現地払い)



**那覇市** 8715-044 総合 82点

おきなわかりゆしあーばんリゾート・ナハ

加減代金 (P.36) **工**

★レギュラーツインご宿泊の方1日5室限定で海側のお部屋をご用意・朝食券をランチに変更OK(限定メニュー)前日までに事前申込要【MS要】朝食券2枚で夕食1回に変更OK(限定メニュー)※12/11-18:22~25:30~1/2,5/3~5利用除く・2連泊以上の方滞在中駐車場料金不要(通常1泊1,500円)

【1泊朝食】(朝) (和洋バイキング又は和洋お食べません/レストラン)  
 イン 14:00 アウト 11:00  
 交通 那覇空港→車約10分又はモノレール美栄橋駅→徒歩約10分  
 (レギュラーツイン禁煙) (20m/定員2名) [01]  
 (スタンダードツイン禁煙) (30m/定員2~3名) [02]  
 (スタンダードツイン禁煙海側) (30m/定員2~3名) [04]  
 (プレミアムツイン禁煙) (30m/定員2~3名) [03]  
 【グレードアップ追加代金(おとな・こどもおひとり)】  
 上記加減代金 (P.36) 工 にスタンダードツイン海側は+1,200円、  
 プレミアムツインは+3,500円  
 ※全室禁煙となります。【幼児朝食代】4~5歳500円(現地払い)



**那覇市** 8715-090 総合 90点

しあいのるあきつしゅうほてるおらつきわなは

**JR九州ホテル スラッサム那覇**

追加代金 (P.36) **ケ**

★滞在中駐車場料金不要(通常1泊1,500円)

【1泊朝食】(朝) (和洋琉バイキング又はセットメニュー)  
 ※食べません/レストラン  
 イン 15:00 アウト 11:00  
 交通 那覇空港→車約20分又は  
 モノレール美栄橋駅→徒歩約5分  
 (スタンダードツイン禁煙) (26m/定員2名) [02]  
 (デラックスツイン禁煙) (33m/定員3名) [03]  
 ※全室禁煙となります。



**那覇市** 8715-015 総合 77点

おきなわいっくほてるおきなわ

減額代金 (P.36) **ア**

★夕食ご利用時10%割引券付  
 ※他サービス券との併用不可  
 ※3連泊以上の方滞在中夕食1回付(限定メニュー)

【1泊朝食】(朝) (和洋バイキング又は和食又は洋食/レストラン又は広間) ※双方食べません  
 イン 15:00 アウト 10:00  
 交通 那覇空港→車約8分又は  
 モノレール旭橋駅→徒歩約15分  
 (スタンダードツイン禁煙) (22.43m/定員2~3名) [01]  
 (デラックスツイン禁煙) (37.02m/定員4名) [04]  
 ※全室禁煙となります。  
 ※朝食がセットメニューの場合はお選びいただけます。



**那覇市** 8715-082 総合 88点

りーがろいやるくらんおきなわ

**リーガロイヤルグラン沖繩**

追加代金 (P.36) **ス**

★滞在中駐車場料金不要(通常1泊1,500円)

【1泊朝食(注1)】  
 (朝) (和洋バイキング又は和食又は洋食※食べません/レストラン)  
 イン 15:00 アウト 12:00 (通常11:00)  
 交通 那覇空港→車約5分又はモノレール旭橋駅→徒歩約2分  
 (シティビューツイン禁煙) (35m/定員2~3名) [03]  
 (バイサイドビューバスツイン禁煙) (35m/定員2~3名) [01]  
 (プレミアムサイドビューバスツイン禁煙) (35m/定員2名) [02] (35m/定員3名) [05]  
 【グレードアップ追加代金(おとな・こどもおひとり)】  
 上記加減代金 (P.36) ス にバイサイドビューバスツインは+1,700円、  
 プレミアムサイドビューバスツインは+3,500円  
 (注1) プレミアムサイドビューバスツインはホテルから無料の朝食サービス(バイキング又は和食又は洋食※食べません)があります。提供内容は状況により変更となる場合があります。  
 ※全室禁煙となります。



**那覇市** 8715-088 総合 86点

あるもんほてるおきなわけんちょうまえ

**アルモントホテル那覇県庁前**

追加代金 (P.36) **オ**

★滞在中1回、女性のお客様に専用アメニティ付  
 ※他サービス券との併用不可  
 ※3連泊以上の方滞在中夕食1回付(限定メニュー)

【1泊朝食】(朝) (和洋琉バイキング/レストラン)  
 イン 14:00 アウト 11:00  
 交通 那覇空港→車約10分又は  
 モノレール県庁前駅→徒歩約3分  
 (ツイン禁煙) (21m/定員2名) [02]  
 (ダブル禁煙) (17m/定員2名) [03]  
 【グレードアップ追加代金(おとな・こどもおひとり)】  
 上記加減代金 (P.36) オ にツインのホテルテラス泊日カレンダー①~⑧は+900円、⑨~⑫は+2,300円  
 ※駐車場は先着順となり、満車の場合は周辺の駐車場(有料)のご案内となります。  
 ※全館禁煙となります。



**那覇市** 8715-087 総合 90点

はいあつとリージェンシーおきなわ

**ハイアットリージェンシー那覇 沖繩**

追加代金 (P.36) **ニ**

★「the bar」でご利用いただける1ドリンク券滞在中おひとり1枚付(18:00~20:00)  
 ※誕生日、記念日利用の方にホテルオリジナルスイーツをご用意(ご本人のみ/事前申込要)【MS要】

【1泊朝食(注1)】(朝) (和洋バイキング/レストラン)  
 イン 15:00 アウト 11:00  
 交通 那覇空港→車約20分又はモノレール牧志駅→徒歩約7分  
 (ツインルーム禁煙) (28m/定員2名) [01]  
 (デラックスルーム(ツイン)禁煙) (32m/定員2名) [02] (32m/定員3名) [03]  
 (クラブデラックスツイン禁煙) (32m/定員2名) [04]  
 【グレードアップ追加代金(おとな・こどもおひとり)】  
 上記加減代金 (P.36) ニ にデラックスルーム(ツイン)2名1室は+1,200円、  
 3名1室は追加代金なし、クラブデラックスツインは+4,600円  
 (注1) クラブデラックスツインはリージェンシークラブラウンジにてバイキング又はレストランにてバイキング(ホテルから提供)が選択できます。  
 提供内容は状況により変更となる場合があります。  
 ※全室禁煙となります。【幼児朝食バイキング代】4~5歳660円(現地払い)



**那覇市** 8715-084 総合 86点

めるきゅーほてるおきなわなは

**メルキュールホテル沖繩那覇**

加減代金 (P.36) **ウ**

★滞在中駐車場料金不要(通常1泊1,000円)  
 ・ロククシアアメニティ付(1室に1セット)  
 ※チェックイン時にお渡し

【1泊朝食】(朝) (和洋琉バイキング又は和洋お食べません/レストラン)  
 イン 13:00 (通常14:00) アウト 12:00 (通常11:00)  
 交通 那覇空港→車約10分又はモノレール豊川駅→徒歩約1分  
 (スタンダードダブルルーム禁煙) (16m/定員2名) [02]  
 (ハルウッドツインルーム禁煙) (16m/定員2名) [03]  
 (スーペリアツインルーム禁煙) (21m/定員2名) [01]  
 (スーペリアトリプルルーム(ツイン)禁煙) (25m/定員2~3名) [04]  
 【グレードアップ追加代金(おとな・こどもおひとり)】  
 上記加減代金 (P.36) ウ にスーペリアツインルームは+1,200円、  
 スーペリアトリプルルーム(ツイン)2名1室は+2,900円、3名1室は追加代金なし  
 ※全室禁煙となります。



**那覇市** 8715-054 総合 86点

おきなわなはほてるあんとすは

**沖繩ナハナ・ホテル&スパ**

加減代金 (P.36) **工**

★滞在中駐車場料金不要(通常1泊1,500円)  
 ・スパ入浴割引券付(通常2,500円+1,300円)  
 ※料金に変更になる場合があります。  
 ・滞在中おひとり1本ミネラルウォーターをご用意

【1泊朝食】(朝) (和洋琉バイキング/レストラン又は広間※食べません)  
 イン 13:00 (通常14:00) アウト 12:00 (通常11:00)  
 交通 那覇空港→車約10分又は  
 モノレール県庁前駅→徒歩約6分  
 (スタンダードツインルーム禁煙)  
 (17.6~21.9m/定員2名) [01]  
 (スーペリアツインルーム禁煙)  
 (23.2~28.7m/定員3~4名) [02]  
 ※全室禁煙となります。



**那覇市** 8715-051 総合 87点

あるもんほてるおきなわおもしろ

**アルモントホテル那覇おもしろ**  
 (旧:ホテル法華クラス那覇新館前)

追加代金なしでOK

★「シマノネ」ブランドの小箱付  
 (お菓子入り)(おひとり1箱)

【1泊朝食】(朝) (和洋バイキング/レストラン)  
 イン 14:00 アウト 11:00  
 交通 那覇空港→車約20分又は  
 モノレールおもしろ駅→徒歩約4分  
 (スタンダードツイン禁煙・喫煙) (16m/定員2名) [05, 02]  
 (デラックスツイン禁煙) (25m/定員2名) [03]  
 【グレードアップ追加代金(おとな・こどもおひとり)】  
 基本代金 (P.10-11) にデラックスツインは+600円  
 ※駐車場は先着順となります。(事前予約不可)



本島 リゾート (石垣島・西表島・小浜島・宮古島)

お出かけ先のメニューは「旅の過ごし方」に注目

P.31

宿泊ホテルの減額代金表のご案内

P.36

### 1 レンタカー付プラン 出発日&旅行日数をチョイス [P.10-11]

**那覇市** 8715-039 総合 90点

ザ・ナハテラス

追加代金 (P.36) **ナ**

【1泊朝食(注1)】(和食又は洋食/レストラン)  
 イン 12:00 アウト 12:00  
 交通 那覇空港→車約20分又はモノレールおもろまち駅→徒歩約10分(スタンダードフロアデラックスツイン禁煙)(35㎡/定員2~3名)[04]  
 クラフプロアクラフツイン禁煙(35㎡/定員2名)[05]  
 【グレードアップ追加代金(おとな・子どもおひとり)】  
 上記追加代金(P.36) **ナ** にクラフプロアクラフツインは+5,800円  
 (注1)クラフプロはクラフラウンジにてバイキング又はレストランにて和食又は洋食(ホテルから提供)を選択できます。提供内容は状況により変更となる場合があります。※全館禁煙、ポディアート(グトゥー等)を含む入庫の量をご遠慮いただいております。※全室禁煙となります。



### 2 航空機をチョイス [P.12-13]

**那覇市** 8715-089 総合 87点

ホテルグレイスリー那覇

加減代金 (P.36) **カ**

【1泊朝食(朝)】(和洋流バイキング又はセットメニュー※選べません/レストラン)  
 イン 14:00 アウト 11:00  
 交通 那覇空港→車約15分又はモノレール県庁前駅→徒歩約5分(ツインルーム禁煙)(22㎡/定員2名)[02](トリプルルーム禁煙)(22㎡/定員3名)[03]  
 ※当プランは全室禁煙となります。  
 【幼児朝食代】4~5歳550円(現地払い)



### 3 レンタカーをチョイス [P.14-15]

**那覇市** 8715-067 **アゲート**取集中

那覇東急REIホテル

加減代金 (P.36) **工**

【1泊朝食(朝)】(軽洋食バイキング又は洋食※選べません/専用ラウンジ)  
 イン 15:00 アウト 12:00(通常10:00)  
 交通 那覇空港→車約10分又はモノレール旭橋駅→徒歩約5分(スタンダードツイン禁煙)(17.9㎡/定員2名)[05]  
 (デラックスツイン(バルコニータイプ)禁煙)(25㎡/定員3名)[06]  
 ※スタンダードツインはバスタブなしシャワーブース付となります。  
 ※3名1室の場合、正ベッド+エキストラベッド使用となります。  
 ※全室禁煙となります。



**那覇市** 8715-035 総合 78点

南西観光ホテル

減額代金 (P.36) **ア**

【1泊朝食(朝)】(和洋バイキング又は和食又は洋食※選べません/レストラン)  
 イン 15:00 アウト 10:00  
 交通 那覇空港→車約20分又はモノレール牧志駅→徒歩約1分(ツインルーム禁煙)(19㎡/定員2名)[02](トリプルルーム禁煙)(24㎡/定員3名)[03](フォースルーム禁煙)(26㎡/定員4名)[04]  
 ※全室禁煙となります。  
 【幼児朝食代】4~5歳880円(現地払い)



**那覇市** 8715-042 総合 73点

スマイルホテル那覇シティリゾート

減額代金 (P.36) **ア**

★・滞在中駐車料金不要(通常1泊1,000円)  
 【1泊朝食(朝)】(和洋流バイキング又はセットメニュー※選べません/レストラン)  
 イン 14:00 アウト 11:00  
 交通 那覇空港→車約5分(うみそらトンネル利用)又はモノレール県庁前駅→徒歩約10分(スタンダードツイン禁煙・喫煙)(20㎡/定員2名)[05,02](ハリウッドファミリー(ツイン)禁煙)(32㎡/定員3~4名)[07](デラックスツイン禁煙)(30㎡/定員2~3名)[03]  
 【グレードアップ追加代金(おとな・子どもおひとり)】  
 上記減額代金(P.36) **ア** にデラックスツインは+2,300円  
 ※朝食がセットメニューの場合は、和食又は洋食が選べいただけます。



**那覇市** 8715-092 総合 90点

ノホテル沖縄那覇

加減代金 (P.36) **工**

★・滞在中ドリンク1回付  
 ・3泊以上の方滞在中夕食1回付(限定メニュー)  
 【1泊朝食(注1)】(和洋流バイキング又は和洋※選べません/レストラン)  
 イン 15:00 アウト 12:00(通常11:00)  
 交通 那覇空港→車約25分又はモノレール安里駅→徒歩約2分(スタンダードツイン禁煙)(24㎡/定員2~3名)[01](デラックスツイン禁煙)(34㎡/定員2~4名)[02](エグゼクティブツイン禁煙)(24㎡/定員2~3名)[04](エグゼクティブデラックスツイン禁煙)(34㎡/定員2~4名)[05]  
 【グレードアップ追加代金(おとな・子どもおひとり)】  
 上記追加代金(P.36) **工** にデラックスツインは2~3名は+2,300円、4名は追加代金なし、エグゼクティブツインは+4,600円、エグゼクティブデラックスツインは+6,900円  
 (注1)エグゼクティブはプレミアムラウンジにてバイキング又はレストランにてバイキング又は和洋※選べません(ホテルから提供)を選択できます。提供内容は状況により変更となる場合があります。※全室禁煙となります。【幼児朝食代】4~5歳660円(現地払い)



**那覇市** 8715-013 総合 74点

ネストホテル那覇

減額代金 (P.36) **ア**

★・滞在中駐車料金不要(通常1泊1,000円)  
 ・滞在中おひとり1本ミネラルウォーターをご用意  
 【1泊朝食(朝)】(和洋流バイキング又は和食又は洋食※選べません/レストラン)  
 イン 14:00 アウト 12:00(通常11:00)  
 交通 那覇空港→車約7分又はモノレール旭橋駅→徒歩約3分(ツインルーム禁煙・喫煙)(19.6~21.1㎡/定員2~3名)[03,01](フォースルーム(ツイン)禁煙)(24.7㎡/定員4名)[02]



**那覇市** 8715-094 新築オープン施設

ホテルコレクティブ

追加代金 (P.36) **タ**

【1泊朝食(注1)】(和洋流バイキング又は和洋中※選べません/レストラン)  
 イン 15:00 アウト 11:00  
 交通 那覇空港→車約15分又はモノレール県庁前駅→徒歩約7分(スーパーアツイン禁煙)(30㎡/定員2~3名)[01](デラックスツイン禁煙)(33~35㎡/定員2~3名)[02](プレミアムツイン禁煙(畳上層13階))(30㎡~35㎡/定員2~3名)[03]  
 【グレードアップ追加代金(おとな・子どもおひとり)】  
 上記追加代金(P.36) **タ** にデラックスツイン2名1室は+2,500円、3名1室は+1,300円、プレミアムツイン2名1室は+9,500円、3名1室は+6,300円  
 (注1)プレミアムツインはエグゼクティブラウンジにてバイキング又はレストランにてバイキング又は和洋中※選べません(ホテルから提供)を選択できます。提供内容は状況により変更となる場合があります。※全室禁煙となります。



**那覇市** 8715-095 **アゲート**取集中

ホテル・トリフィート那覇旭橋

減額代金 (P.36) **イ**

【1泊朝食(朝)】(和洋バイキング又は和洋※選べません/レストラン)  
 イン 14:00 アウト 11:00  
 交通 那覇空港→車約10分又はモノレール旭橋駅→徒歩約8分(コンフォर्टダブル禁煙)(17.3㎡/定員2名)[01](スタンダードツイン禁煙)(19.4㎡/定員2名)[02](スーパーアツイン禁煙)(24.2㎡/定員2~3名)[03](ファミリールーム(ベッド2台+2段ベッド1台)禁煙)(25.2㎡/定員4名)[04]  
 【グレードアップ追加代金(おとな・子どもおひとり)】  
 上記減額代金(P.36) **イ** にスタンダードツインは+1,200円、スーパーアツイン2名1室は+1,700円、3名1室は追加代金なし  
 ※ファミリールームの2段ベッドは下段がソファベッドとなります。  
 ※全室禁煙となります。



**那覇市** 8715-097 新築オープン施設

東急ステイ沖縄那覇

加減代金 (P.36) **キ**

★・滞在中駐車料金不要(通常1泊1,500円)  
 【1泊朝食(朝)】(和洋流バイキング又は和洋※選べません/レストラン)  
 イン 15:00 アウト 11:00  
 交通 那覇空港→車約10分又はモノレール壺川駅→徒歩約3分(レジデンスダブル禁煙)(21㎡/定員2名)[01](レジデンスツイン禁煙)(23㎡/定員2名)[02](エグゼクティブツイン禁煙)(31㎡/定員2~3名)[03]  
 【グレードアップ追加代金(おとな・子どもおひとり)】  
 上記追加代金(P.36) **キ** からレジデンスツイン+1,200円、エグゼクティブツイン2名1室は+2,300円、3名1室は追加代金なし  
 ※全館禁煙となります。  
 ※6泊以上は簡易清掃(タオル類・ナイトウェアの交換、二箱内のゴミ回収のみ)となります。



**那覇市** 8715-081 総合 87点

ダイワロイネットホテル那覇おもろまち

加減代金 (P.36) **カ**

★・滞在中駐車料金不要(通常1泊1,100円)  
 【1泊朝食(朝)】(バイキング又は和食又は洋食※選べません/レストラン)  
 イン 13:00(通常14:00) アウト 12:00(通常11:00)  
 交通 那覇空港→車約25分又はモノレールおもろまち駅→徒歩約5分(ツイン禁煙・喫煙)(24~31㎡/定員2~3名)[03,04](デラックスツイン禁煙)(40㎡/定員4名)[07]



**瀬長島** 8752-001 総合 86点

琉球温泉瀬長島ホテル

追加代金 (P.36) **マ**

★・ウミカジテラス利用券おひとり1泊につき1,000円付  
 【1泊朝食(朝)】(和洋バイキング又は和洋※選べません/レストラン)  
 イン 15:00 アウト 11:00  
 交通 那覇空港→車約15分(スタンダードツインエアポートビュー禁煙)(27.89~29.93㎡/定員2~3名)[02](和洋室2ベッド露天風呂付オーシャンビュー禁煙)内風呂なし(29.42~31.78㎡/定員2~4名)[01]  
 ※客室の露天風呂は温泉です。  
 【グレードアップ追加代金(おとな・子どもおひとり)】  
 上記追加代金(P.36) **マ** に和洋室2ベッド露天風呂付オーシャンビュー2~3名1室は+3,500円、4名1室追加代金なし  
 ※全館禁煙となります。



# 離島(石垣島・西表島・小浜島・宮古島)



いしがきしま 石垣島 8724-008 総合 84点

あーとほてるいしがきしま **アートホテル石垣島**

追加代金 (P.36) **ケ** カフェ

★・3連泊以上の方:滞在中夕食1回付(限定メニュー)

[1泊朝食] (朝) (和洋琉バイキング/レストラン)  
 イン 15:00 アウト 12:00 (通常11:00)  
 交通 石垣空港→車約25分  
 (スタンダードツイン禁煙)  
 (24.8㎡/定員2~3名) [03]  
 (コーナーツイン禁煙)  
 (30.7㎡/定員4名) [04]  
 ※全室禁煙となります。

おちこちキャンパイン

※詳細はP.5

いしがきしま 石垣島 8724-004

えーすぬえーいんたーこーちんなんのいしがきリゾート

## ANAインターコンチネンタル石垣リゾート

2020年7月、インターコンチネンタル最高級の客室カテゴリーを持つクラブインターコンチネンタルを含む3棟がオープン。レストランやキッズプログラムも充実し、石垣島を知り尽くしたコンシェルジュがリゾートでの滞在をご提案いたします。



[1泊朝食(注1)] (朝) (洋食バイキング又は和食※選べません)又は和食/レストラン  
 イン 15:00 アウト 12:00 (通常11:00) ※オーシャンウイングスーベリアオーシャンルーム、コーラルウイングは通常となります。  
 交通 石垣空港→車約20分  
 (注1)クラブインターコンチネンタルはクラブラウンジにて(洋食又は和食)又はレストランにて(洋食バイキング又は和食※選べません)又は和食/ホテルから提供が選択できます。  
 ※リゾートフィー(リゾート管理費)は旅行代金に含まれます。[附1] ※全館禁煙(敷地内禁煙)となります。  
 【幼児朝食バイキング代】4~5歳オーシャンウイング・コーラルウイングは1,864円、クラブインターコンチネンタルは2,858円(現地払い) 除外日:12/28, 1/3, 4/28

おちこちキャンパイン

※詳細はP.5

総合 ★★★★★ 87点  
 サービス ★★★★★ 85点  
 朝食 ★★★★★ 83点  
 客室 ★★★★★ 84点  
 大浴場 ★★★★★ 74点

追加代金 (P.36) **セ** カフェ

★・3連泊以上の方:「PALETTE」(ベイウイング2階)にて  
 ジェラート&コーヒーセット滞在中1回付  
 下記オーシャンウイングデラックスオーシャンルーム・  
 オーシャンウイングプレミアムオーシャンルーム限定のおもてなし  
 ①レイトチェックアウト12:00 ②ウェルカムドリンク1回付  
 下記クラブインターコンチネンタル限定のおもてなし  
 ①クラブラウンジ(クラブインターコンチネンタル内)滞在中ご利用OK  
 (朝食・アフタヌーンティー・カクテルタイム)  
 ②レイトチェックアウト12:00  
 ③客室内ミニバー&冷蔵庫/フリードリンク(補充あり)  
 ④ターナウンドサービス(お休み前ベッドメイク)

エアスイムカフェ

クラブラウンジ(イメージ)

### 基本ルーム

客室(一例)

客室(一例)

〈オーシャンウイングスーベリアオーシャンルーム(ツイン)禁煙〉(40㎡/定員2~4名) [01]

### グレードアップルーム

オーシャンウイングデラックスオーシャンルーム

クラブインターコンチネンタルオーシャン

客室(一例)

客室(一例)

〈コーラルウイングプレミアムコーラルルーム(ツイン)禁煙〉(50㎡/定員2~5名) [03]  
 〈オーシャンウイングデラックスオーシャンルーム(ツイン)禁煙〉(40㎡/定員2~4名) [02]  
 〈オーシャンウイングプレミアムオーシャンルーム(ツイン)禁煙〉(40㎡/定員2~4名) [07]  
 〈クラブインターコンチネンタルオーシャン(ツイン)禁煙〉(40㎡/定員2~4名) [05] ※オーシャンウイング内の客室となります。  
 【グレードアップ追加代金(おとな・子どもおひとり)】上記追加代金(P.36) セ にコーラルウイングはホテル宿泊日カレンダー①~⑧は+1,200円、⑨~⑫は+3,500円、オーシャンウイングデラックスオーシャンルームの①~⑧は+2,300円、⑨~⑫は+6,900円、オーシャンウイングプレミアムオーシャンルームの①~⑧は+3,500円、⑨~⑫は+10,400円、クラブインターコンチネンタルの①~⑧は+15,600円、⑨~⑫は+34,000円

いしがきしま 石垣島 8724-007 総合 87点

ふさきびーちりリゾート ホテル&ヴィラズ

追加代金 (P.36) **タ**

カフェ

外観(空撮)

[1泊朝食] (朝) (和洋琉バイキング又は(和食又は洋食)※選べません/レストラン)  
 イン 15:00 アウト 11:00  
 交通 石垣空港→車約35分  
 (ヴィラスタンダード(ツイン)禁煙)  
 (30㎡/定員2~4名) [01]  
 (ガーデンテラススタンダード(和洋室)2ベッド禁煙)  
 (40㎡/定員2~6名) [03]  
 (スーベリアツイン禁煙)  
 (36㎡/定員2~4名) [04]  
 (パティオスーベリアツイン禁煙)  
 (36㎡/定員2~4名) [05]

おちこちキャンパイン

※詳細はP.5

いしがきしま 石垣島 8724-018 総合 88点

ぐらんわりオリリゾート石垣島

追加代金 (P.36) **テ**

カフェ

外観

[1泊朝食] (朝) (和洋バイキング又は和洋※選べません/レストラン)  
 イン 15:00 アウト 11:00 交通 石垣空港→車約40分  
 (オーシャンズウイングオーシャンビュースイット禁煙) (37㎡/定員2~3名) [06]  
 (オーシャンズウイングロフト付ファミリールーム(メゾネット禁煙)  
 (37㎡/定員4~5名) [04]  
 (ヴィラガーデンガーデンビュースイット禁煙) (49㎡/定員2~3名) [09]  
 (ヴィラガーデンスーベリアテラスガーデンビュースイット禁煙)  
 (51㎡/定員2~4名) [08]  
 (オーシャンズウイングシーサイドツイン禁煙) (40㎡/定員2名) [02]  
 (オーシャンズウイングデラックスファミリー(和洋室)2ベッド禁煙)  
 (琉球畳6畳+42㎡/定員2~4名) [03]

おちこちキャンパイン

※詳細はP.5

### グレードアップルーム

ガーデンテラススタンダード

客室(一例)

パティオスーベリアツイン

客室(一例)

【グレードアップ追加代金(おとな・子どもおひとり)】  
 上記追加代金(P.36) タ にガーデンテラススタンダード・スーベリアツイン・パティオスーベリアツイン2名1室は+6,900円、3~4名1室は+4,600円、ガーデンテラススタンダード5~6名1室は+3,500円  
 ※全室禁煙となります。

### グレードアップルーム

オーシャンズウイングシーサイドツイン

客室(一例)

★・2連泊以上の方:滞在中ランチ1回付(限定メニュー)

【グレードアップ追加代金(おとな・子どもおひとり)】  
 上記追加代金(P.36) テ にヴィラガーデンは+1,400円、  
 オーシャンズウイングシーサイドツインは+2,900円、  
 オーシャンズウイングデラックスファミリーは+7,500円  
 ※オーシャンズウイングとヴィラガーデンは、送迎車で約1分ほど離れています。チェックイン・チェックアウトはそれぞれの館で行います。  
 ※全室禁煙となります。  
 ※ヴィラガーデンは12/1よりご宿泊いただけます。  
 ※ロフト付ファミリールームは、ロフトへは急なはしご利用となる為、ご年配の方や小さなお子様は十分ご注意ください(1~2名はロフト部分のご利用となります)。

1 レンタカー付プラン 出発日&旅行日数をチョイス [P.10~11]

いしがき 石垣島 8724-005 総合 88点

いしがきビーチホテルサンシャイン

追加代金 (P.36) **サ**



【1泊朝食】(朝) 和洋瑞バイキング又は和食※選べません/レストラン  
イン 15:00 [アウト] 11:00 [交通] 石垣空港→車約30分  
(本館スタンダードグリーンビュー(ツイン)禁煙)  
(24m/定員2~3名) [02]  
(本館スタンダードオーシャンビュー(ツイン)禁煙)  
(24m/定員2~3名) [01]  
(本館スーペリアオーシャンビュー(ツイン)禁煙)  
(35m/定員2~4名) [03]  
(オーシャンガーデンビュー(バスコンフォート(ツイン)禁煙)  
(40m/定員2~4名) [04]  
(オーシャンガーデン浮舟(ツイン)禁煙)  
(48m/定員2名) [05]

★3連泊以上の方: 滞在中ランチ1回付(限定メニュー)  
※12/26~1/2、4/29~5/4チェックイン除く

【グレードアップ追加代金(おとな・こどもおひとり)】  
上記追加代金(P.36) **サ** にスタンダードオーシャンビュー  
上記追加代金(P.36) **サ** にスーペリアオーシャンビュー2~3名1室は  
+6,300円、4名1室は追加代金なし、ビューバスコンフォートの  
ホテル宿泊日カレンダー①~⑧は+9,200円、⑨~⑫は  
+18,400円、浮舟の①~⑥は+11,500円、⑦~⑫は  
+20,700円  
※全室禁煙となります。

あちこちキャンペーン  
※詳細はP.5

2 航空機をチョイス [P.12~13]

いしがき 石垣島 8724-002 総合 81点

南の美ら花ホテルミヤヒラ

加減代金 (P.36) **カ**



【1泊朝食】(朝) 西館・東館は和洋瑞バイキング又は和食※選べ  
ません/レストラン、美崎館は和洋瑞バイキング又は和食/レ  
ストラン又は食事処  
イン 15:00 [アウト] 11:00  
交通 石垣空港→車約25分  
(西館スタンダードツイン禁煙)  
(24m/定員2~3名) [01]  
(33m/定員4名) [02]  
(東館スーペリアツイン禁煙)  
(24m/定員2名) [03]  
(美崎館レギュラーフロアツイン禁煙)  
(18m/定員2名) [05]

★3連泊以上の方: 滞在中夕食1回付(限定メニュー)  
※12/26~1/2、4/29~5/4チェックイン除く

【グレードアップ追加代金(おとな・こどもおひとり)】  
上記追加代金(P.36) **カ** に東館は+1,200円、美崎館は  
+2,300円  
※全室禁煙となります。  
※駐車場は、近隣の駐車場(有料)のご利用となります。

あちこちキャンペーン  
※詳細はP.5

3 レンタカーをチョイス [P.14~15]

いしがき 石垣島 8724-009 総合 85点

石垣シーサイドホテル

追加代金 (P.36) **コ**



【1泊朝食】(朝) 和洋瑞バイキング又は和食又は洋食※選べません  
/レストラン  
イン 15:00 [アウト] 11:00  
交通 石垣空港→車約30分  
(とらもーる館スタンダードツイン禁煙)  
(36m/定員2~4名) [01]  
(ていだ館スーペリアツイン禁煙)  
(36m/定員2~4名) [03]  
(ていだ館オーシャンデラックスツイン禁煙)  
(36m/定員2~3名) [04]  
(かびらビレッジオーシャンデラックスツイン(限  
定)  
(47m/定員2~4名) [02]

★3連泊以上の方: 滞在中夕食1回付(限定メニュー)  
・結婚記念日・誕生日の前日1日以内に滞在の方に写真  
撮影&オリジナル手作りフォトフレームをご用意  
(ご本人のみ/事前申込要) [MS 要]

【グレードアップ追加代金(おとな・こどもおひとり)】  
上記追加代金(P.36) **コ** にていだ館スーペリアツインは  
+2,300円、ていだ館オーシャンデラックスツインとかがびら  
ビレッジ2名1室は+7,500円、3名1室は+5,800円、かがびら  
ビレッジ4名1室は+4,600円  
※とらもーる館・ていだ館は全室禁煙となります。

あちこちキャンペーン  
※詳細はP.5

4 宿泊ホテルをチョイス [P.16~30]

いしがき 石垣島 8728-001 総合 96点

はいむるぶし

追加代金 (P.36) **ク**



【1泊朝食】(朝) 和洋※和洋瑞バイキングとなる場合もあります/  
レストラン  
イン 15:00 [アウト] 11:00  
交通 小浜港→車約5分  
(スーペリア(ツイン)禁煙)  
(47m/定員2~4名) [01]  
(プレミアムテラスデラックス(ツイン)禁煙)  
(47m+テラス42m/定員2~4名) [05]  
(オーシャンビュープレミア(ツイン)禁煙)  
(47m/定員2~4名) [04]

★滞在中1室につき1台レンタルカート付  
(5名乗り/通常1泊2日5,800円/普通免許証要)

【グレードアップ追加代金(おとな・こどもおひとり)】  
上記追加代金(P.36) **ク** にプレミアムテラスデラックス  
+2,300円、オーシャンビュープレミアは+8,100円  
※全室禁煙となります。  
※石垣港にて石垣港⇄小浜港間のフェリー乗船券を別途お  
い求めください。

あちこちキャンペーン  
※詳細はP.5

いしがき 石垣島 8724-012 総合 86点

オキナワ エグゼス 石垣島

追加代金 (P.36) **ナ**



【1泊朝食】(朝) 和洋ハーフバイキング/レストラン  
【泊2食】(夕) 和洋又は洋食又は和食※選べません/レストラン (朝) 和洋  
ハーフバイキング/レストラン ※12/31~1/2泊泊は1泊2食付となります。  
イン 15:00 [アウト] 11:00  
交通 石垣空港→車約10分  
(デラックスルーム(4ベッド)禁煙) (58m/定員2~4名) [01]  
(プレミアムデラックスツイン禁煙) (58m/定員2名) [03]  
【グレードアップ追加代金(おとな・こどもおひとり)】  
上記追加代金(P.36) **ナ** に  
プレミアムデラックスツインは  
+3,500円  
※全室禁煙となります。

★滞在中エグゼスラウンジご利用OK(14:00~20:00/  
ソフトドリンク・アルコール類をご用意)  
・2連泊以上の方: 滞在中夕食1回付(限定メニュー)  
※12/31~1/2泊泊除く

あちこちキャンペーン  
※詳細はP.5

いしがき 石垣島 8724-017 総合 90点

ベッセルホテル石垣島

減額代金 (P.36) **ア**



【1泊食事なし(注1)】  
イン 13:00(通常14:00) [アウト] 11:00  
交通 石垣空港→車約30分  
(ツイン禁煙) (26m/定員2~3名) [04]  
※全室禁煙となります。  
(注1)ホテルから無料の朝食サービス(和洋バイキング又  
和洋※選べません/レストラン)があります。

あちこちキャンペーン  
※詳細はP.5

いしがき 石垣島 8724-019 アンケート収集中

コンフォートホテル石垣島

減額代金 (P.36) **イ**



【1泊食事なし(注1)】  
イン 15:00 [アウト] 10:00  
交通 石垣空港→車約20分  
(ツインスタンダード禁煙)  
(22m/定員2名) [01]  
(22m/定員2~3名) [02]  
(ファミリールーム(トリプル)禁煙)  
(26m/定員2~3名) [03]  
【グレードアップ追加代金(おとな・こどもおひとり)】  
上記減額代金(P.36) **イ** にファミリールームは+1,200  
円  
(注1)ラウンジスペースにてホテルから無料の朝食サービ  
スがあります。  
※全室禁煙となります。

あちこちキャンペーン  
※詳細はP.5

いしがき 石垣島 8724-016 アンケート収集中

ホテルイーストチャイナシー

加減代金 (P.36) **キ**



【1泊朝食】(朝) (和食又は洋食/レストラン)  
イン 15:00 [アウト] 11:00  
交通 石垣空港→車約30分  
(ポートビューツイン禁煙)  
(25.7m/定員2~4名) [01]  
※当プランは全室禁煙となります。

あちこちキャンペーン  
※詳細はP.5

プラン 本島 17KZC41-□ 八重山 17KZC43-□ 宮古 17KZC45-□  
 枝番-□は、②(2日間)・③(3日間)・④(4日間)・⑤(5日間)・⑥(6日間)

いしがきしま 石垣島 8724-013 総合 84点 ★3~5歳は幼児旅行代金でご参加OK (通常子ども代金)

くらぶめっどいしがきしま クラブメッド石垣島 追加代金 (P.36) モ

【1泊朝食】(夕朝食) (和洋中バイキングレストラン)  
 ※お食事は到着日の夕食から最終日の昼食まで付きます。  
 イン 15:00 アウト 10:00  
 交通 石垣空港→車約40分  
 (スーパリアルーム(ツイン)禁煙) (26㎡/定員2~4名) [01]  
 (デラックスルームシービュー(ツイン)禁煙) (26㎡/定員2~3名) [02]  
 【グレードアップ追加代金(おとな・子どもおひとり)】  
 上記追加代金(P.36) モ にデラックスルームシービューは+10,400円  
 ※全室禁煙となります。※添い寝のお子様は1室につきおひとりとなります。  
 ※滞在中の食事、アクティビティやショーなどが全て旅行代金に含まれたオールインクルーシブスタイルです。※客室には歯ブラシ・クシ等のアメニティはありません。ご希望の方はフロントまでお申出ください。  
 おちこへこ キャンペーン ※詳細はP.5

いしがきしま 石垣島 8724-015 アンケート取集中

ほでるるいやるまはりばれすいしがきしま ホテルロイヤルマリンパレス石垣島 追加代金 (P.36) ク

【1泊朝食】(朝) (和洋中バイキング又は和洋※選べません/レストラン)  
 イン 15:00 アウト 11:00  
 交通 石垣空港→車約30分  
 (デラックスフォース禁煙) (79㎡/定員2~5名) [02]  
 ※全室禁煙となります。  
 おちこへこ キャンペーン ※詳細はP.5

いしがきしま 石垣島 8724-014 総合 80点

るーどいんぐらんてぃあいしがき ルートイングランティア石垣 追加代金なしでOK

【1泊朝食】(朝) (和洋中バイキングレストラン)  
 イン 15:00 アウト 11:00  
 交通 石垣空港→車約30分  
 (本館ツインルーム禁煙) (17~19㎡/定員2~3名) [02]  
 (東館スーペリアツイン禁煙) (19㎡/定員2名) [04]  
 おちこへこ キャンペーン ※詳細はP.5

いりおもてしまじやんぐるほでるるいぬまや 西表島 8726-002 総合 84点

西表島ジャングルホテルパイヌマヤ 追加代金 (P.36) ク

【1泊朝食】(朝) (和洋中バイキング又は和洋※選べません/レストラン)  
 イン 15:00 アウト 11:00  
 交通 大原港→車約30分  
 (スタンダードルーム(ツイン)禁煙) (28㎡/定員2~4名) [01]  
 ※全室禁煙となります。  
 ※石垣港にて石垣港⇄大原港間のフェリー乗船券をお買い求めください。  
 ※大原港⇄ホテル間は無料送迎バスが1日5往復定時運行(前日までに事前申込要)【販1】  
 ※歯ブラシ、クシ等のアメニティはありません。ご持参ください。  
 おちこへこ キャンペーン ※詳細はP.5

いしがきしま 小浜島 8728-005 アンケート取集中

ほしのりそーと りそなれこはましま 星野リゾート リゾナーレ小浜島 追加代金 (P.36) モ

【1泊朝食】(朝) (和洋中バイキングレストラン)  
 イン 15:00 アウト 11:00  
 交通 小浜港→車約5分  
 (スーペリアスイート(ツイン)禁煙) (53㎡/定員2~4名) [01]  
 (デラックススイート(ツイン)禁煙) (64㎡/定員2~4名) [02]  
 【グレードアップ追加代金(おとな・子どもおひとり)】  
 上記追加代金(P.36) モ にデラックススイートは+6,900円  
 ※全室禁煙となります。  
 ※石垣港⇄小浜港間のフェリー乗船券を別途お買い求めください。  
 ※3~4名1室の場合、1~2名はデイベッドのご利用となります。  
 【幼児朝食(バイキング代)】4~5歳1,400円(現地払い)

いりおもてしま 西表島 8726-004 アンケート取集中

ほしのりそーと いりおもてしまほでる 星野リゾート 西表島ホテル 追加代金 (P.36) マ

【1泊朝食】(朝) (和洋中バイキングレストラン)  
 イン 15:00 アウト 11:00  
 交通 上原港→車約5分  
 (スーペリアツイン禁煙) (42㎡/定員2~4名) [03]  
 ※全室禁煙となります。  
 ※3~4名1室の場合、1~2名はデイベッドのご利用となります。  
 ※客室には歯ブラシ・カミソリ等のアメニティはありません。  
 ※石垣港⇄西表島(上原港)間のフェリー乗船券を別途お買い求めください。  
 【幼児朝食(バイキング代)】4~5歳1,200円(現地払い)

みやこしま 宮古島 8723-004

みやこしまとうきゅうほてるとりそーつ 宮古島東急ホテル&リゾート

ホテルの目の前はきめ細かい白砂と東洋一とも称される透明度の高い美しいビーチが広がる最高の立地。老舗ならではのホスピタリティで、落ち着いた雰囲気でご滞在いただけます。

【1泊朝食】(朝) (和洋中バイキング※洋食となる場合もあります)又は和食/レストラン  
 イン 14:00 アウト 11:00 交通 宮古空港→車約12分  
 ※全室禁煙となります。

総合 ★★★★★ 91点  
 サービス ★★★★★ 88点  
 朝食 ★★★★★ 88点  
 客室 ★★★★★ 89点  
 大浴場

追加代金 (P.36) ハ

★滞在中マリナー&フィールドメニュー10%割引でご利用OK(一部除外メニューあり)  
 ※マリナーメニューは12/1~3/15の期間にご利用いただけません。  
 ・3連泊以上の方:滞在中ランチ1回付(限定メニュー)

朝食(全朝食含む)は11:00(イブニング)  
 レストラン(バイキング)

基本ルーム

オーシャンウィングスタンダードツイン(一例)  
 オーシャンウィングファミリー洋室(一例)

<オーシャンウィングスタンダードツイン禁煙> (32~33㎡/定員2~3名) [01]  
 <オーシャンウィングファミリー洋室(ツイン)禁煙> (44~46㎡/定員4~5名) [08]

グレードアップルーム

オーシャンウィング和洋室2ベッド  
 コーラルウィングスーペリアツイン

<オーシャンウィング和洋室2ベッド禁煙> (6畳+28~30㎡/定員4~5名) [02]  
 <コーラルウィングスーペリアツイン禁煙> (40~43㎡/定員2~4名) [05]  
 【グレードアップ追加代金(おとな・子どもおひとり)】上記追加代金(P.36) ハ にオーシャンウィングのホテル宿泊日カレンダー①~⑧は+2,300円、⑨~⑫は+4,600円、コーラルウィングの①~⑧は+4,600円、⑨~⑫は+9,200円

本島 那覇 西表島 小浜島 宮古島

お出かけ先のメニューは「旅の過ごし方」に注目

P31

宿泊ホテルの削減料金表のご案内

P36

**1 レンタカー付プラン**  
出発日&旅行日数をチョイス [P.10~11]

みやこじま 宮古島 8723-005 総合 79歳

ほてるぷりすべいまりーな  
**ホテルスリーズベイマリーナ**

追加料金 (P.36) **フ**



【1泊朝食】(朝) (和洋琉バイキング又は和食又は洋食※選べません/レストラン又は宴会場)  
イン 15:00 アウト 11:00  
交通 宮古空港→車約10分  
(タワー館スタンダードツイン禁煙) (31m/定員2~3名) [03]  
(タワー館ファミリールーム (4ベッド) 禁煙) (42m/定員4名) [05]  
(本館スタンダードツイン禁煙) (30m/定員2~3名) [01]  
(本館デラックスツイン(ツイン+ダブル)禁煙) (36m/定員4名) [04]  
(タワー館スカイフロア(ツイン)禁煙) (31m/定員2~3名) [08]  
※全室禁煙となります。

★結婚記念日・誕生日・長寿祝いの前後7日以内に滞在の方/ハネムーン・周年記念の方にアニバーサリーフォトをご用意&ディナー(別料金)ご利用時にドリンク1杯(限定メニュー、アルコール含む)をご用意(ご本人のみ/事前申込要) [MS要]

【グレードアップ追加料金(おとな・こどもおひとり)】  
上記追加料金 (P.36) **フ** に本館スタンダードツイン・デラックスツインは+2,300円、タワー館スカイフロアは+3,500円  
【幼児朝食バイキング代】4~5歳550円(現地払い)

客室(一泊)

無料 有料 大浴場 洗濯機 乾燥機

**2 航空機**をチョイス [P.12~13]

みやこじま 宮古島 8723-009 総合 89歳

シギラベイサイドスイート アラマンダ

追加料金 (P.36) **ム**



【1泊朝食】(朝) (和洋バイキング又は和食又は洋食※選べません/レストラン)  
イン 15:00 アウト 11:00  
交通 宮古空港→車約15分  
(スーペリアスイート禁煙) (55m/定員2~3名) [01]  
(ジャグジースイート禁煙) (60m/定員2~3名) [05]

★ホテル内パブリックスペースでは、ワンポイントタワーを含む入れ墨の露出をご遠慮いただいております。  
※一部レストランではドレスコード及び年齢制限があります。

客室(一泊)

無料 有料 大浴場 洗濯機 乾燥機

**3 レンタカー**をチョイス [P.14~15]

みやこじま 宮古島 8723-019 アンケート収集中

宮古島来間リゾート シーウッドホテル

追加料金 (P.36) **ム**



【1泊朝食】(洋食&和洋バイキング) (42m/定員2~3名) [02]  
(プレミアムアラマンダ(スイート)禁煙) (73m/定員2~3名) [01]  
【グレードアップ追加料金(おとな・こどもおひとり)】  
上記追加料金 (P.36) **ム** にプレミアムアラマンダ2名1室は+34,600円、3名1室は+23,100円 ※全室禁煙となります。※プレミアムアラマンダはジュニアスイートタイプとなります。【幼児施設使用料】0~5歳2,420円(現地払い)

客室(一泊)

無料 有料 大浴場 洗濯機 乾燥機

**4 宿泊ホテル**をチョイス [P.16~30]

みやこじま 宮古島 8723-014 総合 90歳

アラマンダ インギャーコーラルヴィレッジ

追加料金 (P.36) **ホ**



【1泊朝食】(朝) (和洋琉バイキング又は和洋選べません/レストラン)  
イン 15:00 アウト 11:00  
交通 宮古空港→車約20分  
(ジャグジーヴィラ(ツイン+ダブル)禁煙) (43m+ロフト/定員2~4名) [01]

★全室禁煙となります。  
【幼児施設使用料】4~5歳1,980円(アメニティ・朝食付)(現地払い)

客室(一泊)

無料 有料 大浴場 洗濯機 乾燥機

みやこじま 宮古島 8723-006 総合 83歳

ホテルアトールエメラルド宮古島

追加料金 (P.36) **ケ**



【1泊朝食】(朝) (和食又は洋食又は和洋バイキング※選べません/レストラン)  
イン 14:00 アウト 11:00  
交通 宮古空港→車約10分  
(スタンダードツイン禁煙) (28m/定員2~3名) [01]  
(デラックスツイン禁煙) (36m/定員2~4名) [02]  
【グレードアップ追加料金(おとな・こどもおひとり)】  
追加料金 (P.36) **ケ** にデラックスツイン2名1室は+3,500円、3名1室は+2,300円、4名1室は追加料金なし ※当プランは全室禁煙となります。  
除外日:4/16~18

客室(一泊)

無料 有料 大浴場 洗濯機 乾燥機

みやこじま 宮古島 8723-015 総合 83歳

ホットクロスポイント サンタモニカ

追加料金 (P.36) **ケ**

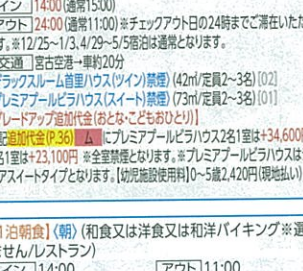

【1泊朝食】(朝) (和洋琉バイキング又は(和食又は洋食)※選べません/レストラン)  
イン 15:00 アウト 11:00  
交通 宮古空港→車約15分  
(カジュアルツイン禁煙) (23m/定員2名) [01]  
※全室禁煙となります。  
【幼児朝食バイキング代】4~5歳550円(現地払い)

★結婚記念日・誕生日・長寿祝いの前後7日以内に滞在の方/ハネムーン・周年記念の方にアニバーサリーフォトをご用意&ディナー(別料金)ご利用時にドリンク1杯(限定メニュー、アルコール含む)をご用意(ご本人のみ/事前申込要) [MS要]

客室(一泊)

無料 有料 大浴場 洗濯機 乾燥機

みやこじま 宮古島 8723-016 総合 90歳

イファ SU1 ラクジュアリーコレクションホテル 沖縄宮古

追加料金 (P.36) **ヤ**



【1泊朝食】(朝) (ハイバイキング又はセットメニュー※選べません/レストラン)  
イン 15:00 アウト 12:00  
交通 宮古空港→車約20分  
(オーシャンビュールーム(ツイン)禁煙) (45m/定員2~3名) [01]  
(アッパーオーシャンビュールーム(ツイン)禁煙) (45m/定員2~3名) [03]  
(ガーデンジュニアスイート(ツイン)禁煙) (67m/定員2~3名) [02]  
【グレードアップ追加料金(おとな・こどもおひとり)】  
上記追加料金 (P.36) **ヤ** にアッパーオーシャンビュールーム2名1室は+5,100円、3名1室は+3,400円、ガーデンジュニアスイート2名1室は+30,400円、3名1室は+20,300円 ※全室禁煙となります。  
※12歳未満のお客様のプールのご利用はおとなの方の同伴が必要となります。  
【幼児朝食代】3~5歳2,420円(現地払い)

客室(一泊)

無料 有料 大浴場 洗濯機 乾燥機

みやこじま 宮古島 8723-018 アンケート収集中

ホテルピースアイランド宮古島市役所通り

追加料金なしでOK

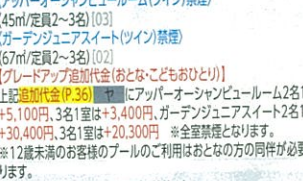

【1泊朝食】(朝) (和洋琉バイキング又は和洋/レストラン)  
イン 14:00 アウト 11:00  
交通 宮古空港→車約10分  
(ツインルーム禁煙) (21m/定員2名) [02]

客室(一泊)

無料 有料 大浴場 洗濯機 乾燥機

みやこじま 宮古島 8723-011 総合 80歳

ホテルピースアイランド宮古島

追加料金なしでOK



【1泊朝食】(朝) (和洋琉バイキング又は和洋/レストラン)  
イン 14:00 アウト 11:00  
交通 宮古空港→車約10分  
(ツイン禁煙) (20m/定員2名) [01]

客室(一泊)

無料 有料 大浴場 洗濯機 乾燥機

「いつもの旅」を「もっといい旅に」

# 旅の過ごし方

JTBはお宿以外でも楽しめる旅先での演出にこだわり、  
お出かけ先のメニューを“旅の過ごし方”としてご提案します。

スマートフォンを使って  
「旅の過ごし方」メニューを便利に使いこなそう!



- 各メニューの詳細は「旅の過ごし方メニューサイト」にてご確認ください。
- 右記のマークがついているプランは、スマートフォン専用プランです。スマートフォン専用  
ご利用にはスマートフォンが必要です。
- スマートフォン上でクーポンを提示いただくことでメニューをご利用になれます。ご利用方法はメニューサイトでご確認ください。ご提示できない場合はメニューをご利用になりません。一部、最終旅程表のご提示で利用できるメニューもあります。
- 販売店にて事前予約が必要なメニューもあります。メニューサイトからご予約はできません。
- 金額の記載のない限り、追加料金不要でご利用いただけます  
(メニューによっては現地でお支払いが必要な場合があります)。



古宇利オーシャンタワー



ヒーリングガイドツアーの様子



大石林山悟空岩(上空から撮影)



沖縄市コザゲート通り

## 一般的な「プライベートガイドプラン」は

お客様だけの  
専属のガイド

自分のペースで  
巡れる

希望する時間で  
予約可能

さらに

「JTBならではのプライベートガイドプラン」では  
通常観られないものが観れる! 体験できる!

やんばる国立公園に指定された神秘的森。  
驚きの奇岩や絶景を巡る、見ごたえ十分のオリジナルコース!

本島北部 プライベートガイドとめぐる  
やんばるの神秘ヒーリングガイドツアー

入る

オプション  
プラン

取送料  
B

JTBならではのプライベートガイドプラン

やんばるは国内最大級の亜熱帯照葉樹林が広がる森。その最北端に位置する大石林山(だいせきりんざん)を熟練した専属ガイドが案内。圧巻の奇岩・巨石の真下に行けるのはオリジナルコースのみ。贅沢なプライベート空間や時間を楽しめます。

- 設定期間:2020年11月1日~2021年5月9日
- 集合時間(開始時間):10:45(11:00)
- 所要時間:約120分
- 料金(おひとり)おとな・子ども共(4歳以上)1名1組13,000円、2名1組6,500円、3名~10名1組4,500円
- 事前申込要(申込締切日:7日前)
- 最少受付人員:1名
- 観光プラン
- 詳しくは旅の過ごし方メニューサイトをご覧ください。



悟空岩から絶景を望む

異国情緒あふれるディープな街。  
時代と国籍を越えたチャンプルー文化に触れる!

本島中部 プライベートガイドとめぐる  
オキナワン×アメリカン in KOZA

観る

オプション  
プラン

取送料  
B

JTBならではのプライベートガイドプラン

沖縄県中部に位置する沖縄市の中心地「コザ」は米軍基地と共存してきた街。街歩きに加え、通常は入りにくい米軍御用達有なワッペン店に立ち寄り、コザ文化を体験する特別コースです。

- 設定期間:2020年11月1日~2021年5月9日(除外日:日曜日・月曜日・祝日・年末年始(12/29~1/4))
- 開始時間:10:00~17:00の間でご指定いただけます。
- 所要時間:90分
- 料金(おひとり)おとな・子ども共4,300円
- 事前申込要(申込締切日:7日前)
- 最少受付人員:2名
- 観光プラン
- 詳しくは旅の過ごし方メニューサイトをご覧ください。



オリジナルバッグタグ



ディープオキナワンコザガイド

このマークのメニューはこのパンフレットでのお申込は受け付けておりません。詳細はお近くのJTB商品取扱店にてご確認ください。  
※掲載の情報は2020年8月現在の情報です。変更となる場合がありますので、予めご了承ください。※写真はすべてイメージです。



ジップライン



石垣島/星空ビレッジ

## 海だけじゃない！ 森遊びが沖縄の新定番！

沖縄では今、亜熱帯という地域特性を活かしたジャングルでのアクティビティが人気です。



動画はこちら！

オプションプラン 取消料他

### 本島北部 やんばるジップライン

- 設定期間：2020年11月1日～2021年5月9日
- 開始時間：10:00、13:00、15:00
- 所要時間：約90～120分(受付・着替時間等含む)
- 集合場所：又吉コーヒー園(東村/許田ICから車で約40分)
- 料金(おひとり)  
おとな(16歳以上)4,500円、子ども(15歳以下)3,500円  
※取消料は前日50%、当日100%がかかります。
- 事前申込要(申込締切日:5日前) ■ 最少受付人員:1名
- 観光プラン
- ※身長120cm以上、体重25kg～100kgの方が参加対象となります。
- 詳しくは旅の過ごし方メニューサイトをご覧ください。

### エースJTBのおすすめポイント

#### 動画カメラ貸出サービス! ■事前申込要

ジップライン体験中の様子を撮影できるサービスが新登場!  
追加料金不要でご利用いただけます。  
※体験終了後に動画データをスマートフォン等に転送します。データ転送方については現地に直接ご確認ください。  
※ご自身で撮影いただけます。



### 本島北部 やんばるアドベンチャー

- 設定期間：2020年11月1日～2021年5月9日
- 開始時間：9:00、10:20、11:40、13:00、14:20、15:40、17:00
- 所要時間：約60分(受付・着替時間等含む)
- 集合場所：どきどきヤンバルランチ(名護市/許田ICから車で約15分)
- 旅行代金(おひとり)  
おとな(16歳以上)6,500円、中人(11～15歳)4,500円、子ども(4～10歳)500円  
※取消料は前日50%、当日100%がかかります。
- 事前申込要(申込締切日:5日前) ■ 最少催行人員:1名 ■ 最少受付人員:1名
- 募集型企画旅行 ●詳しくは旅の過ごし方メニューサイトをご覧ください。

オプションプラン 取消料他

### 11月～2月限定

#### 「17:00便」はセミナイトツアー!

夕暮れから夜にかけてのバギーライドツアー。だんだんと暗くなっていく森の中はスリル満点!昼間とは一味違うドキドキ・ワクワク感を味わえるのは、日が沈むのが早いこの時期の17:00便だけ。

こんな方におすすめ!

もっとスリルを味わいたい!

リピーターなので違う楽しみ方を体験したい!!

※ツアー内容・コースは他の時間帯と同じです。



## ダイナミックな夜空に圧巻! 84/88星座と ティンガーラ(天の川)が輝く北緯24度の星の祭典

### 石垣島 石垣島 星空ビレッジ

日本の絶景 感動の瞬間 Perfect moment



動画はこちら

石垣島をはじめとする八重山諸島は、88の星座のうち84の星座が見えるエリアとして知られています。美ら星マイスターによる星空案内はもちろん、どなたでも楽しめる仕掛けがいっぱい!

- 設定期間：2021年1月1日～3日、3月20日～4月4日、4月29日～5月4日 ■ 期間限定
- 料金要(割引後の料金を現地支払) ■ お客様各自にて事前申込要(当日17:00まで)
- 料金(おひとり)：6歳以上1,000円、3～5歳500円、3歳未満:料金不要(通常※1/6歳以上2,500円 3～5歳 1,500円 ※1「エースJTBオプションプラン沖縄」掲載の販売料金となります。)
- 営業時間：18:30～21:00(受付締切19:20)
- アクセス：石垣市街地から車で約20分
- ※予約後にキャンセルされる場合は必ずお客様自身にて連絡が必要です。(当日15:00まで)
- 詳しくは旅の過ごし方メニューサイトをご覧ください。



星空ビレッジ イルミネーション



星空ビレッジ 星空観賞

※雨天時は映像での星空観賞に変更となる場合があります。

## うれしい記念写真付! 「水牛ふれあい体験」

### 西表島 島遊び。～水牛おさんぽ体験

オプションプラン 取消料他

- 水牛を触って、一緒にのんびり歩いて、間近でエサやり体験。仲良くなった水牛との記念写真をおとなの人数分ご用意。由布島ならではの特別な体験プラン!
- 設定期間：2020年11月1日～2021年5月9日
- 開始時間：14:00/14:30/15:00/15:30
- 所要時間：約30分
- 開催場所：西表島から水牛車で渡る由布島
- 料金(おひとり)：おとな1,500円、子ども(小学生)750円、小学生未満:料金不要
- ※由布島入場料は含まれません
- ※取消料は前日から100%がかかります。
- 事前申込要(申込締切日:7日前) ■ 最少受付人員:2名 ■ 観光プラン
- 詳しくは旅の過ごし方メニューサイトをご覧ください。また、由布島までのおすすめのアクセスプランは、「沖縄オプションプラン」パンフレットをご参照ください。

島全体が亜熱帯植物園の由布島でゆったり水牛とおさんぽ♪



水牛と仲良くなったら♪ 最後は記念撮影

水牛のスピードで

なでなでしたり

エサをあげたり





## ホテル滞在中毎日何度でもソフトドリンクやスイーツを代金不要で食べ放題・飲み放題!

本島/宮古島 エースJTB専用ラウンジ

■代金不要 ■事前申込不要

このマークのあるホテルが対象です。

画像はこちら!



夕食前のにんびり、お出かけ前の作戦会議に、またまたお昼にくつろぐスペースとして利用してもよし! とってもお得で、快適なステイができる一押しサービスです。  
※ラウンジのご利用はご宿泊のお客様に限ります。※Happyアワーでのアルコール等は別途有料(現地払い)となります。(一部除く) ※アルコール類は満20歳未満の方はご利用いただけません。※ラウンジでのメニュー詳細は直接ホテルへお問合せください。※ご宿泊ホテルフロントにてチェックイン時に利用券をお渡しします。※全ラウンジともチェックアウト日は12:00まで、滞在中度でもご利用可能です。※バイキング・プッシュ形式での提供については、十分な感染予防対策を講じています。

### 恩納村 ルネッサンス リゾート オキナワ

●場所/1階 ●時間/10:00~22:00 **Happyアワー/17:00~19:00**

### 恩納村 ANA インターコンチネンタル万座ビーチリゾート

●場所/2階 ●時間/9:00~17:30 **Happyアワー/16:30~17:30**

●月・水・金・日のHappyアワー  
ホテル限定アルコールドリンク+フィンガーフードが代金不要  
※状況により、提供内容・時間が変更となる場合があります。

### 恩納村 シェラトン沖縄サンマリーナリゾート

●場所/1階 ●時間/10:00~18:00 **Happyアワー/17:00~18:00**

Happyアワーにはサンセットバー&テラスにて、12種類ものアルコールが代金不要!  
(サンセットバー&テラスにて)

### 恩納村 沖縄かりゆしビーチリゾート・オーシャンスパ

●場所/1階 ●時間/10:00~21:00 **Happyアワー/16:00~18:00**  
※「オキナワ スパリゾート エグゼス」ご宿泊のお客様もご利用いただけます。

### 恩納村 ホテルモンテ沖縄 スパ&リゾート

●場所/3階 ●時間/9:00~20:00 **Happyアワー/16:00~18:00**

### 恩納村 リザンシーパークホテル谷茶ベイ

●場所/2階 ●時間/9:00~18:30 **Happyアワー/16:30~18:30**

### 恩納村 ホテルムーンビーチ

●場所/1階 ●時間/10:00~20:00 **Happyアワー/17:00~18:30**

### 本部町 ホテル オリオン モトブ リゾート&スパ

●場所/3階 ●時間/9:00~19:00 **Happyアワー/17:30~18:30**

Happyアワーに「オリオンビール」(ノンアルコール含む)がおつまみと共に代金不要!  
※ケーキは10:00からのご提供となります。

### 本部町 ヒルトン沖縄瀬底リゾート **新登場**

●場所/1階 ●時間/10:00~19:00 **Happyアワー/18:00~19:00**

### 名護 カヌチャベイホテル&ヴィラズ

●場所/レストラン棟2階(ガーデンプール横)  
●時間/10:00~18:00 **Happyアワー/16:00~18:00**

### 名護 オキナワマリOTTリゾート&スパ

●場所/フロント階 ●時間/10:00~18:00 **Happyアワー/16:00~17:00**

### 北谷町 ヒルトン沖縄北谷リゾート

●場所/3階 ●時間/10:30~20:00 **Happyアワー/18:00~20:00**  
[ダブルツリー by ヒルトン沖縄北谷リゾート]ご宿泊のお客様もご利用いただけます。

### 糸満 サザンビーチホテル&リゾート沖縄

●場所/2階 ●時間/10:00~20:00 **Happyアワー/17:00~20:00**

### 宮古島 シギラベイサイドスイート アラマンダ

●場所/本館1階 ●時間/10:00~18:00 **Happyアワー/17:00~18:00**  
Happyアワーには泡盛又はビール1杯が代金不要!

### 那覇 ダブルツリー by ヒルトン那覇首里城

●場所/4階 ●時間/10:00~21:00 **Happyアワー/18:00~20:00**

## ホテル滞在中毎日何度でもソフトドリンクを代金不要で飲み放題!

本島/石垣島 エースJTB専用カフェ

■代金不要 ■事前申込不要

このマークのあるホテルが対象です。

画像はこちら!



遊んだ後や食後に最適! エースJTB専用カフェでちょっと一息。

※カフェのご利用はご宿泊のお客様に限ります。(オクマプライベートビーチ&リゾートを除く) ※ドリンクのメニュー詳細は直接ホテルへお問合せください。※ホテルフロントにてチェックイン時に利用券をお渡しします。

### 恩納村 カーフ リゾート フチャク コンド・ホテル

| 期間       | 場所                | 時間          |
|----------|-------------------|-------------|
| 11/1~5/9 | 2階 Deli&Café内スペース | 10:00~18:00 |

※チェックアウト日は12:00までご利用可能です。

### 残波岬 ロイヤルホテル 沖縄残波岬

| 期間       | 場所                  | 時間         |
|----------|---------------------|------------|
| 11/1~5/9 | ティララウンジ[エメラルド]内スペース | 8:00~21:30 |

※チェックアウト日は12:00までご利用可能です。

### 石垣島 ANA インターコンチネンタル石垣リゾート [オーシャンウイング]

| 期間       | 場所             | 時間         |
|----------|----------------|------------|
| 11/1~5/9 | トロピックス ラウンジ&バー | 9:00~18:00 |

※チェックアウト日は11:00までご利用可能です。

| 期間       | 場所      | 時間         |
|----------|---------|------------|
| 11/1~5/9 | PALETTE | 9:00~18:00 |

※チェックアウト日は11:00までご利用可能です。

### 読谷村 ホテル日航アリビラ

| 期間       | 場所             | 時間          |
|----------|----------------|-------------|
| 11/1~5/9 | ラウンジ[アリアカラ]テラス | 10:00~18:00 |

※雨天時にテイクアウトにて対応させていただきます。場合もあります。  
※チェックアウト日は12:00までご利用可能です。

### 石垣島 フサキビーチリゾートホテル&ヴィラズ

| 期間       | 場所                             | 時間          |
|----------|--------------------------------|-------------|
| 11/1~5/9 | Lounge bar ADAN又は THE STAR BAR | 10:30~18:00 |

※チェックアウト日は出発までご利用可能です。  
※アートホテル石垣島のカフェもご利用いただけます。

### 石垣島 アートホテル石垣島

| 期間       | 場所         | 時間         |
|----------|------------|------------|
| 11/1~5/9 | 1階リゾートラウンジ | 7:30~18:00 |

※チェックアウト日は12:00までご利用可能です。  
※フサキビーチリゾート ホテル&ヴィラズのカフェもご利用いただけます。

### 奥間 オクマプライベートビーチ&リゾート

| 期間       | 場所      | 時間          |
|----------|---------|-------------|
| 11/1~5/9 | ロビーラウンジ | 11:00~20:00 |

※場合により変更になる場合があります。※チェックアウト日は出発までご利用可能です。  
※ご宿泊の方以外でもカフェのご利用OK!※  
※1:オクマプライベートビーチ&リゾートにご宿泊のお客様以外もご利用いただけます。但し、ドリンクの提供はおひとり1杯となります。[ご宿泊のお客様以外のご利用方法]「旅の過ごし方メニューサイト」内の電子クーポンをご提示の上ご利用ください。※宿泊のみお申込の場合はご利用いただけません。 ※駐車場に車を停めて徒歩で越越してください。

### 石垣島 石垣島ビーチホテルサンシャイン

| 期間        | 場所     | 時間                           |
|-----------|--------|------------------------------|
| 11/1~3/31 | 海辺のテラス | 14:00~17:30、<br>20:30~21:30★ |
| 4/1~5/9   |        | 11:30~17:30                  |

※チェックアウト日は出発までご利用可能です。

### 石垣島 グランヴィリオリゾート石垣島

(旧: グランヴィリオリゾート石垣島 オーシャンウイング)  
(旧: グランヴィリオリゾート石垣島 ヴィラガーデン)

| 期間       | 場所                                | 時間           |
|----------|-----------------------------------|--------------|
| 11/1~5/9 | オーシャンズウイング内<br>カフェバー[Deigo]外側スペース | 14:00~20:00★ |

※場合により変更となる場合があります。※チェックアウト日はご利用いただけません。  
★遅い時間まで利用でき、晴れた日には星空も楽しめます!!

# 宿泊ホテル加減代金表のご案内

各プラン基本代金に、下記で算出した代金を加減してください。

## ホテル宿泊日カレンダー

### ① 宿泊日の番号を確認。

| 日   | 月 | 火 | 水 | 木 | 金 | 土 | 日 | 月 | 火 | 水  | 木  | 金  | 土  | 日  | 月  | 火  | 水  | 木  | 金  | 土  | 日  | 月  | 火  | 水  | 木  | 金  | 土  | 日  |    |    |    |    |    |    |    |
|-----|---|---|---|---|---|---|---|---|---|----|----|----|----|----|----|----|----|----|----|----|----|----|----|----|----|----|----|----|----|----|----|----|----|----|----|
| 11月 | 1 | 2 | 3 | 4 | 5 | 6 | 7 | 8 | 9 | 10 | 11 | 12 | 13 | 14 | 15 | 16 | 17 | 18 | 19 | 20 | 21 | 22 | 23 | 24 | 25 | 26 | 27 | 28 | 29 | 30 |    |    |    |    |    |
| 12月 |   |   | 1 | 2 | 3 | 4 | 5 | 6 | 7 | 8  | 9  | 10 | 11 | 12 | 13 | 14 | 15 | 16 | 17 | 18 | 19 | 20 | 21 | 22 | 23 | 24 | 25 | 26 | 27 | 28 | 29 | 30 | 31 |    |    |
| 1月  |   |   |   |   | 1 | 2 | 3 | 4 | 5 | 6  | 7  | 8  | 9  | 10 | 11 | 12 | 13 | 14 | 15 | 16 | 17 | 18 | 19 | 20 | 21 | 22 | 23 | 24 | 25 | 26 | 27 | 28 | 29 | 30 | 31 |
| 2月  |   | 1 | 2 | 3 | 4 | 5 | 6 | 7 | 8 | 9  | 10 | 11 | 12 | 13 | 14 | 15 | 16 | 17 | 18 | 19 | 20 | 21 | 22 | 23 | 24 | 25 | 26 | 27 | 28 |    |    |    |    |    |    |
| 3月  |   | 1 | 2 | 3 | 4 | 5 | 6 | 7 | 8 | 9  | 10 | 11 | 12 | 13 | 14 | 15 | 16 | 17 | 18 | 19 | 20 | 21 | 22 | 23 | 24 | 25 | 26 | 27 | 28 | 29 | 30 | 31 |    |    |    |
| 4月  |   |   |   | 1 | 2 | 3 | 4 | 5 | 6 | 7  | 8  | 9  | 10 | 11 | 12 | 13 | 14 | 15 | 16 | 17 | 18 | 19 | 20 | 21 | 22 | 23 | 24 | 25 | 26 | 27 | 28 | 29 | 30 |    |    |
| 5月  |   |   |   |   |   | 1 | 2 | 3 | 4 | 5  | 6  | 7  | 8  |    |    |    |    |    |    |    |    |    |    |    |    |    |    |    |    |    |    |    |    |    |    |

## ホテル加減代金表 (おとな・子どもおひとり/1泊につき) 単位:円

### ② ホテルページの記号を確認。(ア～ヤ)

### ③ ① 宿泊日の番号 ② ホテル記号の重なった所がホテルの加減代金です。

※P.16～30掲載の追加代金なしでOKの施設は、下記の加減代金は不要です。



| 宿泊日<br>ホテル<br>記号 | ①             | ②      | ③      | ④             | ⑤             | ⑥             | ⑦         | ⑧         | ⑨             | ⑩      | ⑪      | ⑫      |
|------------------|---------------|--------|--------|---------------|---------------|---------------|-----------|-----------|---------------|--------|--------|--------|
| ア                | -500          | -500   | -500   | -500          | -1,000        | -1,000        | -1,000    | -1,000    | -2,000        | -2,000 | -5,000 | -8,000 |
| イ                | -1,000        | -500   | -500   | 追加代金<br>なしでOK | -1,000        | 追加代金<br>なしでOK | -500      | 追加代金なしでOK | -1,500        | -3,500 | -4,500 |        |
| ウ                | 追加代金なしでOK     |        | 500    | 追加代金<br>なしでOK | -500          | 500           | 追加代金なしでOK | -1,000    | 追加代金<br>なしでOK | -2,500 | -3,500 |        |
| エ                | 追加代金<br>なしでOK | 500    | 1,500  | 1,000         | 1,500         | 500           | 500       | 1,000     | 追加代金<br>なしでOK | 1,000  | -2,000 | -3,000 |
| オ                | 500           | 1,000  | 1,000  | 1,000         | 追加代金<br>なしでOK | 1,500         | 1,500     | 2,500     | 追加代金<br>なしでOK | 1,000  | 7,000  | 5,500  |
| カ                | 1,500         | 2,000  | 2,000  | 2,000         | 2,000         | 3,000         | 2,000     | 2,500     | 500           | 1,000  | -2,000 | -4,500 |
| キ                | 1,500         | 2,000  | 2,500  | 2,000         | 1,500         | 2,000         | 2,500     | 2,500     | 3,000         | 1,500  | -1,500 | -4,000 |
| ク                | 1,000         | 2,000  | 2,500  | 3,000         | 4,500         | 3,000         | 3,500     | 5,000     | 5,000         | 7,500  | 9,500  | 5,500  |
| ケ                | 2,000         | 3,000  | 4,000  | 3,500         | 4,000         | 3,500         | 4,500     | 4,500     | 6,000         | 6,500  | 6,000  | 5,000  |
| コ                | 2,000         | 4,000  | 4,000  | 3,500         | 3,500         | 3,500         | 4,500     | 5,500     | 12,000        | 5,500  | 9,000  | 5,000  |
| サ                | 2,500         | 4,000  | 4,000  | 4,000         | 5,500         | 4,000         | 3,500     | 7,000     | 9,500         | 9,000  | 10,000 | 10,500 |
| ス                | 3,500         | 3,500  | 5,500  | 5,500         | 4,500         | 6,500         | 6,000     | 8,500     | 5,000         | 12,500 | 16,500 | 17,500 |
| セ                | 5,000         | 5,500  | 4,000  | 6,000         | 5,500         | 8,000         | 8,000     | 6,500     | 34,000        | 32,500 | 24,500 | 21,500 |
| タ                | 4,500         | 4,500  | 5,000  | 6,000         | 6,000         | 5,500         | 5,500     | 9,000     | 9,000         | 16,500 | 16,500 | 22,500 |
| チ                | 4,500         | 5,000  | 6,000  | 6,000         | 6,000         | 7,500         | 7,000     | 12,000    | 9,000         | 11,500 | 13,000 | 22,000 |
| テ                | 4,000         | 5,000  | 6,000  | 6,000         | 7,000         | 8,500         | 8,500     | 9,500     | 9,000         | 16,500 | 25,000 | 21,000 |
| ト                | 5,000         | 6,500  | 7,000  | 7,000         | 8,000         | 8,000         | 8,500     | 12,000    | 7,500         | 20,000 | 15,500 | 21,000 |
| ナ                | 5,500         | 6,000  | 8,500  | 7,500         | 7,500         | 8,500         | 8,500     | 11,500    | 15,500        | 18,500 | 19,500 | 20,500 |
| ニ                | 6,000         | 7,500  | 7,500  | 8,500         | 8,000         | 9,000         | 9,500     | 10,000    | 9,000         | 18,500 | 30,000 | 24,500 |
| ヌ                | 6,000         | 7,500  | 8,000  | 8,500         | 8,500         | 8,500         | 10,000    | 11,500    | 10,000        | 20,500 | 25,500 | 29,500 |
| ネ                | 5,500         | 7,500  | 7,500  | 7,000         | 8,000         | 7,500         | 11,000    | 14,000    | 19,000        | 24,000 | 21,500 | 27,000 |
| ノ                | 6,500         | 7,500  | 9,500  | 9,500         | 11,000        | 9,500         | 14,000    | 14,000    | 15,000        | 19,000 | 21,000 | 17,000 |
| ハ                | 7,000         | 9,000  | 8,500  | 8,500         | 6,500         | 12,000        | 9,500     | 15,500    | 22,500        | 31,500 | 27,000 | 22,000 |
| ヒ                | 6,000         | 6,000  | 10,000 | 9,500         | 9,000         | 9,000         | 9,500     | 17,500    | 34,000        | 27,500 | 38,000 | 34,500 |
| フ                | 9,000         | 9,000  | 9,500  | 10,000        | 9,000         | 10,000        | 10,000    | 10,000    | 26,000        | 26,500 | 21,500 | 16,500 |
| ホ                | 8,500         | 9,000  | 10,500 | 8,500         | 7,000         | 10,500        | 11,000    | 11,500    | 32,000        | 32,000 | 27,500 | 22,000 |
| マ                | 9,500         | 10,000 | 10,000 | 11,000        | 13,500        | 9,000         | 11,500    | 14,500    | 29,000        | 20,500 | 14,500 | 11,000 |
| ミ                | 9,500         | 11,500 | 11,000 | 12,000        | 10,000        | 8,500         | 11,500    | 15,000    | 30,000        | 32,500 | 28,000 | 41,000 |
| ム                | 10,500        | 17,000 | 17,000 | 17,000        | 10,500        | 11,000        | 15,500    | 10,500    | 39,000        | 58,000 | 29,500 | 25,500 |
| メ                | 17,000        | 17,500 | 13,500 | 13,500        | 7,000         | 12,000        | 16,500    | 18,500    | 38,500        | 40,500 | 34,000 | 27,500 |
| モ                | 15,000        | 18,000 | 18,000 | 19,000        | 21,000        | 19,000        | 20,000    | 31,000    | 29,000        | 52,500 | 37,500 | 39,500 |
| ヤ                | 19,000        | 22,500 | 26,000 | 29,500        | 37,500        | 51,000        | 67,500    | 70,000    | 41,000        | 42,000 | 37,500 | 42,000 |

# 旅行代金の計算方法

らくらく便利! 旅行代金はスマートフォンで簡単に計算できます! →



たとえば

出発地:福岡空港 ご利用人数:おとな2名様  
 出発日:11月9日(月) 3日間 往復航空機利用 滞在中レンタカー付本島プランの場合  
 利用便:11月9日(月)那覇空港着JTA53便 / 11月11日(水)那覇空港発JTA62便  
 宿泊施設:1日目/沖縄かりゆしビーチリゾート・オーシャンスパ(ツイン禁煙オーシャンビュー)、2日目/ロワジュールホテル 那覇(デラックスツイン禁煙)

- 1 レンタカー付プラン 出発日&旅行日数をチョイス [P.10・11]    2 航空機をチョイス [P.12・13]    3 レンタカーをチョイス [P.14・15]    4 宿泊ホテルをチョイス [P.16~30]

## 1 11月9日(月)出発の 基本代金は? P.10・11参照

基本代金 (レンタカー付本島プラン)には… 往復 追加代金なしでOK 利用の交通費 + 宿泊代金 (全宿泊日とも 追加代金なしでOK と表示されたホテル) + 滞在中レンタカー(Sクラス1室1台)の利用代金 (追加代金なしでOK のクラス) が含まれています。

旅行日数別 出発日 カレンダーで 出発日の 記号を確認

|     |   |   |   |   |   |   |   |   |   |    |    |    |    |    |    |    |    |    |    |    |    |    |
|-----|---|---|---|---|---|---|---|---|---|----|----|----|----|----|----|----|----|----|----|----|----|----|
| 11月 | 1 | 2 | 3 | 4 | 5 | 6 | 7 | 8 | 9 | 10 | 11 | 12 | 13 | 14 | 15 | 16 | 17 | 18 | 19 | 20 | 21 | 22 |
| 12月 | 1 | 2 | 3 | 4 | 5 | 6 | 7 | 8 | 9 | 10 | 11 | 12 | 13 | 14 | 15 | 16 | 17 | 18 | 19 | 20 | 21 | 22 |
| 1月  | 1 | 2 | 3 | 4 | 5 | 6 | 7 | 8 | 9 | 10 | 11 | 12 | 13 | 14 | 15 | 16 | 17 | 18 | 19 | 20 | 21 | 22 |
| 2月  | 1 | 2 | 3 | 4 | 5 | 6 | 7 | 8 | 9 | 10 | 11 | 12 | 13 | 14 | 15 | 16 | 17 | 18 | 19 | 20 | 21 | 22 |
| 3月  | 1 | 2 | 3 | 4 | 5 | 6 | 7 | 8 | 9 | 10 | 11 | 12 | 13 | 14 | 15 | 16 | 17 | 18 | 19 | 20 | 21 | 22 |
| 4月  | 1 | 2 | 3 | 4 | 5 | 6 | 7 | 8 | 9 | 10 | 11 | 12 | 13 | 14 | 15 | 16 | 17 | 18 | 19 | 20 | 21 | 22 |

基本代金の記号と 入室人員を確認

| 区分  | 出発日    | A      | B      | C      | D      |
|-----|--------|--------|--------|--------|--------|
| おとな | 4名以上1室 | 40,300 | 42,800 | 44,800 | 45,000 |
|     | 3名1室   | 41,800 | 44,800 | 46,800 | 47,500 |
|     | 2名1室   | 44,800 | 47,300 | 49,300 | 50,000 |
| こども | 3名以上1室 | 40,300 | 42,800 | 44,800 | 45,000 |
|     | 2名1室   | 44,800 | 47,300 | 49,300 | 50,000 |

11月9日(月)発、おとな2名1室利用は「D」… おひとり **50,000円**

## 2 利用便は? P.12・13参照

11月9日(月) 往路 福岡→那覇 JTA53  
 11月11日(水) 復路 那覇→福岡 JTA62

往路フライト差額を確認

| 出発地   | 便名      | 出発時刻  | 到着時刻  | A     | B     | C   | D     |
|-------|---------|-------|-------|-------|-------|-----|-------|
| 福岡    | ANA1201 | 7:05  | 8:50  | 500   | 2,000 |     | 1,500 |
|       | JTA51   | 7:10  | 8:50  | 500   | 2,000 |     | 500   |
|       | ANA1203 | 8:05  | 9:50  | 500   | 2,000 |     | 2,500 |
|       | JTA53   | 9:25  | 11:15 | 1,000 | 2,500 |     | 1,000 |
|       | ANA1205 | 10:00 | 11:50 | 1,000 | 2,500 |     | 1,500 |
| JTA57 | 12:50   | 14:45 |       |       |       | 500 |       |

復路フライト差額を確認

| 出発地 | 便名      | 出発時刻    | 到着時刻  | A     | B     | C     | D         |
|-----|---------|---------|-------|-------|-------|-------|-----------|
| 那覇  | JTA60   | 18:20   | 20:05 | 1,000 | 3,000 |       | 1,500     |
|     | ANA1214 | 18:55   | 20:35 | 1,500 | 3,500 |       |           |
|     | ANA1216 | 19:50   | 21:30 |       | 2,000 |       | 追加代金なしでOK |
|     | JTA62   | 20:00   | 21:40 |       | 2,000 |       | 追加代金なしでOK |
|     | 長崎      | ANA1872 | 15:15 | 16:45 | 5,000 | 6,000 | 3,000     |
| 熊本  | ANA1868 | 15:15   | 16:45 | 3,000 | 4,000 | 2,000 |           |
|     | ANA246A | 16:45   | 18:05 | 3,000 | 3,000 |       | 2,500     |

往路 11月9日(月)は「A」… おひとり **1,000円**    復路 11月11日(水)は「A」… おひとり **0円**

## 3 レンタカーのクラスを選ぶ

基本プランクラスをAクラスへアップ P.14・15参照

滞在中レンタカー付プラン

| クラス  | 出発日標準     | 乗車人数   | 2日間   | 3日間   | 4日間   | 5日間   | 6日間 |
|------|-----------|--------|-------|-------|-------|-------|-----|
| Sクラス | 1室1台 (注1) | 5名1台   |       |       |       |       |     |
|      | 2名1台      | 4名1台   |       |       |       |       |     |
|      | 3名1台      | 3名1台   |       |       |       |       |     |
| Aクラス | 1室1台 (注1) | 4-5名1台 | 900   | 500   | 600   | 900   |     |
|      | 2名1台      | 3名1台   | 1,300 | 800   | 1,000 | 1,200 |     |
|      | 3名1台      | 2名1台   | 1,900 | 1,200 | 1,400 | 1,700 |     |
| Bクラス | 1室1台 (注1) | 5名1台   |       |       |       |       |     |
|      | 4名1台      | 4名1台   |       |       |       |       |     |
|      | 3名1台      | 3名1台   |       |       |       |       |     |

滞在中レンタカー付プラン Aクラス 1台    おひとり **1,900円**

## 4 11月9日(月)・10日(火) ホテルを選ぶ P.16~30・36参照

ホテルの記号を確認

追加代金なしでOKは、加減代金不要です

| ホテル | 1      | 2     | 3     | 4      | 5      | 6      | 7      |
|-----|--------|-------|-------|--------|--------|--------|--------|
| ア   | -500   | -500  | -500  | -500   | -1,000 | -1,000 | -1,000 |
| イ   | -1,000 | -500  | -500  | -1,000 | -1,000 | -1,000 | -500   |
| ウ   |        |       |       | 500    | 500    | 500    | 500    |
| エ   |        | 500   | 1,500 | 1,000  | 1,500  | 500    | 500    |
| オ   |        | 500   | 1,000 | 1,000  | 1,000  | 1,500  | 1,500  |
| カ   |        | 1,500 | 2,000 | 2,000  | 2,000  | 3,000  | 2,000  |
| キ   |        | 1,500 | 2,000 | 2,500  | 2,000  | 1,500  | 2,000  |
| ク   |        | 1,000 | 2,000 | 2,500  | 3,000  | 4,500  | 3,000  |
| ケ   |        | 2,000 | 3,000 | 4,000  | 3,500  | 4,000  | 3,500  |
| コ   |        | 2,000 | 4,000 | 4,000  | 3,500  | 3,500  | 4,500  |
| サ   |        | 2,500 | 4,000 | 4,000  | 4,000  | 5,500  | 4,000  |
| シ   |        | 3,500 | 3,500 | 5,500  | 5,500  | 4,500  | 6,500  |
| ソ   |        | 5,000 | 5,500 | 4,000  | 6,000  | 5,500  | 8,000  |

ホテルの記号を確認 差額を確認

宿泊日の番号とホテル差額の記号が重なった所で確認

| 出発日 | 1      | 2     | 3     | 4      | 5      | 6      | 7      | 8      | 9      | 0      |
|-----|--------|-------|-------|--------|--------|--------|--------|--------|--------|--------|
| ア   | -500   | -500  | -500  | -500   | -1,000 | -1,000 | -1,000 | -1,000 | -1,000 | -1,000 |
| イ   | -1,000 | -500  | -500  | -1,000 | -1,000 | -1,000 | -1,000 | -500   | -1,000 | -1,000 |
| ウ   |        |       |       | 500    | 500    | 500    | 500    | 500    | 500    | 500    |
| エ   |        | 500   | 1,000 | 1,000  | 1,000  | 1,500  | 1,500  | 2,500  | 2,500  | 2,500  |
| オ   |        | 500   | 1,000 | 1,000  | 1,000  | 1,000  | 1,500  | 1,500  | 2,500  | 2,500  |
| カ   |        | 1,500 | 2,000 | 2,000  | 2,000  | 2,000  | 3,000  | 2,000  | 2,500  | 3,000  |
| キ   |        | 1,500 | 2,000 | 2,500  | 2,000  | 1,500  | 2,000  | 2,500  | 2,500  | 3,000  |
| ク   |        | 1,000 | 2,000 | 2,500  | 3,000  | 4,500  | 3,000  | 3,500  | 5,000  | 3,000  |
| ケ   |        | 2,000 | 3,000 | 4,000  | 3,500  | 4,000  | 4,000  | 4,500  | 4,500  | 5,500  |

1日目 11月9日(月) 沖縄かりゆしビーチリゾート・オーシャンスパ (ツイン禁煙オーシャンビュー) (2名/1室) おひとり **追加代金なしでOK** なので… **0円**

2日目 11月10日(火) ロワジュールホテル 那覇 (デラックスツイン禁煙) (2名/1室) おひとり **追加代金** [フ]② **2,000円** + **グレードアップ追加代金** [デラックスツイン禁煙] **3,500円** **5,500円**

**1+2+3+4 旅行代金合計 おひとり 58,400円**

