

近畿日本ツーリスト

日本の旅

2021.3/19▶6/30出発
(一部宿泊日を除く)

宿泊プラン

関西・中国・四国・九州発

大好き!

山陽・山陰

さんよう・さんいん

広島・宮島・鞆の浦
岡山・倉敷
長門湯本
萩・湯田温泉
松江・玉造温泉
出雲
三朝温泉
はわい温泉・皆生温泉

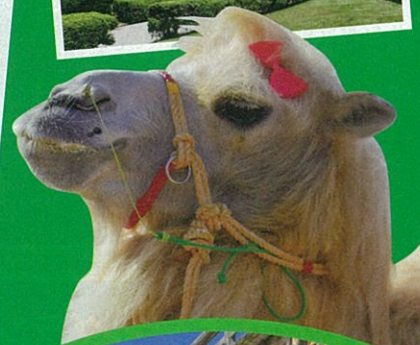

愛する地域を

旅して 元気に!

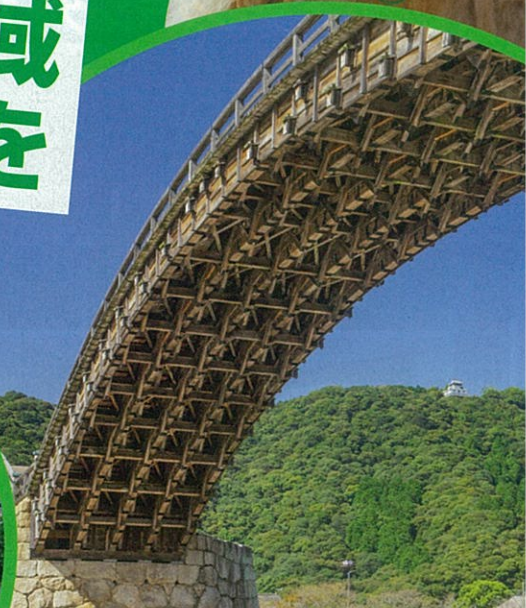

左よ上り広島県・お好み焼き(154)、宮島/尾の陣(154)〜21P34
鳥根県・安道湯夕陽(154)〜99日人富敷/富敷美野地区(8月頃)P99E
山口県錦帯橋(99日)、鳥取県鳥取砂丘(3/27)〜99E
鳥根県・松山城(54)岡山県

出発当日までお申込みいただけます
お申込み可能日は店舗により異なります。(一部宿泊日を除く)

ご旅行の際は本パンフレットをお持ちください
パンフレットコード AW2000
J・関西 L・中国四国 M・九州



「あなたの笑顔の旅、応援します。」

この度、近畿日本ツーリストではGoToトラベル事業再開に向けて地域応援宿泊プランをご用意いたしました。「新しい旅のエチケット」にご理解をいただき、安心して楽しい旅にお出かけください。



「近畿日本ツーリストの安全・安心・快適への取り組み」

近畿日本ツーリストは、新型コロナウイルス感染症に関して、「宿泊施設における新型コロナウイルス対応ガイドライン」に準じて対策を講じている宿泊施設をご案内いたします。

【GoToトラベルキャンペーン】お客様への割引適用について

近畿日本ツーリストでは現在停止中のGoToトラベル事業の再開に備えて、既にご予約済のお客様及び今後ご予約のお客様にもGoToトラベル事業の割引支援を後から適用させる準備を進めております。GoToトラベル事業再開後、既にご予約済の割引対象となるお客様には、個別にご連絡させていただき参加条件等へ同意をいただければ割引支援を適用する予定です。以下の内容について予めご了承ください。

※GoToトラベル事業が再開された場合の割引率や割引上限額、地域共通クーポンの配布枚数等これまでの内容と大きく異なる場合がございます。GoToトラベル事業の再開は観光庁・

GoToトラベル事務局より発表されます。

※GoToトラベル事業が再開されない場合、割引支援の適用はありません。既にご予約済のご旅行を取消される場合は、既定の取消料が適用されます。

※割引支援を適用する場合、KNTメンバーズクラブ会員へのご登録が必要です。

※再開の発表後にお客様へ同意の有無をお伺いする為、ご旅行対象期間によっては割引の適用が間に合わない可能性がございます。

※再開時の支援内容によっては適用にならない場合もございます。

(2021年3月10日現在)



新しい旅のエチケット

～感染リスクを避けて安心して楽しい旅行～
ひとり一人の協力が、みんなの楽しい旅を守ります。
旅行連絡会 協力:国土交通省・観光庁



広島平和記念公園 (P54)



松尾堀川遊覧イメージ (P54)



三徳山三佛寺投入堂 (99E)

表示マークのご案内

各プラン、情報は施設により設定の有無が異なりますので各宿泊施設欄をご覧ください

- 温泉 露天風呂**: 露天風呂がございます。温泉の場合は「温泉」と表示していただきます。
- 温泉 大浴場**: 大浴場がございます。温泉の場合は「温泉」と表示していただきます。
- 有料 貸切風呂**: 貸切風呂があります。有料・無料は各宿欄に表示しています。
- 無料 貸切風呂**: 貸切風呂があります。有料・無料は各宿欄に表示しています。
- 空気清浄機 加湿器**: 空気清浄機、加湿器(貸出またはお部屋完備)があります。貸出と記載のホテルは台数制限のある場合がございますので事前予約をおすすめします。

予約時に禁煙部屋の選択またはリクエストにて承ります。
※全館禁煙や全室禁煙もあります。

2名1室 2名1室可
おとな1名、子ども1名の2名様1室利用の場合でも、子ども代金で宿泊できます。※本来は、おとな1名、子ども1名の2名様利用時には、子どももおとなと同額となります。

割引プラン

早00割引 早期申込割引(早割引)
指定された日(施設により異なります)以上前に予約の場合適用となります。代金は1泊につき表示金額を割引いたします。指定された日(施設により異なります)を過ぎてからのご変更(人数の増減、利用客室タイプ・食事内容の変更等)がありましたら、早割引の適用ができなくなりますので、ご注意ください。
※早期割引が複数ある場合、併用利用できません ※こどもE・Fは対象外
※連泊割引と併用利用できません
※早45割引は5/3以降、早40割引は4/28以降、早30割引は4/18以降、早21割引は4/9以降、早14割引は4/2以降からの設定となります。

連泊割引 連泊割引
同一宿泊施設に同一条件で連続して宿泊の場合に適用となります。代金は1泊につき表示金額を割引いたします(一部施設除く)
※早期申込割引と併用利用できません ※こどもE・F対象外

JR広島駅直結なので大変便利。充実のシティホテル。

広島駅 新幹線口 ホテルグランヴィア広島



ツイン一例 A55

セミダブル一例 A55



シングル一例 A55

朝食付プラン朝食セットメニュー一例 A55

- 部屋 バス・トイレ付ツイン(2・3名/26㎡)
禁煙バス・トイレ付セミダブル(2名/18㎡)
禁煙バス・トイレ付エコノミーツイン(2名/18㎡)
バス・トイレ付シングル(1名/18㎡)

I N 14:00 OUT 12:00

交通 [電車] JR広島駅新幹線口直結

駐車場 有料



貸出 予約選択 (オプション)



外観 A55

■宿泊日カレンダー

月	火	水	木	金	土	日	月	火	水	木	金	土	日	月	火	水	木	金	土	日	月	火	水	木	金	土	日	月					
3月							19	20	21	22	23	24	25	26	27	28	29	30	31														
4月			1	2	3	4	5	6	7	8	9	10	11	12	13	14	15	16	17	18	19	20	21	22	23	24	25	26	27	28	29	30	31
5月			1	2	3	4	5	6	7	8	9	10	11	12	13	14	15	16	17	18	19	20	21	22	23	24	25	26	27	28	29	30	31
6月			1	2	3	4	5	6	7	8	9	10	11	12	13	14	15	16	17	18	19	20	21	22	23	24	25	26	27	28	29	30	31

■旅行代金/宿泊プラン(お1人様/1泊食事なし) ※おとな・こども同額 単位:円

1室利用人員	A B C D E				
	セミダブル エコノミーツイン 2名1室	5,800	7,200	8,300	11,600
ツイン 3名1室					
2名1室	7,200	8,300	10,600	15,200	18,200
シングル 1名1室	9,900	10,600	12,300	18,200	22,400

朝食付プラン 上記旅行代金にお1人様1泊につき1,700円増(おとな・こども同額)
★洋食セットメニューまたは和食をお選びいただけます。

※エコノミーツインは、3/19～31宿泊の設定はございません。

販売店様へ業務種別「宿泊」で予約操作してください

ホテル 鷗風亭

館内から海が見渡せるロケーション抜群の和風リゾートホテル。



夕食の一例 A55



和室一例 A55



展望露天風呂(男女入替制) A55



ロビー A55

- 部屋 バス・トイレ付和室(2~5名/10畳)
- I N 14:00(通常15:00) OUT 11:00(通常10:00)
- 夕食 和会席(食事処またはダイニング)
- 朝食 和定食(食事処またはダイニング)
- 交通 [電車] JR福山駅より車で約30分
- 駐車場 無料
- 送迎 送迎:福山駅⇄ホテル(完全予約制)
迎え/12:00, 14:00, 16:10
送り/9:03, 10:13, 11:23, 14:00, 15:16

早21
割引
1,000円引
こどもA700円引
こどもB500円引



外観 A55

宿泊日カレンダー

月	火	水	木	金	土	日	月	火	水	木	金	土	日	月	火	水	木	金	土	日	月	火	水	木	金	土	日	月		
3月																														
4月																														
5月																														
6月																														

旅行代金/宿泊プラン(お1人様/1泊夕・朝食付)

1室利用人員	A	B	C	D	E	F
5名1室	16,200	18,400	21,500	22,600	28,500	33,200
4名1室	17,300	19,600	22,600	23,800	29,700	34,300
3名1室	18,400	20,700	23,800	25,000	30,800	35,500
2名1室	20,700	23,000	26,100	27,300	33,200	37,800
こどもA(6~11才)	12,200	13,800	15,900	16,700	20,800	24,100
こどもB(3~11才)	8,700	9,800	11,300	11,900	14,900	17,200

※こどもE(3~5才):4,400円 ※販売店にて事前にお申込みください。

ホテル 汀郎 遠音近音

全室とも海を眺める温泉露天風呂付。瀬戸内の旬の食材を使用した創作料理をお楽しみください。



夕食の一例 A55



玄関イメージ A55



スタンダードツインの露天風呂一例 A55



ロビーからの眺望イメージ A55

- 部屋 露天風呂・トイレ付スタンダードツイン(2名/39㎡)
- I N 15:00 OUT 11:00
- 夕食 旬の創作会席(ダイニング)
- 朝食 和定食または洋定食(ダイニング)
※食事内容はお選びいただけます
- 交通 [電車] JR福山駅より車で約30分
- 送迎 送迎:福山駅⇄ホテル(完全予約制)
迎え/12:00, 14:00, 16:10
送り/8:55, 10:05, 11:15, 14:02, 15:10
- 駐車場 姉妹館の鷗風亭をご利用ください。
(駐車場から宿まで送迎します)

早21
割引
1,000円引

外観 A55

宿泊日カレンダー ※白地の宿泊日の設定はございません。

月	火	水	木	金	土	日	月	火	水	木	金	土	日	月	火	水	木	金	土	日	月	火	水	木	金	土	日	月		
3月																														
4月																														
5月																														
6月																														

旅行代金/宿泊プラン(お1人様/1泊夕・朝食付)

1室利用人員	A	B	C
2名1室	32,000	41,000	46,000

※小学生以下のお子様はご利用いただけません。

ホテル 岩惣

165年もの歴史を誇る国立公園「紅葉谷公園」内に佇む老舗旅館。



夕食の一例 A55



和室の一例 A55



大浴場(男女入替制) A55

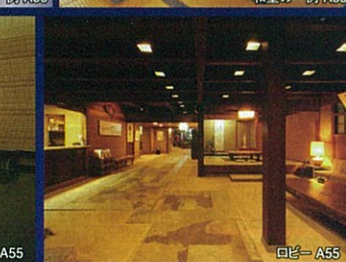

ロビー A55

- 部屋 禁煙バス・トイレ付新館和室(2-3名/10畳)
- I N 15:00 OUT 10:00
- 夕食 創作会席(お部屋食またはレストランまたは個室食事処)
※食事場所は選べません。
- 朝食 和食膳(個室食事処)
- 交通 [電車] JR宮島口駅より船で約10分、
宮島橋より徒歩約15分
- 送迎 送迎:宮島橋⇄ホテル(乗船前に要連絡)
- 駐車場 無料

連泊
早21
割引
1,000円引
こどもA700円引
こどもB500円引

外観 A55

宿泊日カレンダー ※白地の宿泊日の設定はございません。

月	火	水	木	金	土	日	月	火	水	木	金	土	日	月	火	水	木	金	土	日	月	火	水	木	金	土	日	月		
3月																														
4月																														
5月																														
6月																														

旅行代金/宿泊プラン(お1人様/1泊夕・朝食付)

1室利用人員	A	B	C
3名1室	25,200	29,700	33,200
2名1室	26,300	30,800	34,300
こどもA(6~11才)	18,500	21,600	24,100
こどもB(3~11才)	13,200	15,400	17,200

※こどもE(2~6才):2,200円※販売店にて事前にお申込みください。

世界遺産「宮島」を対岸に望む絶景が自慢のホテルです。

宮島口 安芸グランドホテル



外観 A55



山側和室一例 A55

部屋 山側禁煙バス・トイレ付和室(2~5名/10畳)
I N 15:00 **OUT** 10:00
夕食 和会席(レストランまたは広間)※食事場所は選べません。
朝食 和食バイキングまたはセットメニュー(レストランまたは広間)
 ※食事内容および食事場所は選べません。
交通 [電車] JR宮島口駅より徒歩約15分
送迎 JR宮島口駅⇄ホテル(要事前予約)
駐車場 無料
早14 連泊
 割引 割引
 500円引 1,000円引
 こどもA(6~11才) こどもA(700円) こどもA(700円)
 こどもB(3~11才) こどもB(500円) こどもB(500円)
 併用不可 併用不可

■宿泊日カレンダー

月	火	水	木	金	土	日	月	火	水	木	金	土	日	月	火	水	木	金	土	日	月	火	水	木	金	土	日	月									
3月							19	20	21	22	23	24	25	26	27	28	29	30	31																		
4月			1	2	3	4	5	6	7	8	9	10	11	12	13	14	15	16	17	18	19	20	21	22	23	24	25	26	27	28	29	30	31				
5月							1	2	3	4	5	6	7	8	9	10	11	12	13	14	15	16	17	18	19	20	21	22	23	24	25	26	27	28	29	30	31
6月							1	2	3	4	5	6	7	8	9	10	11	12	13	14	15	16	17	18	19	20	21	22	23	24	25	26	27	28	29	30	31

■旅行代金/宿泊プラン(お1人様/1泊・朝食付)

1室利用人員		A	B	C	D	E
おとな	5名1室	11,700	12,800	15,600	19,100	26,100
	4名1室	12,300	13,900	16,800	20,900	27,300
	3名1室	13,400	15,100	17,900	22,600	29,700
	2名1室	13,900	16,800	19,600	24,400	32,600
	こどもA(6~11才)	9,400	10,600	12,600	15,900	20,800
こどもB(3~11才)	6,700	7,600	9,000	11,300	14,900	

※こどもE(4~6才):1,100円 ※販売店にて事前にお申込みください。

宮島橋より徒歩約3分。瀬戸内海を望む厳島神社参道に立つ好立地の宿。

宮島 ホテルみや離宮



外観 A55



和室一例 A55

部屋 バス・トイレ付和室(2~5名/10畳)
I N 15:00 **OUT** 10:00
夕食 厳島会席(レストラン)
朝食 和洋バイキングまたは和定食(レストラン)
 ※食事内容は選べません。
交通 [電車] JR宮島口駅より徒歩約10分、
 宮島橋より徒歩約3分
大浴場 空気清浄機 加湿器 貸出 貸出
早14 連泊
 割引 割引
 500円引 1,000円引
 こどもA(6~11才) こどもA(350円) こどもA(350円)
 こどもB(3~11才) こどもB(250円) こどもB(250円)
 ※国庫補助を稼ぐ

■宿泊日カレンダー

月	火	水	木	金	土	日	月	火	水	木	金	土	日	月	火	水	木	金	土	日	月	火	水	木	金	土	日	月									
3月							19	20	21	22	23	24	25	26	27	28	29	30	31																		
4月			1	2	3	4	5	6	7	8	9	10	11	12	13	14	15	16	17	18	19	20	21	22	23	24	25	26	27	28	29	30	31				
5月							1	2	3	4	5	6	7	8	9	10	11	12	13	14	15	16	17	18	19	20	21	22	23	24	25	26	27	28	29	30	31
6月							1	2	3	4	5	6	7	8	9	10	11	12	13	14	15	16	17	18	19	20	21	22	23	24	25	26	27	28	29	30	31

■旅行代金/宿泊プラン(お1人様/1泊・朝食付)

1室利用人員		A	B	C	D	E	F
おとな	4-5名1室	12,100	13,800	16,000	20,100	23,600	27,100
	3名1室	13,200	14,300	17,100	21,300	24,800	28,300
	2名1室	15,500	16,600	19,400	23,600	27,100	30,600
	こどもA(6~11才)	9,300	10,100	12,000	15,000	17,400	19,900
こどもB(3~11才)	6,600	7,200	8,600	10,700	12,400	14,200	

※こどもE(1~3才):2,200円 ※販売店にて事前にお申込みください。

JR広島駅に直結したバス・トイレがセパレートの快適でくつろげるホテル。

広島駅 新幹線口 シェラトングランドホテル広島



外観 A55



ツイン一例 A55

部屋 禁煙ツイン(2・3名/35㎡)
 禁煙ダブル(1・2名/35㎡)
I N 15:00 **OUT** 12:00
交通 [電車] JR広島駅新幹線口直結
駐車場 有料
早21 連泊
 割引 割引
 500円引 500円引
 全室禁煙 併用不可 併用不可

■宿泊日カレンダー

月	火	水	木	金	土	日	月	火	水	木	金	土	日	月	火	水	木	金	土	日	月	火	水	木	金	土	日	月									
4月			1	2	3	4	5	6	7	8	9	10	11	12	13	14	15	16	17	18	19	20	21	22	23	24	25	26	27	28	29	30	31				
5月							1	2	3	4	5	6	7	8	9	10	11	12	13	14	15	16	17	18	19	20	21	22	23	24	25	26	27	28	29	30	31
6月							1	2	3	4	5	6	7	8	9	10	11	12	13	14	15	16	17	18	19	20	21	22	23	24	25	26	27	28	29	30	31

■旅行代金/宿泊プラン(お1人様/1泊・食事なし) ※おとな・こども同額

1室利用人員		A	B	C	D	E
ツイン	3名1室	11,100	12,900	16,800	17,900	22,900
	2名1室	12,000	14,000	18,900	20,000	25,100
ダブル	2名1室	11,200	13,200	17,100	18,000	22,800
	1名1室	18,600	21,500	23,700	26,900	35,400

朝食付プラン 上記旅行代金にお1人様1泊につき1,900円増(おとな・こども同額) ★和洋バイキング

広島市の中心部に位置し、観光の拠点として便利です。

広島市内 紙屋町 リーガロイヤルホテル広島



外観 A55

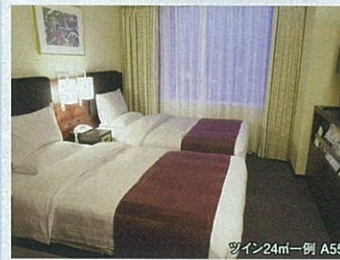

ツイン24㎡一例 A55

部屋 禁煙バス・トイレ付ツイン(1名/22㎡)
 禁煙バス・トイレ付ツイン(2名/24㎡)
 禁煙バス・トイレ付ツイン(3名/34㎡)
 禁煙バス・トイレ付ダブル(2名/31㎡)
I N 14:00 **OUT** 11:00
交通 [電車] 広島電鉄[紙屋町西]電停より徒歩約2分
駐車場 有料
早14 連泊
 割引 割引
 500円引 500円引
 空気清浄機 加湿器 貸付 貸付
 併用不可 併用不可

■宿泊日カレンダー

月	火	水	木	金	土	日	月	火	水	木	金	土	日	月	火	水	木	金	土	日	月	火	水	木	金	土	日	月									
3月							19	20	21	22	23	24	25	26	27	28	29	30	31																		
4月			1	2	3	4	5	6	7	8	9	10	11	12	13	14	15	16	17	18	19	20	21	22	23	24	25	26	27	28	29	30	31				
5月							1	2	3	4	5	6	7	8	9	10	11	12	13	14	15	16	17	18	19	20	21	22	23	24	25	26	27	28	29	30	31
6月							1	2	3	4	5	6	7	8	9	10	11	12	13	14	15	16	17	18	19	20	21	22	23	24	25	26	27	28	29	30	31

■旅行代金/宿泊プラン(お1人様/1泊・食事なし) ※おとな・こども同額

1室利用人員		A	B	C	D	E
ダブル	2名1室	7,100	7,900	10,300	13,100	16,900
	3名1室	6,700	7,800	8,900	13,100	17,500
ツイン	2名1室	6,700	7,800	10,100	14,000	18,100
	1名1室	10,600	12,000	14,200	17,200	22,200

朝食付プラン 上記旅行代金にお1人様1泊につき1,900円増(おとな・こども同額) ★和洋ブッフェまたはセットメニュー ※お選びいただけません。

緑溢れる平和大通りの中心部に立地。最上階25階のレストランからは美しい眺めが広がります。

広島市内 袋町 三井ガーデンホテル広島



外観 A55



モデレートツイン一例 A55

部屋 バス・トイレ付モデレートツイン(2名/20㎡)
 バス・トイレ付モデレートツイン(3ベッド)
 (3名/20㎡)
 バス・トイレ付スタンダードダブル(1・2名/16㎡)
I N 15:00 **OUT** 12:00(通常11:00)
交通 [電車] 広島電鉄[袋町]電停より徒歩約5分
駐車場 有料
早14 連泊
 割引 割引
 500円引 500円引
 空気清浄機 加湿器 貸付 貸付
 併用不可 併用不可

■宿泊日カレンダー

月	火	水	木	金	土	日	月	火	水	木	金	土	日	月	火	水	木	金	土	日	月	火	水	木	金	土	日	月									
3月							19	20	21	22	23	24	25	26	27	28	29	30	31																		
4月			1	2	3	4	5	6	7	8	9	10	11	12	13	14	15	16	17	18	19	20	21	22	23	24	25	26	27	28	29	30	31				
5月							1	2	3	4	5	6	7	8	9	10	11	12	13	14	15	16	17	18	19	20	21	22	23	24	25	26	27	28	29	30	31
6月							1	2	3	4	5	6	7	8	9	10	11	12	13	14	15	16	17	18	19	20	21	22	23	24	25	26	27	28	29	30	31

■旅行代金/宿泊プラン(お1人様/1泊・食事なし) ※おとな・こども同額

1室利用人員		A	B	C	D	E
モデレートツイン	3名1室	4,600	5,700	8,000	11,800	14,800
	2名1室	5,700	6,900	9,100	15,300	20,000
スタンダードダブル	2名1室	4,600	5,700	6,300	10,100	13,000
	1名1室	8,000	9,100	10,800	15,900	20,100

朝食付プラン 上記旅行代金にお1人様1泊につき1,600円増(おとな・こども同額) ★和洋バイキング ※変更になる場合があります。

美しい瀬戸内海に囲まれた眺望自慢のアーバンリゾートホテル。

広島市内 (宇品) グランドプリンスホテル広島



外観 A55



スタンダードツイン一例 A55

部屋 (スーペリアフロア)
 禁煙バス・トイレ付スタンダードツイン(1・2名/23㎡)
 禁煙バス・トイレ付トリプル(3名/26㎡)
 禁煙バス・トイレ付ラグジュアリーファミリー
 (4名/53㎡)
I N 14:00 **OUT** 11:00
交通 [電車] JR広島駅より車で約20分
送迎 広島駅⇄ホテル(定時運行)
 ※詳細はホテルホームページにてご確認ください。
駐車場 有料
早14 連泊
 割引 割引
 500円引 500円引
 空気清浄機 加湿器 貸付 貸付
 併用不可 併用不可

■宿泊日カレンダー

月	火	水	木	金	土	日	月	火	水	木	金	土	日	月	火	水	木	金	土	日	月	火	水	木	金	土	日	月	
3月							19	20	21	22	23	24	25	26	27	28	29	30	31										
4月			1	2	3	4	5	6	7	8	9	10	11	12	13	14	15	16	17	18	19	20	21						

充実した館内設備と目の前に広がる山々や川のせせらぎが聞こえる旅館です。

長門湯本温泉 大谷山荘

おたに さん ぞう

部屋 [曙館]禁煙バス・トイレ付和室(2~5名/10畳)
 I N 14:30 OUT 10:30
 夕食 季節の和会席(レストラン)
 朝食 和洋バイキング(レストラン)
 交通 [電車]JR長門湯本駅より車で約5分
 送迎 長門湯本駅⇄ホテル(要事前予約)
 駐車場 無料

温泉 露天風呂 空気 加湿器
 大浴場 乾燥機 加湿器

早40 割引券 1,000円
 こどもA700円 こどもB500円
 ※6/21~25・27・28 宿泊のみの対象

露天風呂(男女入替制) A55

■宿泊日カレンダー

月	火	水	木	金	土	日	月	火	水	木	金	土	日	月	火	水	木	金	土	日	月	火	水	木	金	土	日	月	
3月							19	20	21	22	23	24	25	26	27	28	29	30	31										
4月																													
5月																													
6月																													

■旅行代金/宿泊プラン(お1人様/1泊夕・朝食付)

1室利用人員	A	B	C	D	E
おとな	4・5名1室 19,800	20,900	26,300	27,500	32,200
	3名1室 22,000	23,100	28,700	29,800	34,500
	2名1室 24,300	25,400	31,000	32,200	36,900
こどもA(6~12才)	15,400	16,200	20,100	20,900	24,200
こどもB(3~12才)	11,000	11,600	14,400	14,900	17,300

※こどもE(3~5才):1,650円※販売店にて事前にお申込みください。

目の前に庭園が広がる大浴場や萩城跡の石垣をイメージした露天風呂など、多彩なお風呂を愉しめます。

はぎ温泉 源泉の宿 萩本陣

げん せん やど はぎ ほん じん

部屋 バス・トイレ付和室(2~5名/10畳)
 I N 15:30 OUT 10:00
 夕食 和会席(レストラン)
 朝食 バイキング(レストラン)
 交通 [電車]JR東萩駅より車で約5分
 送迎 [東萩駅発]到着時連絡
 (ホテル発)8:00~10:00の30分毎
 駐車場 無料

温泉 大浴場 有料
 露天風呂 加湿器
 空気 加湿器
 乾燥機 加湿器

早30 割引券 1,000円
 こどもA700円 こどもB500円
 ※対象期間のみ

大浴場(男女入替制) A55

■宿泊日カレンダー

月	火	水	木	金	土	日	月	火	水	木	金	土	日	月	火	水	木	金	土	日	月	火	水	木	金	土	日	月	
3月							19	20	21	22	23	24	25	26	27	28	29	30	31										
4月																													
5月																													
6月																													

■旅行代金/宿泊プラン(お1人様/1泊夕・朝食付)

1室利用人員	A	B	C	D	E	F
おとな	5名1室 12,800	12,800	15,100	16,800	19,100	22,600
	4名1室 12,800	13,900	16,800	18,000	20,900	23,200
	3名1室 13,900	16,200	18,400	20,300	22,600	26,700
こどもA(6~11才)	9,000	9,800	11,800	12,600	14,700	17,100
こどもB(3~11才)	6,400	7,000	8,400	9,000	10,500	12,200

※こどもE(0~2才):1,650円 ※現地にてお支払いください。

湯田温泉の中心にあり、俳人種田山頭火ゆかりの温泉「千人湯」が好評の旅館です。

湯田温泉 湯田温泉ユウベルホテル松政

ゆ だ おん せん まつ まさ

部屋 バス・トイレ付和室(2~5名/8~10畳)
 I N 15:00 OUT 10:00
 夕食 和会席(レストランまたは宴会場)
 朝食 和定食(レストランまたは宴会場)
 ※夕・朝食ともに食事場所は選べません。
 交通 [電車]JR湯田温泉駅より徒歩約10分
 駐車場 無料

温泉 露天風呂 有料
 大浴場 加湿器
 空気 加湿器
 乾燥機 加湿器

早45 割引券 1,000円
 早21 割引券 500円
 連泊 割引券 1,000円
 こどもA700円 こどもA350円 こどもA700円
 こどもB500円 こどもB250円 こどもB500円
 ※各種割引は[A]期間および5/1~4宿泊を除く

露天風呂(男性用) A55

■宿泊日カレンダー

月	火	水	木	金	土	日	月	火	水	木	金	土	日	月	火	水	木	金	土	日	月	火	水	木	金	土	日	月	
3月							19	20	21	22	23	24	25	26	27	28	29	30	31										
4月																													
5月																													
6月																													

■旅行代金/宿泊プラン(お1人様/1泊夕・朝食付)

1室利用人員	A	B	C	D	E	F
おとな	5名1室 11,100	12,700	13,900	16,200	20,900	
	4名1室 12,300	13,900	15,000	17,400	22,100	
	3名1室 13,400	15,000	16,200	18,600	23,200	
	2名1室 15,100	16,800	18,000	20,300	25,000	
こどもA(6~11才)	7,500	9,400	10,500	11,400	13,100	16,300
こどもB(3~11才)	5,300	6,700	7,500	8,100	9,300	11,600

※こどもE(3~5才):2,200円※現地にてお支払いください。

JR岡山駅直結徒歩約3分的好立地。岡山の食材にこだわった朝食が人気。

岡山駅前 ホテルグランヴィア岡山

おか やま

部屋 禁煙バス・トイレ付ツイン(2~4名/32㎡)
 禁煙バス・トイレ付エコミーツイン(2名/17㎡)
 禁煙バス・トイレ付セミダブル(2名/17㎡)
 禁煙バス・トイレ付シングル(1名/17㎡)
 I N 15:00 OUT 12:00
 交通 [電車]JR岡山駅より徒歩約3分
 駐車場 有料

温泉 大浴場 有料
 加湿器
 空気 加湿器
 乾燥機 加湿器

早30 割引券 500円
 連泊 割引券 500円
 ※期間を除く ※期間を除く
 併用不可 併用不可

ツイン32㎡一例 A55

■宿泊日カレンダー

月	火	水	木	金	土	日	月	火	水	木	金	土	日	月	火	水	木	金	土	日	月	火	水	木	金	土	日	月	
3月							19	20	21	22	23	24	25	26	27	28	29	30	31										
4月																													
5月																													
6月																													

■旅行代金/宿泊プラン(お1人様/1泊食事なし) ※おとな・こども同額

1室利用人員	A	B	C	D	E
ツイン	4名1室 6,600	7,200	8,300	9,800	10,400
	3名1室 7,700	8,300	9,500	11,000	12,800
	2名1室 9,500	10,000	12,300	14,600	16,000
セミダブル/エコミーツイン	2名1室 6,600	7,200	8,300	9,800	10,400
シングル	1名1室 11,800	12,300	13,500	15,800	16,800

朝食付プラン 上記旅行代金にお1人様1泊につき1,600円増(おとな・こども同額)
 ★和洋バイキングまたはセットメニュー ※お選びいただけません。

JR岡山駅より徒歩約2分。快適性を重視したシンプルで落ち着いた客室。

岡山駅前 三井ガーデンホテル岡山

みつ い おか やま

部屋 禁煙バス・トイレ付モデレートツイン(3名/20㎡)(3ベッド)
 禁煙バス・トイレ付スタンダードツイン(2名/17㎡)
 禁煙バス・トイレ付スタンダードダブル(1・2名/14㎡)
 I N 15:00 OUT 12:00(通常11:00)
 交通 [電車]JR岡山駅より徒歩約2分
 駐車場 有料

温泉 大浴場 有料
 加湿器
 空気 加湿器
 乾燥機 加湿器

早21 割引券 500円
 連泊 割引券 500円

スタンダードツイン一例 A55

■宿泊日カレンダー

月	火	水	木	金	土	日	月	火	水	木	金	土	日	月	火	水	木	金	土	日	月	火	水	木	金	土	日	月	
3月							19	20	21	22	23	24	25	26	27	28	29	30	31										
4月																													
5月																													
6月																													

■旅行代金/宿泊プラン(お1人様/1泊食事なし) ※おとな・こども同額

1室利用人員	A	B	C	D	E
モデレートツイン	3名1室 4,200	5,300	6,400	7,800	9,000
スタンダードツイン	2名1室 5,300	6,400	7,600	9,600	11,400
スタンダードダブル	2名1室 4,200	5,300	5,900	7,300	8,400
	1名1室 7,600	8,700	10,400	11,900	14,900

朝食付プラン 上記旅行代金にお1人様1泊につき1,400円増(おとな・こども同額)
 ★和洋バイキングまたはセットメニュー ※お選びいただけません。

美観地区に隣接し、赤レンガに薫のからまる紡績工場を改装した文化施設のある複合ホテル。

倉敷 倉敷アイビースクエア

くら しき

部屋 禁煙バス・トイレ付デラックスツインA(2・3名/35㎡)
 禁煙シャワーブース付エコミーツイン(1・2名/15㎡)
 I N 15:00 OUT 11:00
 交通 [電車]JR倉敷駅より徒歩約15分
 駐車場 有料

温泉 大浴場 有料
 加湿器
 空気 加湿器
 乾燥機 加湿器

早30 割引券 500円
 連泊 割引券 500円
 要予約 要予約

デラックスツインA一例 A55

■宿泊日カレンダー

月	火	水	木	金	土	日	月	火	水	木	金	土	日	月	火	水	木	金	土	日	月	火	水	木	金	土	日	月	
3月							19	20	21	22	23	24	25	26	27	28	29	30	31										
4月																													
5月																													
6月																													

■旅行代金/宿泊プラン(お1人様/1泊食事なし) ※おとな・こども同額

1室利用人員	A	B	C	D	E
エコミーツイン	2名1室 4,700	5,900	6,400	7,300	9,600
	1名1室 6,400	7,600	8,100	9,600	11,900
デラックスツインA	3名1室 8,100	9,300	9,800	10,800	13,100
	2名1室 10,400	11,500	12,100	13,700	16,000

朝食付プラン 上記旅行代金にお1人様1泊につき1,300円増(おとな・こども同額)
 ★和洋バイキング

130余年の歴史で培ったきめ細やかな和のおもてなしと伝統の味でお迎えいたします。

広島県
岡山県
山口県
島根県
鳥取県

玉造温泉 佳翠苑 皆美

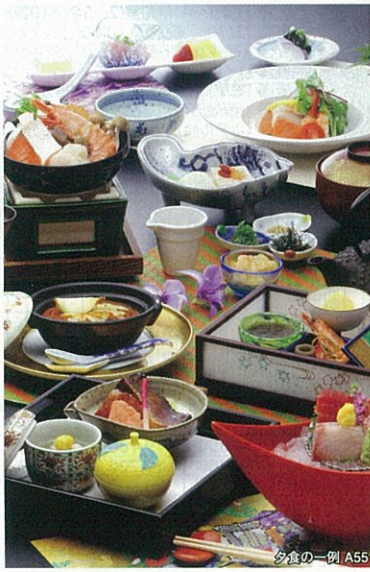

【部屋】禁煙バス・トイレ付和室(2~5名/10畳)
I N 15:00 **OUT** 10:00
 【夕食】和会席(レストラン)
 【朝食】和定食(レストラン)
 【交通】【電車】JR玉造温泉駅より車で約5分
 【送迎】(玉造温泉駅発)15:00~18:00 ※要事前予約
 (ホテル発)8:50発、10:00発 ※要事前予約
 【駐車場】無料
 【温泉】露天風呂
 【設備】空気清浄機、加湿器、全館禁煙



■宿泊日カレンダー

月	火	水	木	金	土	日	月	火	水	木	金	土	日	月	火	水	木	金	土	日	月	火	水	木	金	土	日	月	
3月																													
4月																													
5月																													
6月																													

■旅行代金/宿泊プラン(お1人様/1泊夕朝食付) 単位:円

1室利用人員	A	B	C	D
おとな				
5名1室		15,300	19,100	23,800
4名1室	15,300	16,200	20,300	25,000
3名1室		17,300	22,600	27,900
2名1室		19,600	25,000	29,700
子どもA(6~11才)	10,800	11,400	14,300	17,500
子どもB(3~5才)	7,700	8,100	10,200	12,500

玉造特産のめうを約一万枚敷きつめた大浴場が自慢の宿。

玉造温泉 玉造グランドホテル長生閣



【部屋】禁煙バス・トイレ付和室(1・2名/12.5畳)
 ※和室にマットレス2台となります。
I N 15:00 **OUT** 10:00
 【夕食】和会席(レストランまたは食事処(広間))
 ※食事場所は選べません。
 【朝食】和洋バイキング(レストラン)
 【交通】【電車】JR玉造温泉駅より車で約6分
 【送迎】玉造温泉駅⇄ホテル(要事前予約)
 【駐車場】無料
 【温泉】露天風呂
 【設備】有料大浴場、空気清浄機、加湿器、全館禁煙

■宿泊日カレンダー ※白地の宿泊日の設定はございません。

月	火	水	木	金	土	日	月	火	水	木	金	土	日	月	火	水	木	金	土	日	月	火	水	木	金	土	日	月	
4月																													
5月																													
6月																													

■旅行代金/宿泊プラン(お1人様/1泊夕朝食付) ※おとな・子ども同額 単位:円

1室利用人員	A	B	C	D
おとな				
2名1室	15,100	17,300	19,600	23,800
1名1室	26,900	29,100	—	—

五の湯で様々な雰囲気温泉をお楽しみいただけます。宍道湖の七珍の一つしじみ汁をはじめ、素材にこだわった朝食もぜひご賞味ください。

玉造温泉 玉井別館



【部屋】【西の荘】バス・トイレ付和室(2~5名/12.5畳)
I N 15:00 **OUT** 10:00
 【夕食】和会席(広間または個室)
 【朝食】和定食(広間または個室)
 ※夕朝食ともに食事場所は選べません。
 【交通】【電車】JR玉造温泉駅より車で約5分
 【駐車場】無料
 【温泉】露天風呂
 【設備】空気清浄機、加湿器

■宿泊日カレンダー ※白地の宿泊日の設定はございません。

月	火	水	木	金	土	日	月	火	水	木	金	土	日	月	火	水	木	金	土	日	月	火	水	木	金	土	日	月	
3月																													
4月																													
5月																													
6月																													

■旅行代金/宿泊プラン(お1人様/1泊夕朝食付) 単位:円

1室利用人員	A	B	C	D	E	F	G	H
おとな								
5名1室	10,000	11,700	12,300	14,500	15,600	16,200	19,100	23,800
4名1室	10,000	12,800	12,300	14,500	15,600	17,400	19,100	23,800
3名1室	11,100	13,900	13,400	15,600	16,800	18,600	20,300	25,000
2名1室	12,300	15,100	14,500	16,800	18,000	20,900	21,500	26,100
子どもA(6~11才)	7,000	9,000	8,700	10,200	11,000	12,200	13,400	16,700
子どもB(3~5才)	5,000	6,400	6,200	7,300	7,800	8,700	9,600	11,900

JR松江駅前の好立地に恵まれ、観光およびビジネスに最適です。

松江 松江エクセルホテル東急



【部屋】禁煙バス・トイレ付ツイン(2・3名/18m)
 レディースツイン(2名/18m)
 禁煙バス・トイレ付
 シングル・レディースシングル(1・2名/14m)
 ※シングル2名でご利用の場合はベッド1台で2名のご利用となります。
I N 15:00 **OUT** 11:00(通常10:00)
 【交通】【電車】JR松江駅北口より徒歩約3分
 【駐車場】有料
 【温泉】露天風呂
 【設備】空気清浄機、加湿器、全館禁煙

■宿泊日カレンダー

月	火	水	木	金	土	日	月	火	水	木	金	土	日	月	火	水	木	金	土	日	月	火	水	木	金	土	日	月	
3月																													
4月																													
5月																													
6月																													

■旅行代金/宿泊プラン(お1人様/1泊夕朝食なし) ※おとな・子ども同額 単位:円

1室利用人員	A	B	C	D	E	F
ツイン	5,000	6,200	6,200	6,900	6,900	7,900
レディースツイン	2名1室	7,900	9,000	9,400	9,700	11,800
シングル	2名1室	5,400	5,900	6,500	7,200	7,900
レディースシングル	1名1室	8,200	9,400	9,900	10,300	11,500

朝食付プラン 上記旅行代金にお1人様1泊につき1,600円増(おとな・子ども同額) ★和洋バイキングまたは和定食または洋定食※お選びいただけません。

出雲大社まで徒歩約8分の立地に位置する、多彩な湯処と種類豊富なバイキングがおすすめのホテル。

出雲市 天然温泉大社の湯 お宿 月夜のうさぎ

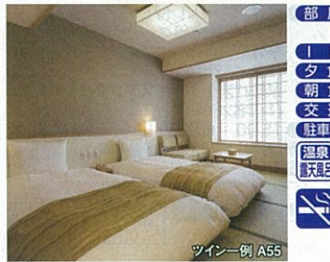

【部屋】禁煙シャワーブース・トイレ付ツイン(1・2名/22m)
 禁煙バス・トイレ付デラックスツイン(2・3名/31m)
I N 15:00 **OUT** 11:00
 【夕食】和洋バイキング(レストラン)
 【朝食】和洋バイキング(レストラン)
 【交通】【電車】一畑電車出雲大社前駅より徒歩約12分
 【駐車場】無料
 【温泉】露天風呂
 【設備】無料大浴場、空気清浄機、加湿器、全館禁煙

■宿泊日カレンダー

月	火	水	木	金	土	日	月	火	水	木	金	土	日	月	火	水	木	金	土	日	月	火	水	木	金	土	日	月	
3月																													
4月																													
5月																													
6月																													

■旅行代金/宿泊プラン(お1人様/1泊夕朝食付) 単位:円

1室利用人員	A	B	C	D	E	F
おとな						
ツイン	2名1室	13,400	17,100	17,100	19,700	22,100
デラックスツイン	1名1室	17,300	19,600	19,600	22,600	—
ツイン	3名1室	13,400	16,000	16,500	19,700	22,100
ツイン	2名1室	14,500	18,200	18,200	22,100	24,400
子どもA(6~11才)	9,400	11,200	11,600	13,800	15,500	24,000

販売店様へ業務種別「宿泊」で予約操作してください

三朝温泉 いざん ろう いわ さき
依山楼 岩崎 M宿



大浴場「薬山の湯」(男女入替制) A55



夕食の一例 A55



「逢水の湯」露天風呂(男女入替制) A55



本館和室の一例 A55

【部屋】本館|バス・トイレ付和室(2~5名/10畳)
【IN】15:00 【OUT】11:00
【夕食】会席料理(食事処(広間))
【朝食】和定食(食事処(広間))
【交通】[電車]JR倉吉駅より車で約15分
【送迎】(倉吉駅発)14:30~18:00※要事前予約
(ホテル発)9:30発、10:10発、11:15発
※要事前予約

【駐車場】無料
【温泉】露天風呂
【浴場】大浴場
【付帯】新料 空気清浄機
【設備】加湿器
貸出 貸出

早30
割引
1,000円引
こどもA700円引
こどもB500円引
※A・E期間、6/5宿泊を除く



外観 A55

■宿泊日カレンダー ※白地の宿泊日の設定はございません。

月	火	水	木	金	土	日	月	火	水	木	金	土	日	月	火	水	木	金	土	日	月	火	水	木	金	土	日												
3月							19	20	21	22	23	24	25	26	27	28	29	30	31																				
4月							1	2	3	4	5	6	7	8	9	10	11	12	13	14	15	16	17	18	19	20	21	22	23	24	25	26	27	28	29	30	31		
5月							1	2	3	4	5	6	7	8	9	10	11	12	13	14	15	16	17	18	19	20	21	22	23	24	25	26	27	28	29	30	31		
6月							1	2	3	4	5	6	7	8	9	10	11	12	13	14	15	16	17	18	19	20	21	22	23	24	25	26	27	28	29	30	31		

■旅行代金/宿泊プラン(お1人様/1泊夕・朝食付) 単位:円

1室利用人員		A	B	C	D	E	F
おとな	4・5名1室		13,900	18,000	19,100	21,500	26,100
	3名1室	13,900	15,100	19,100	20,300	22,600	27,300
	2名1室		17,300	21,500	22,600	25,000	29,700
こどもA(6~11才)		9,800	10,600	13,400	14,300	15,900	19,200
こどもB(3~11才)		7,000	7,600	9,600	10,200	11,300	13,700

※こどもE(3~5才):1,650円 ※販売店にて事前にお申込みください。

三朝大橋の袂に位置する和風旅館。世界屈指のラジウム泉が旅の疲れを流し、楽しい宴席や数寄屋造りの料亭「花筏」で、季節の味と演出が楽しめます。

三朝温泉 み さ さ や く し ゆ ま ん す い ろ う
三朝薬師の湯 万翠楼 M宿

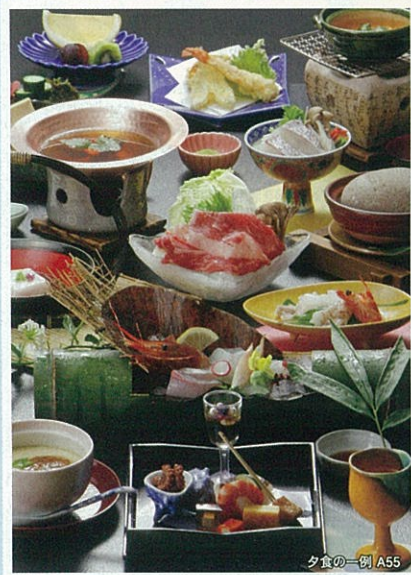

夕食の一例 A55



大浴場(男女入替制) A55



「華翠苑」和室の一例 A55

【部屋】[華翠苑]バス・トイレ付和室(2~5名/10畳)
【IN】15:00 【OUT】10:00
【夕食】季節の味わい会席(食事処(広間)またはレストランまたはお部屋)
【朝食】和定食(レストランまたは食事処(広間))
※夕・朝食ともに食事場所は選べません。
【交通】[電車]JR倉吉駅より車で約15分
【送迎】倉吉駅⇄ホテル(要事前予約)
【駐車場】無料

【温泉】露天風呂
【浴場】大浴場
【付帯】新料 空気清浄機
【設備】加湿器
貸出 貸出

早40 割引 2,000円引
早30 割引 1,500円引
連泊 割引 2,000円引
こどもA1,400円引 2名以上
こどもB1,000円引 2名以上
併用不可 併用不可
※全てA・E期間を除く



外観 A55

■宿泊日カレンダー

月	火	水	木	金	土	日	月	火	水	木	金	土	日	月	火	水	木	金	土	日	月	火	水	木	金	土	日												
3月							19	20	21	22	23	24	25	26	27	28	29	30	31																				
4月							1	2	3	4	5	6	7	8	9	10	11	12	13	14	15	16	17	18	19	20	21	22	23	24	25	26	27	28	29	30	31		
5月							1	2	3	4	5	6	7	8	9	10	11	12	13	14	15	16	17	18	19	20	21	22	23	24	25	26	27	28	29	30	31		
6月							1	2	3	4	5	6	7	8	9	10	11	12	13	14	15	16	17	18	19	20	21	22	23	24	25	26	27	28	29	30	31		

■旅行代金/宿泊プラン(お1人様/1泊夕・朝食付) 単位:円

1室利用人員		A	B	C	D	E
おとな	4・5名1室		15,600	16,200	17,400	20,300
	3名1室	15,100	16,200	17,900	19,100	22,100
	2名1室		16,200	20,100	21,500	24,400
こどもA(6~11才)		10,600	11,400	12,600	13,400	15,500
こどもB(3~11才)		7,600	8,100	9,000	9,600	11,100

※こどもE(3~5才):3,300円 ※販売店にて事前にお申込みください。

全国でも珍しい、湖上の露天風呂が自慢の宿。

はわい 温泉 ぼう こ ろ う
望湖楼 M宿



湖上露天風呂(男女入替制) A55

【部屋】[対水閣]禁煙バス・トイレ付和室(2~6名/12畳)
【IN】15:00 【OUT】10:00
【夕食】宴会会席(季節の和会席)
【朝食】食事処(広間)または宴会会席(和洋バイキング)
※こどもAはこども会席、こどもBはお子様ランチになります。
※食事場所は選べません。
【交通】[電車]JR倉吉駅よりタクシーで約10分
【駐車場】無料

【温泉】露天風呂
【浴場】大浴場
【付帯】新料 空気清浄機
【設備】加湿器
貸出 貸出

展望大浴場から遙か遠くまで海が見渡せます。

かい け てん す い
皆生温泉 **皆生グランドホテル天水** M宿



和洋室一例 A55

【部屋】バス・トイレ付和洋室(2~5名/7.5畳+11m)
【IN】14:30(通常15:00)
【OUT】10:30(通常10:00)
【夕食】セットメニュー+アップフェ(渚のおもてなし料理)
(レストランまたはダイニングルーム)
【朝食】和定食または和食バイキング※選べません。
(レストランまたはダイニングルーム)
※夕・朝食ともに食事場所は選べません。
【交通】[電車]JR米子駅より車で約15分
【駐車場】無料

【温泉】露天風呂
【浴場】大浴場
【付帯】新料 空気清浄機
【設備】加湿器
貸出 貸出

■宿泊日カレンダー ※白地の宿泊日の設定はございません。

月	火	水	木	金	土	日	月	火	水	木	金	土	日	月	火	水	木	金	土	日	月	火	水	木	金	土	日												
3月							1	2	3	4	5	6	7	8	9	10	11	12	13	14	15	16	17	18	19	20	21	22	23	24	25	26	27	28	29	30	31		
4月							1	2	3	4	5	6	7	8	9	10	11	12	13	14	15	16	17	18	19	20	21	22	23	24	25	26	27	28	29	30	31		
5月							1	2	3	4	5	6	7	8	9	10	11	12	13	14	15	16	17	18	19	20	21	22	23	24	25	26	27	28	29	30	31		
6月							1	2	3	4	5	6	7	8	9	10	11	12	13	14	15	16	17	18	19	20	21	22	23	24	25	26	27	28	29	30	31		

■旅行代金/宿泊プラン(お1人様/1泊夕・朝食付) 単位:円

1室利用人員		A	B	C	D	E
おとな	4・5名1室		12,300	13,400	16,200	19,100
	3名1室	12,300	13,900	15,100	18,000	21,500
	2名1室		15,100	16,200	20,300	23,800
こどもA(4~11才)		6,200	7,000	7,600	9,000	10,800

※こどもA-Eの設定はございません。朝食が和定食の場合、添い寝のお子様を朝食を利用される場合、2,200円がかかります。
※現地にてお支払いください。

共通のご案内 (お申込みいただく前に必ずお読みください。)

■設定日 2021年3月19日～6月30日出発

①お申込みについて

- 最少催行人員1名、ただし、宿泊施設設備記載の最低人員が最少催行人員となります。
- ※この日のみの申込みはできません。(必ずおとなを含めてお申込みください。)
- ※お客様都合による取消で最少催行人員未達となる場合は全員取消し、または権利放棄(最少催行人員分は払い戻しなし。)/お受けできる場合もあります。
- ※詳しくは販売店係員にお問い合わせください。
- ※夕朝食付、朝食付等の各種プランは特に記載のない場合は同一グループ、同一メニュー、同一内容のお申込みとなります。

②旅行代金に含まれるもの

- 宿泊プラン…宿泊費(1泊につき夕朝食付、朝食付または食事なし。)、消費税等諸税、旅行取扱料金、特色、ポイント等が含まれます。
- ※表示代金は宿泊日基準となり、お1人様あたりの代金表示です。
- ※各宿泊ホテル、旅館の特色、ポイント等はお客様の都合でご利用されない場合返金いたしません。
- ③添乗員について
- ※この旅行では添乗員は同行しません。お客様自身の旅程管理をお願いします。お客様に旅行サービスを受けるために必要な最終日程表、クーポンを渡しますので、旅行サービスの提供を受けるための手続きはお客様自身で行ってください。

宿泊について

①客室について

- ※1室あたりの利用人数によって客室の広さが異なる場合がございます。
- ※洋室は1室3人以上のご利用の場合、エキストラベッドまたはソファベッドを加えて使用する場合がございます。
- ※和室または和洋室ご利用の場合、寝具の上げ下げはセルフサービスとなる場合がございます。
- ②朝食付プランについて
- ※この代金が現地販売価格を上回る場合がございます。各ホテル、旅館ホームページをご確認ください。なお、予約はおとな・子ども1人1プランのお申込みとなります。
- ③各種割引について
- ※早期申込割引、早期特色、連泊割引等は人数、氏名、客室タイプ、食事条件のプランによって条件となります。裏面の取消料対象となる日を過ぎてからのプラン、宿泊日、人数の増減、氏名、利用人数の内訳、泊数、客室タイプ、食事条件の変更は取消料の対象となり取消後、再予約が必要となります。早期申込割引は適用期日以降

- に、変更内容に関わらず変更があった場合は早期申込割引、早期特色の適用なりません。
- ※早期割引が複数ある場合、併用利用できません。
- ※各種早期割引および早期割引と連泊割引の重複適用はできません。ただし、併用可の記載がある場合は重複適用可能です。
- ※子どもE・Fは割引の対象外となります。
- ④料理、食卓場所について
- ※掲載の料理写真は一例です。時節により食材の仕入状況、人数または連泊された場合の2泊目以降について料理内容、器などが異なる場合がございます。
- ※宿泊日の宿泊者数やホテル、旅館の都合によりバイキング(ブッフェ)がセットメニューまたはセレクトメニューがバイキング(ブッフェ)に変更となる場合がございます。
- ※食卓場所は宿泊日数により異なる場合がございます。また、夕食場所が部屋食の場合、お申込み人数等により、食卓場所がレストラン、広間、個室会場等に異なる場合がございます。
- ⑤お風呂について
- ※各ホテル、旅館のお風呂は24時間入浴可能な場合でも清掃時間、団体貸切時間に入浴できません。また貸切風呂は利用状況により、お客様の希望時間に添えない場合または利用できない場合があります。
- ※ホテル、旅館の都合で臨時に男性用、女性用を入れ替える場合があります。
- ⑥特色、ポイント等のお渡しについて
- ※特に記載のない場合、各ホテル、旅館のフロントにてお渡しとなります。
- ※パンフレットに記載されている特色やポイントの内容等が提供されない場合は宿泊ホテル、旅館にお申し出ください。
- ※子どもE・Fは特色、ポイントの対象外となります。

⑦子どもE・Fについて

- ※子どもA・B(小学生、12歳未満の小学生であれば子どもA・B)子どもE・F(6歳未満、6歳でも未就学児であれば子どもE・F)が対象です。(一部ホテル、旅館は対象年齢が異なります。詳しくは各宿泊ホテル、旅館にご確認ください。)
- ※子どもA・B代金は4名以上1室利用(おとな2名、子ども1名以上)の場合に適用されます。
- ※子どもA・Bの設定がない場合はおとなと同額となります。

⑧販売店の販売へおとり各2名の場合、子ども1名をとおとなにて入力願います。(子どもE・F除く。)

子どもA	おとなに準じた(品数の少ない程度)料理と寝具の提供。
子どもB	お子様料理(お子様ランチ等)と寝具の提供。
子どもE	食事・寝具以外の未就学児(施設使用料のみ)
子どもF	食事・寝具以外の未就学児(施設使用料無料または現地払い)

- ※6歳未満の幼児がJR(近鉄・東武・小田急)の座席を利用する場合は子どもAまたはBの代金となります。
- ※子どもA・Bは旅行代金算出の人数に数えませんが、子どもE・Fは数えます。
- ※子どもA・Bにてお申込みのプランがバイキング(ブッフェ)の場合はおとなと同一内容の食事となります。
- ※子どもE・Fにてお申込みの場合で食事が必要な場合は各宿泊施設へ旅行前に直接お申込みください。(現地食事)
- ※一部ホテル、旅館にて、おとなのみ適用の特色があります。
- ※添い寝については原則おとな1人について添い寝1人として高い寝1人として高くなる場合があります。消防法により、1部屋あたりの利用人数に制限があり、部屋定員を超える場合は添い寝を受けられない場合があります。詳しくは係員または宿泊施設にお問い合わせください。
- ※食事、寝具ともに不要の場合の幼児については、施設使用料(事前支払いまたは現地払い)がかかる場合があります。幼児とは原則として未就学児を対象としますが宿泊施設により異なる場合があります。詳しくは各ホテル、旅館、基本代金欄下をご覧ください。施設使用料に含まれるものは各宿泊施設により異なります。また全額対象年齢については予告なく変更となる場合がありますので、各宿泊施設に確認してください。
- ⑧休前日・休日・平日について
- ※休前日は休日・振替休日の前日および土曜日を示します。「休日」は「休前日」以外の日曜日および祝日振替休日を示します。「平日」は「休前日」・「休日」以外の月曜日～金曜日を示します。
- ⑨その他
- ※各ページに掲載されている宿泊施設や入場施設の情報には営業時間、食事場所、内容、期間、入浴場所、時間、プール営業時間、ビーチ営業時間、送迎時間等、予告なく変更があったり、サービスの提供が中止となる場合がございます。また、パンフレット記載の現地販売価格および幼児施設使用料等は2021年3月1日現在の情報となります。変更となる場合がございますのであらかじめご了承ください。
- ※宿泊日より団体旅行、修学旅行のお客様と同額になる場合があります。
- ※本パンフレット掲載商品はクーポン・券記載のお客様本人のみが利用できます。当日、実際の利用者が異なる場合、当社または現地に利用をお断りさせていただきます。

⑩旅行プランについて

- 旅行プラン…宿泊費(1泊につき夕朝食付、朝食付または食事なし。)、消費税等諸税、旅行取扱料金、特色、ポイント等が含まれます。
- ※表示代金は宿泊日基準となり、お1人様あたりの代金表示です。
- ※各宿泊ホテル、旅館の特色、ポイント等はお客様の都合でご利用されない場合返金いたしません。
- ③添乗員について
- ※この旅行では添乗員は同行しません。お客様自身の旅程管理をお願いします。お客様に旅行サービスを受けるために必要な最終日程表、クーポンを渡しますので、旅行サービスの提供を受けるための手続きはお客様自身で行ってください。

■宿泊プラン旅行日程

- 1日目 宿泊ホテル・旅館(泊) ※各自チェックインしてください。
- 2日目 宿泊ホテル・旅館出発 ※各自チェックアウトしてください。

ご旅行条件書(抜粋)

お申し込みの際には、詳しい国内募集型企画旅行条件書(全文)をお受け取りいただき、必ず内容を事前にご確認のうえお申し込みください。

1.募集型企画旅行契約

本旅行は株式会社KNT-CTウエブトラベル(以下「当社」といふ)が企画・募集し実施する企画旅行であり、この旅行に参加されるお客様は当社と募集型企画旅行契約を締結することになります。又、契約の内容・条件は募集広告(パンフレット等)の各コースごとに記載されている条件のほか、下記条件、最終旅行日程表及び当社の「旅行業約款(募集型企画旅行契約の部)」によります。

2.旅行の申し込み

- (1)申込書に所定の事項を記入のうえ、お一人様につき下記の申込金を添えてお申し込みいただきます。お申込金は旅行代金、取消料または連泊料をそれぞれ一部として取り扱います。
- (2)当社は電話、郵便、ファクシミリ、インターネットその他の通信手段によるお申し込みを受け付けます。この場合予約の時点では契約は成立していませんが、当社が予約の承諾を通知した翌日から起算して3日以内に申込書と申込金を提出していただきます。

旅行代金	3万円未満	3万円以上 6万円未満	6万円以上 10万円未満	10万円以上 15万円未満	15万円以上
お申込金	6,000円～ 旅行代金まで	12,000円～ 旅行代金まで	20,000円～ 旅行代金まで	30,000円～ 旅行代金まで	代金の20%～ 旅行代金まで

- (3)15歳未満の方のご参加は、保護者の同行を条件とします。(但し一部のコースを除きます。)/15歳以上20歳未満の方のご参加は、父母又は親権者の同意書が必要です。
- (4)お客様の状況によっては、当初の取消料に含まれていない特別な配慮、措置が必要となる可能性があります。詳細は、「国内募集型企画旅行条件書」の「3.申込条件」を確認のうえ、特別な配慮・措置が必要となる可能性がある方は、ご相談させていただきますので、必ずお申し出ください。

3.契約の成立と契約書面の交付

- (1)募集型企画旅行契約は、当社が契約の締結を承諾し前項の申込金を受領したときに成立するものとします。
- (2)通信契約は前項の規定にかかわらず、当社が契約の締結を承諾する旨の通知がお客様に到達した時に成立するものとします。
- (3)当社は契約の成立後旅行日程、旅行サービスの内容その他の旅行条件及び当社の責任に関する事項を記載した書面(以下「契約書面」といいます)をお渡しいたします。(当パンフレットはこのご旅行条件書において、契約書面の一部といたします)当社が手配し旅程を管理する業務を負う旅行サービス部門は、当契約書面に記載いたします。
- (4)お申込みの時点において、満了、満席その他の理由で旅行契約の締結が直ちにできない場合、当社はその旨説明し、お客様の承諾を得て、お客様が「取消待ち」状態でお持ちいただける期限を確認し、予約可能に向けて努力することがあります。(以下「ウェイティング登録」といいます。)/その際、「申込書」の提出及び申込金と同額を「預り金」として申し受けます。当社は予約が完了した場合速やかにその旨を通知します。この時点で契約の成立となり、「預り金」を「申込金」として取り扱います。ただし、当社がその予約可能通知の前にお客様から「ウェイティング登録」の解除の申出があった場合、又はお待ち頂ける期限までに結果として予約が不可能な場合は当社は「預り金」を全額払戻します。なお、「ウェイティング

登録」は予約の完了を保証するものではありません。

4.通信契約

当社は当社の募集型企画旅行を当社を代理して販売する会社が提携するクレジットカード会社(以下「提携会社」といいます。)/のカード会員(以下「会員」といいます。)/より所定の伝票への「会費」の署名なくしての旅行代金等のお支払いを受けるとする条件で「電話、郵便、ファクシミリ、インターネットその他の通信手段による」申し込みを受け付ける場合があります。(受託旅行業者により当該取扱が出来ない場合もあります。また取扱可能なカードの種類も受託旅行業者により異なります。所定の伝票に会員の署名をいただきクレジットカードでお支払いいただく契約は通信契約に該当せず、通常の旅行契約となります。)

5.旅行代金のお支払い

旅行代金は旅行開始日の15日前までにお支払いください。旅行代金に含まれるもの

- 旅行日程に明示した運送機関の運賃・料金(注釈のないかき)エコノミークラス、宿泊費、食事代及び消費税等諸税
- 添乗員が同行するコースでは、これ他に添乗員経費、団体行動に必要な心付を含みます。

上記の諸費用は、お客様の都合により、一部利用されなくても払戻しいたしません。(行程に含まれない交通費等の諸費用及び個人的費用は含みません)

6.お客様からの旅行契約の解除(旅行開始前)

お客様はいつでも次に定める取消料(お一人様につき)をお支払いいただいて、旅行契約を解除することができます。この場合、既に收受している旅行代金(あるいは申込金)から所定の取消料を差し引き払い戻しいたします。申込金のみで取消料がまかなえないときは、その差額を申し受けます。(なお、表でいう取消料とは、お客様が当社及び旅行業法で規定された「委託営業所」(以下「当社」といいます。)/のそれぞれの営業日、営業時間内に取消する旨をお申し出いただいた時を基準とします。)

(イ) 宿泊プランのみの取消料(複数泊の場合でも旅行開始日が取消料の基準日となります)

※(ロ)を除く

2021年度版 取消日	旅行開始日の前日より起算してさかのぼって 20日～ 6日	5日～ 4日	3日～ 2日	旅行開始日の 当日 (旅行開始前)	旅行開始日の 当日 (旅行開始後)	旅行開始日の 当日 (旅行開始後)
下記以外の 旅行開始日	無料	申込人員15名以上20% 申込人員14名以下無料	20%			
取消料率 (2021年) 5/1～4		20%		20%	50%	100%

※当社またはサービス提供機関に対し、宿泊当日の12時までにご連絡がなく宿泊されなかった場合、無連絡不参加として扱わせて頂きます。

(ロ)各コース上に適用取消料の明記がある場合 それぞれに記載のある取消料を適用します。

- ※貸切船舶を利用する旅行については、左記の表によらず、コースページ内に記載する取消料に拠ります。
- ※当社の責任としない各種オプションの取扱上の事由に基づき、お取消になる場合も左記取消料をお支払いいただきます。
- ※お客様のご都合による出発日およびコースの変更、運送、宿泊機関等行程中の一部の変更についても、全体に対するお取消とみなし、取消料の対象となります。

7.お客様の責任

- (1)お客様の故意又は過失により当社が損害を被ったときは、当該お客様は損害を賠償しなければなりません。
- (2)お客様は、当社から提供される情報を活用し、お客様の権利・義務その他旅行契約の内容について理解するように努めなければなりません。
- (3)お客様は、旅行開始後に契約書面に記載された旅行サービスについて、記載内容と異なるものと認識したときは、旅行地において速やかに当社、又は旅行サービス提供者その他の旨を申し出なければなりません。

8.特別補償

当社は、当社の責任が定まるか否かを問わず、国内募集型企画旅行約款の特別補償規程で定めるところにより、お客様が旅行参加中に急激かつ偶然な外来の事故によってその生命、身体又は手荷物の上に被った一定の損害について、あらかじめ定める額の補償金及び見舞金を支払います。

9.基準期日

この旅行条件は、2021年3月1日現在を基準としています。また、旅行代金は2021年3月1日現在の有効な運賃・規則を基準としています。

旅館・ホテル等において、お客様が酒類・料理・その他のサービス等を追加された場合は、原則として消費税等の諸税が課せられますのでご了承ください。

個人情報の取り扱いについて

- (1)株式会社KNT-CTウエブトラベル(以下「当社」)およびご旅行をお申し込みいただいた受託旅行業者(以下「販売店」)は、旅行申込みの際にご提出いただいた個人情報について、お客様の同意と連絡や運送・宿泊機関等の手配のために利用させていただき、必要な範囲内において当該機関等に提供いたします。
- (2)当社、当社のグループ企業等、販売店および当社が提携する企業が取り扱う商品、サービスに関する情報をお客様に提供させていただくことがあります。
- (3)上記のほか、当社の個人情報の取り扱いに関する方針については、当社の店舗またはホームページでご確認ください。

東京2020オリンピック・パラリンピックを応援しています。

東京2020オフィシャルパートナー(旅行サービス)

旅行企画・実施

株式会社KNT-CTウエブトラベル

観光庁長官登録旅行業第2051号
 〒163-0240 東京都新宿区西新宿2-6-1 新宿住友ビル40階
 (第2国内企画センター)

ポンド保証会員

国内旅行傷害保険 安心してご旅行をしていただくため、お客様ご自身で保険をかけられますようおすすめいたします。

旅行のご相談・お申し込みは下記の販売店をご利用ください。受託販売:

エリア	訴求コード	商品番号	担当
関西	K-7031	419221032029 (0319)	徳山 堀井
中四国	—	国内 017/085 NIC/NIC	
九州	K-2053		

WebCheck

近畿日本ツーリストのホームページをぜひご覧ください。
～旅に関する情報をご紹介します～

近ツ一 国内旅行

検索

旅行業務取扱管理者とは、お客様の旅行を取扱う取引の責任者です。この旅行契約に関し、担当者からの説明にご不明な点があれば、旅行業務取扱管理者にご質問ください。